



BUPATI PATI  
PROVINSI JAWA TENGAH  
PERATURAN BUPATI PATI  
NOMOR 15 TAHUN 2025  
TENTANG  
RENCANA DETAIL TATA RUANG KECAMATAN PATI  
TAHUN 2025-2045  
DENGAN RAHMAT TUHAN YANG MAHA ESA  
BUPATI PATI,

Menimbang : bahwa untuk melaksanakan ketentuan Pasal 55 ayat (5) Peraturan Pemerintah Nomor 21 Tahun 2021 tentang Penyelenggaraan Penataan Ruang, dan Pasal 13 ayat (6) Peraturan Daerah Kabupaten Pati Nomor 5 Tahun 2011 tentang Rencana Tata Ruang Wilayah Kabupaten Pati Tahun 2010 – 2030 sebagaimana telah diubah dengan Peraturan Daerah Kabupaten Pati Nomor 2 Tahun 2021 tentang Perubahan Atas Peraturan Daerah Kabupaten Pati Nomor 5 Tahun 2011 tentang Rencana Tata Ruang Wilayah Kabupaten Pati Tahun 2010-2030, perlu menetapkan Peraturan Bupati tentang Rencana Detail Tata Ruang Kecamatan Pati Tahun 2025-2045;

Mengingat : 1. Pasal 18 ayat (6) Undang-Undang Dasar Negara Republik Indonesia Tahun 1945;

2. Undang-Undang Nomor 13 Tahun 1950 tentang Pembentukan Daerah-Daerah Kabupaten Dalam Lingkungan Propinsi Jawa Tengah (Berita Negara Republik Indonesia Tahun 1950 Nomor 42);

3. Undang-Undang Nomor 26 Tahun 2007 tentang Penataan Ruang (Lembaran Negara Republik Indonesia Tahun 2007 Nomor 68, Tambahan Lembaran Negara Republik Indonesia Nomor 4725), sebagaimana telah beberapa kali diubah terakhir dengan Undang-Undang Republik Indonesia Nomor 6 Tahun 2023 tentang Penetapan Peraturan Pemerintah Pengganti Undang-undang Nomor 2 Tahun 2022 tentang Cipta Kerja menjadi Undang-Undang (Lembaran Negara Republik Indonesia Tahun 2023 Nomor 41, Tambahan Lembaran Negara Republik Indonesia Nomor 6856);

4. Undang-Undang . . .

4. Undang-Undang Nomor 23 Tahun 2014 tentang Pemerintahan Daerah (Lembaran Negara Republik Indonesia Tahun 2014 Nomor 244, Tambahan Lembaran Negara Republik Indonesia Nomor 5587), sebagaimana telah beberapa kali diubah terakhir dengan Undang-Undang Nomor 6 Tahun 2023 tentang Penetapan Peraturan Pemerintah Pengganti Undang-Undang Nomor 2 Tahun 2022 tentang Cipta Kerja menjadi Undang-Undang (Lembaran Negara Republik Indonesia Tahun 2023 Nomor 41, Tambahan Lembaran Negara Republik Indonesia Nomor 6856);
5. Undang-Undang Nomor 11 Tahun 2023 tentang Provinsi Jawa Tengah (Lembaran Negara Republik Indonesia Tahun 2023 Nomor 58, Tambahan Lembaran Negara Republik Indonesia Nomor 6867);
6. Peraturan Pemerintah Nomor 21 Tahun 2021 tentang Penyelenggaraan Penataan Ruang (Lembaran Negara Republik Indonesia Tahun 2021 Nomor 31, Tambahan Lembaran Negara Republik Indonesia Nomor 6633);
7. Peraturan Menteri Agraria dan Tata Ruang/Kepala Badan Pertanahan Nasional Nomor 15 Tahun 2021 tentang Koordinasi Penyelenggaraan Penataan Ruang (Berita Negara Republik Indonesia Tahun 2021 Nomor 327) sebagaimana telah diubah dengan Peraturan Menteri Agraria dan Tata Ruang/Kepala Badan Pertanahan Nasional Nomor 9 Tahun 2022 tentang Perubahan atas Peraturan Menteri Agraria dan Tata Ruang/ Kepala Badan Pertanahan Nasional Nomor 15 Tahun 2021 tentang Koordinasi Penyelenggaraan Penataan Ruang (Berita Negara Republik Indonesia Tahun 2022 Nomor 530);

8. Peraturan . . .

8. Peraturan Daerah Provinsi Jawa Tengah Nomor 6 Tahun 2010 tentang Rencana Tata Ruang Wilayah Provinsi Jawa Tengah Tahun 2009-2029 (Lembaran Daerah Provinsi Jawa Tengah Tahun 2010 Nomor 6, Tambahan Lembaran Daerah Provinsi Jawa Tengah Nomor 28) sebagaimana telah diubah dengan Peraturan Daerah Provinsi Jawa Tengah Nomor 16 Tahun 2019 tentang Perubahan Atas Peraturan Daerah Provinsi Jawa Tengah Nomor 6 Tahun 2010 tentang Rencana Tata Ruang Wilayah Provinsi Jawa Tengah Tahun 2009-2029 (Lembaran Daerah Provinsi Jawa Tengah Tahun 2019 Nomor 16, Tambahan Lembaran Daerah Provinsi Jawa Tengah Nomor 121);
9. Peraturan Daerah Kabupaten Pati Nomor 5 Tahun 2011 Tentang Rencana Tata Ruang Wilayah Kabupaten Pati Tahun 2010-2030 (Lembaran Daerah Kabupaten Pati Tahun 2011 Nomor 5, Tambahan Lembaran Daerah Kabupaten Pati Nomor 56) sebagaimana telah diubah dengan Peraturan Daerah Kabupaten Pati Nomor 2 Tahun 2021 tentang Perubahan atas Peraturan Daerah Kabupaten Pati Nomor 5 Tahun 2011 tentang Rencana Tata Ruang Wilayah Kabupaten Pati Tahun 2010-2030 (Lembaran Daerah Kabupaten Pati Tahun 2021 Nomor 2, Tambahan Lembaran Daerah Kabupaten Pati Nomor 145);

#### MEMUTUSKAN:

Menetapkan : PERATURAN BUPATI TENTANG RENCANA DETAIL TATA RUANG KECAMATAN PATI TAHUN 2025-2045.

#### BAB I

#### KETENTUAN UMUM

#### Pasal 1

Dalam Peraturan Bupati ini yang dimaksud dengan:

1. Daerah adalah Kabupaten Pati.
2. Bupati adalah Bupati Pati.
3. Pemerintah . . .

3. Pemerintah Pusat adalah Presiden Republik Indonesia yang memegang kekuasaan pemerintahan negara Republik Indonesia yang dibantu oleh Wakil Presiden dan Menteri sebagaimana dimaksud dalam Undang-Undang Dasar Negara Republik Indonesia Tahun 1945.
4. Pemerintah Provinsi adalah Pemerintah Provinsi Jawa Tengah.
5. Pemerintah Daerah adalah Bupati sebagai unsur penyelenggara Pemerintahan Daerah yang memimpin pelaksanaan urusan pemerintahan yang menjadi kewenangan daerah otonom.
6. Ruang adalah wadah yang meliputi ruang darat, ruang laut dan ruang udara, termasuk ruang di dalam bumi sebagai satu kesatuan wilayah tempat manusia dan makhluk hidup lain, melakukan kegiatan dan memelihara kelangsungan hidupnya.
7. Tata Ruang adalah wujud struktur Ruang dan pola Ruang.
8. Rencana Tata Ruang yang selanjutnya disingkat RTR adalah hasil perencanaan Tata Ruang.
9. Rencana Tata Ruang Wilayah Kabupaten yang selanjutnya disebut RTRW Kabupaten adalah Rencana Tata Ruang yang bersifat umum dari wilayah kabupaten, yang mengacu pada rencana tata ruang wilayah nasional, rencana tata ruang pulau/kepulauan, rencana tata ruang kawasan strategis nasional, dan RTRW Provinsi.
10. Rencana Detail Tata Ruang yang selanjutnya disingkat RDTR adalah rencana secara terperinci tentang tata ruang wilayah kabupaten yang dilengkapi dengan peraturan zonasi.
11. Penataan Ruang adalah suatu sistem proses perencanaan Tata Ruang, pemanfaatan Ruang dan pengendalian pemanfaatan Ruang.
12. Struktur Ruang adalah susunan pusat-pusat permukiman dan sistem jaringan prasarana dan sarana yang berfungsi sebagai pendukung kegiatan sosial ekonomi masyarakat yang secara hierarkis memiliki hubungan fungsional.

13. Pola . . .



13. Pola Ruang adalah distribusi peruntukan Ruang dalam suatu wilayah yang meliputi peruntukan Ruang untuk fungsi lindung dan peruntukan Ruang untuk fungsi budi daya.
14. Perencanaan Tata Ruang adalah suatu proses untuk menentukan Struktur Ruang dan Pola Ruang yang meliputi penyusunan dan penetapan RTR.
15. Pemanfaatan Ruang adalah upaya untuk mewujudkan Struktur Ruang dan Pola Ruang sesuai dengan RTR melalui penyusunan dan pelaksanaan program beserta pembiayaannya.
16. Pengendalian Pemanfaatan Ruang adalah upaya untuk mewujudkan tertib Tata Ruang.
17. Wilayah adalah Ruang yang merupakan kesatuan geografis beserta segenap unsur terkait yang batas dan sistemnya ditentukan berdasarkan aspek administratif dan/atau aspek fungsional.
18. Wilayah Perencanaan yang selanjutnya disingkat WP adalah bagian dari Daerah yang akan atau perlu disusun RDTRnya, sesuai arahan atau yang ditetapkan di dalam RTR Wilayah Daerah.
19. Delineasi WP adalah batas administrasi WP.
20. Sub Wilayah Perencanaan yang selanjutnya disingkat SWP adalah bagian dari WP yang dibatasi dengan batasan fisik dan terdiri atas beberapa blok.
21. Blok Peruntukan yang selanjutnya disebut Blok adalah sebidang lahan yang dibatasi sekurang-kurangnya oleh batasan fisik yang nyata seperti jaringan jalan, sungai, selokan, saluran irigasi, saluran udara tegangan ekstra tinggi, dan pantai, atau yang belum nyata seperti rencana jaringan jalan dan rencana jaringan prasarana lain yang sejenis sesuai dengan rencana kota.
22. Pusat Pelayanan Kota/Kawasan Perkotaan adalah pusat pelayanan ekonomi, sosial, dan/atau administrasi yang melayani seluruh wilayah WP dan/atau regional.
23. Sub Pusat Pelayanan Kota/Kawasan Perkotaan adalah pusat pelayanan ekonomi, sosial, dan/atau administrasi yang melayani SWP I.

24. Pusat . . .

24. Pusat Lingkungan Kelurahan/Desa adalah pusat pelayanan ekonomi, sosial, dan/atau administrasi pada lingkungan permukiman kelurahan/desa.
25. Jalan Arteri Primer adalah jalan yang menghubungkan secara berdaya guna antar pusat kegiatan nasional atau antara pusat kegiatan nasional dengan pusat kegiatan wilayah.
26. Jalan Arteri Sekunder adalah jalan yang menghubungkan kawasan primer dengan kawasan sekunder kesatu, kawasan sekunder kesatu dengan kawasan sekunder kesatu, atau kawasan sekunder kesatu dengan kawasan sekunder kedua.
27. Jalan Kolektor Primer adalah Jalan yang menghubungkan secara berdaya guna antara pusat kegiatan nasional dengan pusat kegiatan lokal, antar pusat kegiatan wilayah, atau antara pusat kegiatan wilayah dengan pusat kegiatan lokal.
28. Jalan Kolektor Sekunder adalah Jalan yang menghubungkan kawasan sekunder kedua dengan kawasan sekunder kedua atau kawasan sekunder kedua dengan kawasan sekunder ketiga.
29. Jalan Lokal Primer adalah Jalan yang menghubungkan secara berdaya guna pusat kegiatan nasional dengan pusat kegiatan lingkungan, pusat kegiatan wilayah dengan pusat kegiatan lingkungan, antar pusat kegiatan lokal, atau pusat kegiatan lokal dengan pusat kegiatan lingkungan, serta antar pusat kegiatan lingkungan.
30. Jalan Lokal Sekunder adalah Jalan yang menghubungkan kawasan sekunder kesatu dengan perumahan, kawasan sekunder kedua dengan perumahan, kawasan sekunder ketiga dan seterusnya sampai ke perumahan.
31. Jalan Lingkungan Primer adalah Jalan yang menghubungkan antar pusat kegiatan di dalam kawasan perdesaan dan jalan di dalam lingkungan kawasan perdesaan.
32. Jalan Lingkungan Sekunder adalah Jalan yang menghubungkan antar persil dalam kawasan perkotaan.

33. Jalan . . .

33. Jalan Tol adalah jalan umum yang merupakan bagian sistem jaringan jalan dan sebagai jalan nasional yang penggunaannya diwajibkan membayar tol.
34. Terminal Penumpang tipe A adalah terminal Penumpang yang berfungsi melayani kendaraan penumpang umum untuk angkutan antar kota antar provinsi (AKAP), angkutan lintas batas antarnegara, angkutan antar kota dalam provinsi (AKDP), angkutan kota (AK), serta angkutan perdesaan (ADES).
35. Halte adalah tempat pemberhentian kendaraan bermotor umum untuk menaikkan dan menurunkan penumpang.
36. Jaringan Jalur Kereta Api Antarkota adalah Jalur kereta api antar kota yang melintasi wilayah kabupaten/kota untuk melayani perpindahan orang dan/atau barang.
37. Stasiun Penumpang Kecil adalah Tempat perhentian kereta api untuk keperluan naik turun penumpang kelas besar berdasarkan pengklasifikasian stasiun kereta api dengan jumlah penumpang lebih dari 10.000 orang per hari.
38. Saluran Udara Tegangan Tinggi (SUTT) adalah saluran tenaga listrik yang menggunakan kawat telanjang (konduktor) di udara bertegangan nominal 35 kV sampai dengan 230 kV.
39. Saluran Udara Tegangan Menengah (SUTM) adalah saluran tenaga listrik yang menggunakan kawat telanjang (penghantar) di udara bertegangan di bawah 35 kV sesuai standar di bidang ketenagalistrikan.
40. Saluran Udara Tegangan Rendah (SUTR) adalah saluran tenaga listrik yang menggunakan kawat (penghantar) di udara bertegangan di 220 volt sampai dengan 1000 volt sesuai standar di bidang ketenagalistrikan.
41. Gardu Induk adalah gardu yang berfungsi untuk menurunkan tegangan dari jaringan sub transmisi menjadi tegangan menengah.
42. Gardu Distribusi adalah Gardu yang berfungsi untuk menurunkan tegangan primer menjadi tegangan sekunder.

43. Jaringan . . .

43. Jaringan Serat Optik adalah Jaringan telekomunikasi utama yang berbasis serat optik, menghubungkan antar ibu kota provinsi dan/atau antar jaringan lainnya yang menghubungkan kota/kabupaten sehingga terbentuk konfigurasi ring, termasuk pipa/kabel bawah laut telekomunikasi.
44. Menara *Base Transceiver Station* (BTS) adalah Bangunan sebagai tempat yang merupakan pusat otomatisasi sambungan telepon.
45. Jaringan Irigasi Sekunder adalah Bagian dari jaringan irigasi yang terdiri atas saluran sekunder, saluran pembuangannya, bangunan bagi, bangunan bagi-sadap, bangunan sadap, dan bangunan pelengkap.
46. Jaringan Irigasi Tersier adalah jaringan irigasi yang berfungsi sebagai prasarana pelayanan air irigasi dalam petak tersier yang terdiri dari saluran tersier, saluran kuarter dan saluran pembuang, boks tersier, boks kuarter, serta bangunan pelengkap.
47. Bangunan Pengendalian Banjir adalah Bangunan yang dapat memperlambat waktu tiba banjir dan menurunkan besarnya debit banjir.
48. Prasarana Irigasi adalah Bangunan irigasi yang berfungsi untuk mengambil air dari sumber air.
49. Bangunan Pengambil Air Baku adalah Bangunan yang berfungsi sebagai pengambilan dan atau penyedia air baku.
50. Jaringan Transmisi Air Baku adalah Pipa yang berfungsi sebagai pengambilan atau penyedia air baku, termasuk pipa/kabel bawah laut air minum.
51. Instalasi Produksi adalah Tempat pengolahan air sungai menjadi air yang dapat dikonsumsi.
52. Jaringan Distribusi Pembagi adalah pipa yang digunakan untuk pengaliran air minum dari bangunan penampungan sampai unit pelayanan.
53. Instalasi . . .

53. Instalasi Pengolahan Air Limbah yang selanjutnya disingkat IPAL adalah sebuah struktur yang dirancang untuk membuang limbah biologis dan kimiawi dari air sehingga memungkinkan air tersebut untuk digunakan pada aktivitas yang lain.
54. IPAL Skala Kawasan Tertentu/Permukiman adalah IPAL untuk cakupan pelayanan skala permukiman atau skala kawasan tertentu.
55. Tempat Pengelolaan Sampah *Reuse, Reduce, Recycle* (TPS3R) adalah tempat dilaksanakannya kegiatan pengumpulan, pemilahan, penggunaan ulang, dan pendauran ulang skala kawasan.
56. Tempat Penampungan Sementara (TPS) adalah tempat sebelum sampah diangkut ke tempat pendauran ulang, pengolahan dan/atau tempat pengolahan sampah terpadu.
57. Jaringan Drainase Primer adalah Jaringan untuk menampung dan mengalirkan air lebih dari saluran drainase sekunder dan menyalurkan ke badan air penerima.
58. Jaringan Drainase Sekunder adalah Jaringan untuk menampung air dari saluran drainase tersier dan membuang air tersebut ke jaringan drainase primer.
59. Jalur Evakuasi Bencana adalah jalur penyelamatan yang didesain khusus dengan menghubungkan semua area ke area yang aman sebagai titik kumpul penduduk atau masyarakat yang sedang berada di wilayah tersebut.
60. Tempat Evakuasi Sementara adalah tempat berkumpul sementara bagi pengungsi saat terjadi bencana. Tempat evakuasi sementara dapat berupa lapangan terbuka yang aman dan dekat dengan jalur evakuasi.
61. Tempat Evakuasi Akhir adalah tempat berkumpul akhir bagi pengungsi yang dapat berfungsi sebagai tempat hunian sementara saat terjadi bencana.
62. Jalur Sepeda adalah bagian jalur yang memanjang, dengan atau tanpa marka Jalan, yang memiliki lebar cukup untuk dilewati satu sepeda, selain sepeda motor.

63. Jaringan . . .

63. Jaringan Pejalan Kaki adalah ruas pejalan kaki, baik yang terintegrasi maupun terpisah dengan jalan, yang diperuntukkan untuk prasarana dan sarana pejalan kaki serta menghubungkan pusat-pusat kegiatan dan/atau fasilitas pergantian moda.
64. Zona adalah kawasan atau area yang memiliki fungsi atau karakteristik spesifik.
65. Sub-Zona adalah suatu bagian dari Zona yang memiliki fungsi dan karakteristik tertentu yang merupakan pendetailan dari fungsi dan karakteristik pada zona yang bersangkutan.
66. Zona Lindung adalah Zona yang ditetapkan dengan fungsi utama melindungi kelestarian lingkungan hidup yang mencakup sumber daya alam, sumber daya buatan dan nilai sejarah serta budaya bangsa guna kepentingan pembangunan berkelanjutan.
67. Zona Budi Daya adalah Zona yang ditetapkan dengan fungsi utama untuk dibudidayakan atas dasar kondisi dan potensi sumber daya alam, sumber daya manusia dan sumber daya buatan.
68. Zona Badan Air dengan kode BA adalah air permukaan bumi yang berupa sungai, danau, embung, waduk dan sebagainya.
69. Zona Ruang Terbuka Hijau dengan kode RTH adalah area memanjang/jalur dan/atau mengelompok, yang penggunaannya lebih bersifat terbuka, tempat tumbuh tanaman, baik yang tumbuh tanaman secara alamiah maupun yang sengaja ditanam dengan mempertimbangkan aspek fungsi ekologis, resapan air, ekonomi, sosial budaya dan estetika.
70. Sub-Zona Taman Kota dengan kode RTH-2 adalah Lahan terbuka yang berfungsi sosial dan estetik sebagai sarana kegiatan rekreatif, edukasi atau kegiatan lain yang ditujukan untuk melayani penduduk satu kota atau bagian Wilayah kota.
71. Sub-Zona Taman Kecamatan dengan kode RTH-3 adalah taman yang ditujukan untuk melayani penduduk 1 (satu) kecamatan.

72. Sub-Zona . . .

72. Sub-Zona Taman Kelurahan dengan kode RTH-4 adalah taman yang ditujukan untuk melayani penduduk 1 (satu) kelurahan.
73. Sub-Zona Taman RW dengan kode RTH-5 adalah Taman yang ditujukan untuk melayani penduduk satu RW, khususnya kegiatan remaja, kegiatan olahraga masyarakat, serta kegiatan masyarakat lainnya di lingkungan RW tersebut.
74. Sub-Zona Pemakaman dengan kode RTH-7 adalah penyediaan RTH yang berfungsi utama sebagai tempat penguburan jenazah, yang juga dapat berfungsi sebagai daerah resapan air, tempat pertumbuhan berbagai jenis vegetasi, pencipta iklim mikro serta tempat hidup burung serta fungsi sosial masyarakat disekitar seperti beristirahat dan sebagai sumber pendapatan.
75. Sub-Zona Jalur Hijau dengan kode RTH-8 adalah jalur penempatan tanaman serta elemen lanskap lainnya yang terletak di dalam ruang milik jalan (RUMIJA) maupun di dalam ruang pengawasan jalan (RUWASJA).
76. Zona Perlindungan Setempat dengan kode PS adalah Daerah yang diperuntukkan bagi kegiatan pemanfaatan lahan yang menjunjung tinggi nilai-nilai luhur dalam tata kehidupan masyarakat untuk melindungi dan mengelola lingkungan hidup secara lestari, serta dapat menjaga kelestarian jumlah, kualitas penyediaan tata air, kelancaran, ketertiban pengaturan, dan pemanfaatan air dari sumber-sumber air, termasuk didalamnya kawasan kearifan lokal dan sempadan yang berfungsi sebagai kawasan lindung antara lain sempadan pantai, sungai, mata air, situ, danau, embung, dan waduk, serta kawasan lainnya yang memiliki fungsi perlindungan setempat.
77. Zona Badan Jalan dengan kode BJ adalah bagian jalan yang berada di antara kisi-kisi jalan dan merupakan lajur utama yang meliputi jalur lalu lintas dan bahu jalan .

78. Zona . . .

78. Zona Pertanian dengan kode P adalah kawasan yang dialokasikan dan memenuhi kriteria untuk budi daya tanaman pangan, hortikultura, perkebunan, dan peternakan.
79. Sub-Zona Tanaman Pangan dengan kode P-1 adalah peruntukan Ruang yang merupakan bagian dari kawasan budi daya berupa kawasan lahan basah untuk pemanfaatan dan pengembangan tanaman pangan.
80. Sub-Zona Perkebunan dengan kode P-3 adalah Peruntukan ruang yang memiliki potensi untuk dimanfaatkan dan dikembangkan baik pada lahan basah dan atau lahan kering untuk komoditas perkebunan.
81. Zona Pembangkitan Tenaga Listrik dengan kode PTL adalah peruntukan Ruang yang mendukung kegiatan memproduksi tenaga listrik.
82. Zona Kawasan Peruntukan Industri dengan kode KPI adalah bentangan lahan yang diperuntukkan bagi kegiatan industri berdasarkan Rencana Tata Ruang Wilayah yang ditetapkan sesuai dengan ketentuan peraturan perundang-undangan.
83. Zona Pariwisata dengan kode W adalah Peruntukan ruang yang memiliki fungsi utama pariwisata atau memiliki potensi untuk pengembangan pariwisata baik alam, buatan, maupun budaya.
84. Zona Perumahan dengan kode R adalah peruntukan Ruang yang terdiri atas kelompok rumah tinggal yang mewadahi kehidupan dan penghidupan masyarakat yang dilengkapi dengan fasilitasnya.
85. Sub-Zona Rumah Kepadatan Tinggi dengan kode R-2 adalah peruntukan Ruang yang merupakan bagian dari kawasan budi daya yang difungsikan untuk tempat tinggal atau hunian dengan perbandingan yang besar antara jumlah bangunan rumah dengan luas lahan.
86. Sub-Zona Rumah Kepadatan Sedang dengan kode R-3 adalah peruntukan Ruang yang merupakan bagian dari kawasan budi daya yang difungsikan untuk tempat tinggal atau hunian dengan perbandingan yang hampir seimbang antara jumlah bangunan rumah dengan luas lahan.

87. Zona . . .



87. Zona Sarana Pelayanan Umum dengan kode SPU adalah peruntukan Ruang yang dikembangkan untuk menampung fungsi kegiatan yang berupa pendidikan, transportasi, kesehatan, olahraga, peribadatan, dan sosial budaya, dengan fasilitasnya dengan skala pelayanan yang ditetapkan.
88. Sub-Zona Sarana Pelayanan Umum Skala Kota dengan kode SPU-1 adalah peruntukan Ruang yang merupakan bagian dari kawasan budi daya yang dikembangkan untuk melayani penduduk skala kota.
89. Sub-Zona Sarana Pelayanan Umum Skala Kecamatan dengan kode SPU-2 adalah peruntukan Ruang yang merupakan bagian dari kawasan budi daya yang dikembangkan untuk melayani penduduk skala kecamatan.
90. Sub-Zona Sarana Pelayanan Umum Skala Kelurahan dengan kode SPU-3 adalah peruntukan Ruang yang merupakan bagian dari kawasan budi daya yang dikembangkan untuk melayani penduduk skala kelurahan.
91. Sub-Zona Sarana Pelayanan Umum Skala RW dengan kode SPU-4 adalah Peruntukan ruang yang dikembangkan untuk melayani penduduk skala RW.
92. Zona Perdagangan dan Jasa dengan kode K adalah peruntukan Ruang yang merupakan bagian dari kawasan budi daya difungsikan untuk pengembangan kegiatan usaha yang bersifat komersial, tempat bekerja, tempat berusaha, serta tempat hiburan dan rekreasi, serta fasilitas umum/sosial pendukungnya.
93. Sub-Zona Perdagangan dan Jasa Skala Kota dengan kode K-1 adalah peruntukan Ruang yang merupakan bagian dari kawasan budi daya yang difungsikan untuk pengembangan kelompok kegiatan perdagangan dan/atau jasa, tempat bekerja, tempat berusaha, tempat hiburan dan rekreasi dengan skala pelayanan kota.

94. Sub-Zona . . .

94. Sub-Zona Perdagangan dan Jasa Skala WP dengan kode K-2 adalah peruntukan Ruang yang merupakan bagian dari kawasan budi daya yang difungsikan untuk pengembangan kelompok kegiatan perdagangan dan/atau jasa, tempat bekerja, tempat berusaha, tempat hiburan dan rekreasi dengan skala pelayanan WP.
95. Sub-Zona Perdagangan dan Jasa Skala SWP dengan kode K-3 adalah peruntukan Ruang yang merupakan bagian dari kawasan budi daya yang difungsikan untuk pengembangan kelompok kegiatan perdagangan dan/atau jasa, tempat bekerja, tempat berusaha, tempat hiburan dan rekreasi dengan skala pelayanan SWP.
96. Zona Perkantoran dengan kode KT adalah peruntukan Ruang yang merupakan bagian dari kawasan budi daya yang difungsikan untuk pengembangan kegiatan pelayanan pemerintahan dan tempat bekerja/berusaha, tempat berusaha, dilengkapi dengan fasilitas umum/sosial pendukungnya.
97. Zona Peruntukan Lainnya dengan kode PL adalah peruntukan ruang yang dikembangkan untuk menampung fungsi kegiatan di daerah tertentu berupa pertanian, pertambangan, pariwisata, dan peruntukan-peruntukan lainnya.
98. Sub-Zona Instalasi Pengolahan Air Minum (IPAM) dengan kode PL-3 adalah Peruntukan ruang yang memiliki fasilitas/unit yang dapat mengolah air baku melalui proses fisik, kimia dan atau biologi tertentu sehingga menghasilkan air minum yang memenuhi baku mutu yang berlaku.
99. Zona Transportasi dengan kode TR adalah peruntukan Ruang yang merupakan bagian dari peruntukan budi daya yang dikembangkan untuk menampung fungsi transportasi skala regional dalam upaya untuk mendukung kebijakan pengembangan sistem transportasi yang tertuang di dalam RTR yang meliputi transportasi darat, udara, dan laut.

100. Zona . . .

100. Zona Pertahanan dan Keamanan dengan kode HK adalah peruntukan Ruang yang dikembangkan untuk menjamin kegiatan dan pengembangan bidang pertahanan dan keamanan seperti instalasi pertahanan dan keamanan, termasuk tempat latihan baik pada tingkat nasional komando daerah militer, komando resor militer, komando rayon militer, dan sebagainya.
101. Peraturan Zonasi yang selanjutnya disingkat PZ adalah ketentuan yang mengatur tentang persyaratan Pemanfaatan Ruang dan ketentuan pengendaliannya dan disusun untuk setiap Blok/Zona peruntukan yang penetapan Zonanya dalam RDTR.
102. Ketentuan Kegiatan dan Penggunaan Lahan adalah ketentuan yang berisi kegiatan dan penggunaan lahan yang bersyarat secara terbatas, kegiatan dan penggunaan lahan yang bersyarat tertentu, dan kegiatan dan penggunaan lahan yang tidak diperbolehkan pada zona lindung maupun zona budi daya.
103. Ketentuan Intensitas Pemanfaatan Ruang adalah ketentuan teknis tentang kepadatan zona terbangun yang dipersyaratkan pada zona tersebut dan diukur melalui koefisien dasar bangunan, koefisien lantai bangunan, dan koefisien daerah hijau baik di atas maupun di bawah permukaan tanah.
104. Ketentuan Tata Bangunan adalah ketentuan yang mengatur bentuk, besaran, peletakan, dan tampilan bangunan pada suatu zona untuk menjaga keselamatan dan keamanan bangunan.
105. Ketentuan Khusus adalah ketentuan yang mengatur pemanfaatan kawasan yang memiliki fungsi khusus dan memiliki fungsi khusus dan memiliki aturan tambahan seperti adanya Kawasan yang bertampalan dengan Kawasan peruntukan utama, yang disebut sebagai Kawasan pertampalan/tumpeng susun, yang dibuat sebagai ketentuan tambahan dalam rangka Pengendalian Pemanfaatan Ruang.

106. Koefisien . . .

106. Koefisien Dasar Bangunan yang selanjutnya disingkat KDB adalah angka persentase perbandingan antara luas seluruh lantai dasar bangunan gedung dan luas lahan/tanah perpetakan/daerah perencanaan yang dikuasai sesuai rencana tata ruang dan rencana tata bangunan dan lingkungan.
107. Koefisien Dasar Hijau yang selanjutnya disingkat KDH adalah angka persentase perbandingan antara luas seluruh ruang terbuka di luar bangunan gedung yang diperuntukkan bagi pertamanan/penghijauan dan luas tanah perpetakan/daerah perencanaan yang dikuasai sesuai rencana tata ruang dan rencana tata bangunan dan lingkungan.
108. Koefisien Lantai Bangunan yang selanjutnya disingkat KLB adalah angka persentase perbandingan antara luas seluruh lantai bangunan gedung dan luas tanah perpetakan/daerah perencanaan yang dikuasai sesuai rencana tata ruang dan rencana tata bangunan dan lingkungan.
109. Koefisien Tapak *Basement* yang selanjutnya disingkat KTB adalah angka persentase perbandingan antara luas tapak *basement* dan luas lahan/tanah perpetakan/daerah perencanaan yang dikuasai sesuai rencana tata ruang dan rencana tata bangunan dan lingkungan
110. Garis Sempadan Bangunan yang selanjutnya disingkat GSB adalah sempadan yang membatasi jarak terdekat bangunan terhadap tepi jalan, dihitung dari batas terluar saluran air kotor (riol) sampai batas terluar muka bangunan, berfungsi sebagai pembatas ruang, atau jarak bebas minimum dari bidang terluar suatu massa bangunan terhadap lahan yang dikuasai, batas tepi sungai atau pantai, antara massa bangunan yang lain atau rencana saluran, jaringan tegangan tinggi listrik, jaringan pipa gas, dan sebagainya (*building line*).

111. Kesesuaian . . .

111. Kesesuaian Kegiatan Pemanfaatan Ruang yang selanjutnya disingkat KKPR adalah kesesuaian antara rencana kegiatan pemanfaatan ruang dengan rencana tata ruang.
112. Konfirmasi Kesesuaian Kegiatan Pemanfaatan Ruang yang selanjutnya disingkat KKKPR adalah dokumen yang menyatakan kesesuaian antara rencana kegiatan Pemanfaatan Ruang dengan RDTR.
113. Batas Daerah adalah batas daerah antar provinsi dan/atau kabupaten/kota.
114. Orang adalah orang perseorangan dan/atau korporasi.
115. Masyarakat adalah orang perseorangan, kelompok orang termasuk masyarakat hukum adat, korporasi, dan/atau pemangku kepentingan non pemerintah lain dalam penyelenggaraan penataan ruang.
116. Peran masyarakat adalah partisipasi aktif masyarakat dalam perencanaan tata ruang, pemanfaatan ruang, dan pengendalian pemanfaatan ruang.
117. Insentif adalah perangkat atau upaya untuk memberikan imbalan terhadap pelaksanaan kegiatan yang sejalan dengan rencana tata ruang.
118. Disinsentif adalah perangkat atau upaya untuk mencegah, membatasi pertumbuhan atau mengurangi kegiatan yang tidak sejalan dengan rencana tata ruang.
119. Forum Penataan Ruang adalah wadah di tingkat pusat dan daerah yang bertugas untuk membantu Pemerintah Pusat dan Pemerintah Daerah dengan memberikan pertimbangan dalam Penyelenggaraan Penataan Ruang.

## BAB II

### RUANG LINGKUP

#### Bagian Kesatu

#### Ruang Lingkup Peraturan Bupati

#### Pasal 2

Ruang lingkup Peraturan Bupati terdiri atas:

- a. tujuan penataan WP;
- b. rencana Struktur Ruang;

c. rencana . . .

- c. rencana Pola Ruang;
- d. ketentuan Pemanfaatan Ruang;
- e. PZ; dan
- f. Kelembagaan.

Bagian Kedua  
Ruang Lingkup WP  
Pasal 3

- (1) Delineasi WP meliputi Kecamatan Pati berdasarkan aspek administrasi dengan luas 4.536,56 (empat ribu lima ratus tiga puluh enam koma lima enam) hektare, termasuk Ruang udara dan Ruang dalam bumi, yang terletak pada posisi 111°2'8,537"-111°6'6,153" Bujur Timur dan 6°47'6,522"-6°42'36,525" Lintang Selatan.
- (2) Delineasi WP Kecamatan Pati sebagaimana dimaksud pada ayat (1) memiliki batas sebagai berikut:
  - a. sebelah utara berbatasan dengan Kecamatan Wedarijaksa dan Kecamatan Tlogowungu;
  - b. sebelah timur berbatasan dengan Kecamatan Juwana dan Kecamatan Jakenan;
  - c. sebelah selatan berbatasan dengan Kecamatan Gabus; dan
  - d. sebelah barat berbatasan dengan Kecamatan Margorejo.
- (3) Delineasi WP Kecamatan Pati sebagaimana dimaksud pada ayat (1), meliputi:
  - a. Desa Panjunan;
  - b. Desa Gajahmati
  - c. Desa Mustokoharjo;
  - d. Desa Semampir;
  - e. Kelurahan Pati Wetan;
  - f. Desa Blaru;
  - g. Kelurahan Pati Kidul;
  - h. Desa Plangitan;
  - i. Desa Puri;
  - j. Desa Winong;
  - k. Desa Ngarus;
  - l. Kelurahan Pati Lor;

m. Kelurahan . . .

- m. Kelurahan Parenggan;
- n. Desa Sidoharjo;
- o. Kelurahan Kalidoro;
- p. Desa Sarirejo;
- q. Desa Geritan;
- r. Desa Dengkek;
- s. Desa Sugiharjo;
- t. Desa Widorokandang;
- u. Desa Payang;
- v. Desa Kutoharjo;
- w. Desa Sidokerto;
- x. Desa Mulyoharjo;
- y. Desa Tambaharjo;
- z. Desa Tambahsari;
- aa. Desa Ngepungrojo;
- bb. Desa Purworejo; dan
- cc. Desa Sinoman

(4) WP sebagaimana dimaksud pada ayat (2) terbagi menjadi 5 (lima) SWP meliputi:

- a. SWP I.A dengan luas 596,71 (lima ratus sembilan puluh enam koma tujuh satu) hektare meliputi Desa Ngarus, Desa Puri, Desa Winong, Kelurahan Kalidoro, Kelurahan Parenggan, Kelurahan Pati Kidul, Kelurahan Pati Lor, dan Kelurahan Pati Wetan;
- b. SWP I.B dengan luas 890,45 (delapan ratus sembilan puluh koma empat lima) hektare meliputi Desa Blaru, Desa Dengkek, Desa Gajahmati, Desa Panjunan, Desa Mustokoharjo, Desa Plangitan, Desa Semampir, dan Desa Sidoharjo;
- c. SWP I.C dengan luas 1.094,25 (seribu sembilan puluh empat koma dua lima) hektare meliputi Desa Geritan, Desa Payang, Desa Sugiharjo, Desa Purworejo, dan Desa Widorokandang;
- d. SWP I.D dengan luas 855,18 (delapan ratus lima puluh lima koma satu delapan) hektare meliputi Desa Kutoharjo, Desa Sarirejo, Desa Sidokerto; dan

e. SWP . . .

- e. SWP I.E dengan luas 1.099,98 (seribu sembilan puluh sembilan koma sembilan delapan) hektare meliputi Desa Mulyoharjo, Desa Ngepungrojo, Desa Sinoman, Desa Tambaharjo, dan Desa Tambahsari.
- (5) SWP I.A sebagaimana dimaksud pada ayat (3) dibagi menjadi 13 (tiga belas) Blok meliputi:
- a. SWP I.A dengan fungsi utama sebagai pusat pemerintahan terbagi ke dalam 5 (lima) blok meliputi:
    - 1. Blok I.A.1 dengan luas 140,76 (seratus empat puluh koma tujuh enam) hektare;
    - 2. Blok I.A.2 dengan luas 108,26 (seratus delapan koma dua enam) hektare;
    - 3. Blok I.A.3 dengan luas 102,79 (seratus dua koma tujuh sembilan) hektare;
    - 4. Blok I.A.4 dengan luas 116,15 (seratus enam belas koma satu lima) hektare; dan
    - 5. Blok I.A.5 dengan luas 128,75 (seratus dua puluh delapan koma tujuh lima) hektare.
  - b. SWP I.B dengan fungsi utama sebagai pusat perdagangan dan jasa terbagi ke dalam 5 (lima) blok meliputi:
    - 1. Blok I.B.1 dengan luas 248,43 (dua ratus empat puluh delapan koma empat tiga) hektare;
    - 2. Blok I.B.2 dengan luas 115,33 (seratus lima belas koma tiga tiga) hektare;
    - 3. Blok I.B.3 dengan luas 182,62 (seratus delapan puluh dua koma enam dua) hektare;
    - 4. Blok I.B.4 dengan luas 96,12 (sembilan puluh enam koma satu dua) hektare; dan
    - 5. Blok I.B.5 dengan luas 247,95 (dua ratus empat puluh tujuh koma sembilan lima) hektare.
  - c. SWP I.C dengan fungsi utama sebagai pusat perindustrian terbagi ke dalam 4 (empat) blok meliputi:
    - 1. Blok I.C.1 dengan luas 450,47 (empat ratus lima puluh koma empat tujuh) hektare;
    - 2. Blok I.C.2 dengan luas 149,06 (seratus empat puluh sembilan koma nol enam) hektare;

3. Blok . . .



3. Blok I.C.3 dengan luas 353,51 (tiga ratus lima puluh tiga koma lima satu) hektare; dan
  4. Blok I.C.4 dengan luas 141,21 (seratus empat puluh satu koma dua satu) hektare.
- d. SWP I.D dengan fungsi utama sebagai kawasan permukiman perkotaan terbagi ke dalam 4 (empat) blok meliputi;
1. Blok I.D.1 dengan luas 175,29 (seratus tujuh puluh lima koma dua sembilan) hektare;
  2. Blok I.D.2 dengan luas 211,80 (dua ratus sebelas koma delapan nol) hektare;
  3. Blok I.D.3 dengan luas 137,20 (seratus tiga puluh tujuh koma dua nol) hektare; dan
  4. Blok I.D.4 dengan luas 330,88 (tiga ratus tiga puluh koma delapan delapan) hektare.
- e. SWP I.E dengan fungsi utama sebagai kawasan permukiman perkotaan terbagi ke dalam 5 (lima) blok meliputi:
1. Blok I.E.1 dengan luas 145,21 (seratus empat puluh lima koma dua satu) hektare;
  2. Blok I.E.2 dengan luas 193,77 (seratus sembilan puluh tiga koma tujuh tujuh) hektare;
  3. Blok I.E.3 dengan luas 197,04 (seratus sembilan puluh tujuh koma nol empat) hektare;
  4. Blok I.E.4 dengan luas 277,77 (dua ratus tujuh puluh tujuh koma tujuh tujuh) hektare; dan
  5. Blok I.E.5 dengan luas 286,20 (dua ratus delapan puluh enam koma dua nol) hektare.
- (6) Ruang Lingkup WP, SWP dan Blok digambarkan dalam peta dengan ketelitian geometri dan detail informasi skala 1:5.000 (satu banding lima ribu) sebagaimana tercantum dalam Lampiran I yang merupakan bagian tidak terpisahkan dari Peraturan Bupati ini.

### BAB III TUJUAN PENATAAN WP

#### Pasal 4

Tujuan penataan WP Kecamatan Pati sebagaimana dimaksud dalam Pasal 2 huruf a untuk mewujudkan Kecamatan Pati sebagai pusat perkotaan pati berskala kabupaten yang didukung oleh perdagangan dan jasa, industri pengolahan, pariwisata dan pertanian yang aman, nyaman, produktif, dan berkelanjutan.

### BAB IV RENCANA STRUKTUR RUANG

#### Bagian Kesatu

#### Umum

#### Pasal 5

- (1) Rencana Struktur Ruang sebagaimana dimaksud dalam Pasal 2 huruf b meliputi:
  - a. rencana pengembangan pusat pelayanan;
  - b. rencana jaringan transportasi;
  - c. rencana jaringan energi;
  - d. rencana jaringan telekomunikasi;
  - e. rencana jaringan sumber daya air;
  - f. rencana jaringan air minum;
  - g. rencana pengelolaan air limbah dan pengelolaan limbah Bahan Berbahaya dan Beracun;
  - h. rencana jaringan persampahan;
  - i. rencana jaringan drainase; dan
  - j. rencana jaringan prasarana lainnya.
- (2) Rencana Struktur Ruang WP Kecamatan Pati sebagaimana dimaksud pada ayat (1) digambarkan dalam peta dengan ketelitian geometri dan detail informasi skala 1:5.000 (satu banding lima ribu) sebagaimana tercantum dalam Lampiran II yang merupakan bagian tidak terpisahkan dari Peraturan Bupati ini.

Bagian . . .

Bagian Kedua  
Rencana Pengembangan Pusat Pelayanan

Pasal 6

- (1) Rencana pengembangan pusat pelayanan sebagaimana dimaksud dalam Pasal 5 ayat (1) huruf a terdiri atas:
  - a. Pusat Pelayanan Kota/Kawasan Perkotaan;
  - b. Sub Pusat Pelayanan Kota/Kawasan Perkotaan; dan
  - c. Pusat Pelayanan Lingkungan.
- (2) Pusat Pelayanan Kota/Kawasan Perkotaan sebagaimana dimaksud pada ayat (1) huruf a berada di Kelurahan Pati Lor yang terdapat di SWP I.A pada Blok I.A.1.
- (3) Sub Pusat Pelayanan Kota/Kawasan Perkotaan sebagaimana dimaksud pada ayat (1) huruf b meliputi:
  - a. Sub Pusat Pelayanan Kota/Kawasan Perkotaan I berada di Desa Kutoharjo yang terdapat di SWP I.D pada Blok I.D.1;
  - b. Sub Pusat Pelayanan Kota/Kawasan Perkotaan II berada di Desa Plangitan yang terdapat di SWP I.B pada Blok I.B.2;
  - c. Sub Pusat Pelayanan Kota/Kawasan Perkotaan III berada di Desa Tambaharjo yang terdapat di SWP I.E pada Blok I.E.1; dan
  - d. Sub Pusat Pelayanan Kota/Kawasan Perkotaan IV berada di Desa Widorokandang yang terdapat di SWP I.C pada Blok I.C.1.
- (4) Pusat Pelayanan Lingkungan sebagaimana dimaksud pada ayat (1) huruf c berupa Pusat Lingkungan Kelurahan/ Desa meliputi:
  - a. Pusat Lingkungan Kelurahan/Desa I berada di Desa Blaru yang terdapat di SWP I.B pada Blok I.B.1;
  - b. Pusat Lingkungan Kelurahan/Desa II berada di Desa Dengkek yang terdapat di SWP I.B pada Blok I.B.3;
  - c. Pusat Lingkungan Kelurahan/Desa III berada di Desa Gajahmati yang terdapat di SWP I.B pada Blok I.B.1;
  - d. Pusat Lingkungan Kelurahan/Desa IV berada di Desa Geritan yang terdapat di SWP I.C pada Blok I.C.1;
  - e. Pusat Lingkungan Kelurahan/Desa V berada di Desa Mulyoharjo yang terdapat di SWP I.E pada Blok I.E.3;
  - f. Pusat . . .

- f. Pusat Lingkungan Kelurahan/Desa VI berada di Desa Mustokoharjo yang terdapat di SWP I.B pada Blok I.B.1;
- g. Pusat Lingkungan Kelurahan/Desa VII berada di Desa Ngarus yang terdapat di SWP I.A pada Blok I.A.1;
- h. Pusat Lingkungan Kelurahan/Desa VIII berada di Desa Ngepungrojo yang terdapat di SWP I.E pada Blok I.E.4;
- i. Pusat Lingkungan Kelurahan/Desa IX berada di Desa Panjunan yang terdapat di SWP I.B pada Blok I.B.1;
- j. Pusat Lingkungan Kelurahan/Desa X berada di Desa Payang yang terdapat di SWP I.C pada Blok I.C.4;
- k. Pusat Lingkungan Kelurahan/Desa XI berada di Desa Puri yang terdapat di SWP I.A pada Blok I.A.5;
- l. Pusat Lingkungan Kelurahan/Desa XII berada di Desa Purworejo yang terdapat di SWP I.C pada Blok I.C.3;
- m. Pusat Lingkungan Kelurahan/Desa XIII berada di Desa Sarirejo yang terdapat di SWP I.D pada Blok I.D.3;
- n. Pusat Lingkungan Kelurahan/Desa XIV berada di Desa Semampir yang terdapat di SWP I.B pada Blok I.B.3;
- o. Pusat Lingkungan Kelurahan/Desa XV berada di Desa Sidoharjo yang terdapat di SWP I.B pada Blok I.B.3;
- p. Pusat Lingkungan Kelurahan/Desa XVI berada di Desa Sidokerto yang terdapat di SWP I.D pada Blok I.D.1;
- q. Pusat Lingkungan Kelurahan/Desa XVII berada di Desa Sinoman yang terdapat di SWP I.E pada Blok I.E.5;
- r. Pusat Lingkungan Kelurahan/Desa XVIII berada di Desa Sugiharjo yang terdapat di SWP I.C pada Blok I.C.1;
- s. Pusat Lingkungan Kelurahan/Desa XIX berada di Desa Tambahsari yang terdapat di SWP I.E pada Blok I.E.3;
- t. Pusat Lingkungan Kelurahan/Desa XX berada di Desa Winong yang terdapat di SWP I.A pada Blok I.A.4;
- u. Pusat Lingkungan Kelurahan/Desa XXI berada di Kelurahan Kalidoro terdapat di SWP I.A pada Blok I.A.2;
- v. Pusat Lingkungan Kelurahan/Desa XXII berada di Kelurahan Parenggan terdapat di SWP I.A. pada Blok I.A.3;

w. Pusat . . .

- w. Pusat Lingkungan Kelurahan/Desa XXIII berada di Kelurahan Pati Kidul terdapat di SWP I.A pada Blok I.A.1; dan
  - x. Pusat Lingkungan Kelurahan/Desa XXIV di Kelurahan Pati Wetan terdapat di SWP I.A pada Blok I.A.2.
- (5) Rencana pengembangan pusat pelayanan sebagaimana dimaksud dalam Pasal 5 ayat (1) huruf a digambarkan dalam peta dengan ketelitian geometri dan detail informasi skala 1:5.000 (satu banding lima ribu) sebagaimana tercantum dalam Lampiran II.A yang merupakan bagian tidak terpisahkan dari Peraturan Bupati ini.

### Bagian Ketiga

#### Rencana Jaringan Transportasi

##### Pasal 7

- (1) Rencana jaringan transportasi sebagaimana dimaksud dalam Pasal 5 ayat (1) huruf b meliputi:
- a. jalan arteri primer;
  - b. jalan arteri sekunder;
  - c. jalan kolektor primer;
  - d. jalan kolektor sekunder;
  - e. jalan lokal primer;
  - f. jalan lokal sekunder;
  - g. jalan lingkungan primer;
  - h. jalan lingkungan sekunder;
  - i. jalan tol;
  - j. jaringan jalur kereta api antarkota;
  - k. terminal penumpang tipe A;
  - l. halte; dan
  - m. stasiun kereta api.
- (2) Rencana jaringan transportasi sebagaimana dimaksud pada ayat (1) digambarkan dalam peta dengan ketelitian geometri dan detail informasi skala 1:5.000 (satu banding lima ribu) sebagaimana tercantum dalam Lampiran II.B yang merupakan bagian tidak terpisahkan dari Peraturan Bupati ini.

Paragraf 1

Jalan Arteri Primer

Pasal 8

Jalan arteri primer sebagaimana dimaksud dalam Pasal 7 ayat (1) huruf a meliputi:

- a. Jln. Lingkar Pati melalui
  - 1. SWP I.B pada Blok I.B.5; dan
  - 2. SWP I.C pada Blok I.C.1.
- b. SP.3 Timur Jln. Lingkar Pati - Bts. Kota Rembang melalui SWP I.C pada Blok I.C.1.

Paragraf 2

Jalan Arteri Sekunder

Pasal 9

Jalan arteri sekunder sebagaimana dimaksud dalam Pasal 7 ayat (1) huruf b, berupa jalan H. Munadi melalui SWP I.B pada Blok I.B.1.

Paragraf 3

Jalan Kolektor Primer

Pasal 10

Jalan kolektor primer sebagaimana dimaksud dalam Pasal 7 ayat (1) huruf c meliputi:

- a. Pati – Tayu melalui SWP I.D pada Blok I.D.3;
- b. Jl. Dr. Susanto melalui SWP I.A pada Blok I.A.2;
- c. Bts. Timur Kota Pati – Bts. Lingkar Pati melalui SWP I.A pada Blok I.A.2;
- d. Jl. Tunggul Wulung melalui SWP I. A pada Blok I.A.5;
- e. Jl. Diponegoro melalui SWP I.A pada Blok I.A.2;
- f. Bts. Lingkar Pati – Bts. Barat Kota Pati melalui SWP I.B pada Blok I.B.2;
- g. Jl. Lingkar Selatan (Pati) melalui:
  - 1. SWP I.A pada Blok I.A.5; dan
  - 2. SWP I.B pada Blok I.B.1.
- h. Jl. Kembang Joyo melalui:
  - 1. SWP I.A pada Blok I.A.2; dan
  - 2. SWP I.B pada Blok I.B.3.
- i. Jl. Sponyono melalui SWP I.A pada Blok I.A.2;
- j. Jl. Pemuda . . .

- j. Jl. Pemuda melalui SWP I.B pada Blok I.B.3;
- k. Jl. P. Sudirman melalui SWP I.A pada Blok I.A.1; dan
- l. Jl. Mr. Iskandar melalui SWP I.B pada Blok I.B.1 dan Blok I.B.5.

Paragraf 4

Jalan Kolektor Sekunder

Pasal 11

Jalan kolektor sekunder sebagaimana dimaksud dalam Pasal 7 ayat (1) huruf d meliputi:

- a. Dr. Wahidin melalui SWP I.A pada Blok I.A.2; dan
- b. Alun - Alun Pati (Jl. R. Danang + Tombronegoro) melalui SWP I.A pada Blok I.A.1.

Paragraf 5

Jalan Lokal Primer

Pasal 12

Jalan lokal primer sebagaimana dimaksud dalam Pasal 7 ayat (1) huruf e meliputi:

- a. Dr. Sutomo melalui SWP I.A pada Blok I.A.1;
- b. Tembus Pegadaian melalui SWP I.A pada Blok I.A.1;
- c. Tondonegoro melalui SWP I.A pada Blok I.A.2;
- d. Setya Budi melalui SWP I.A pada Blok I.A.1 dan Blok I.A.2;
- e. Kamandowo melalui SWP I.A pada Blok I.A.1;
- f. Kyai Saleh melalui SWP I.A pada Blok I.A.1;
- g. R. A. Kartini melalui SWP I.A pada Blok I.A.1;
- h. K.H. Dahlan melalui SWP I.A pada Blok I.A.2;
- i. M.H. Thamrin melalui SWP I.A pada Blok I.A.2;
- j. Ronggowongso melalui SWP I.A pada Blok I.A.1;
- k. K.H. Wachid Hasim melalui SWP I.A pada Blok I.A.1;
- l. Supriyadi melalui SWP I.A pada Blok I.A.1;
- m. Mojopitu melalui SWP I.A pada Blok I.A.1;
- n. Jiwonolo melalui SWP I.A pada Blok I.A.1;
- o. Tentara Pelajar melalui SWP I.A pada Blok I.A.1;
- p. Agil Kusumadya melalui SWP I.A pada Blok I.A.1 dan Blok I.A.3;
- q. Sunan Muria melalui SWP I.D pada Blok I.D.2;

r. Sunan . . .

- r. Sunan Kalijogo melalui SWP I.A pada Blok I.A.3;
- s. Penjawi melalui SWP I.A pada Blok I.A.3;
- t. Hos. Cokroaminoto melalui SWP I.B pada Blok I.B.3.
- u. Pasar Beras melalui SWP I.B pada Blok I.B.3;
- v. Panunggulan melalui SWP I.A pada Blok I.A.1;
- w. Syeh Jangkung melalui SWP I.B pada Blok I.B.1;
- x. Pahlawan melalui SWP I.A pada Blok I.A.5;
- y. Kapt. Ali Mahmudi melalui SWP I.A pada Blok I.A.5;
- z. Kol. Sunandar melalui:
  - 1. SWP I.A pada Blok I.A.5;
  - 2. SWP I.B pada Blok I.B.2; dan
  - 3. SWP I.D pada Blok I.D.2.
- aa. Kol. Sugiyono melalui SWP I.A pada Blok I.A.3 dan Blok I.A.4;
- bb. A. Yani melalui:
  - 1. SWP I.A pada Blok I.A.4; dan
  - 2. SWP I.D pada Blok I.D.2.
- cc. Tembus SMA Nasional melalui SWP I.B pada Blok I.B.2;
- dd. Kutoharjo – Sidokerto melalui SWP I.D pada Blok I.D.3;
- ee. Tembus SMPN 6 Pati melalui SWP I.D pada Blok I.D.3;
- ff. Kepodang melalui SWP I.A pada Blok I.A.2;
- gg. Dengkek – JLS melalui SWP I.B pada Blok I.B.3;
- hh. Mulyoharjo – Kalidoro melalui SWP I.A pada Blok I.A.2;
- ii. Jambean – Sidokerto melalui SWP I.A pada Blok I.A.4;
- jj. Jetak-Margorejo melalui SWP I.B pada Blok I.B.5;
- kk. Guyangan – Runting melalui SWP I.C pada Blok I.C.3;
- ll. Pati – Gabus melalui SWP I.B pada Blok I.B.4;
- mm. Jalur Lambat Kanan – Margorejo melalui SWP I.B pada Blok I.B.2;
- nn. Jalur Lambat Kiri – Margorejo melalui SWP I.A pada Blok I.A.5;
- oo. Winong – Rendole melalui SWP I.A pada Blok I.A.4;
- pp. Blaru – Dadirejo melalui SWP I.B pada Blok I.B.2;
- qq. Puri – Gambiran melalui SWP I.A pada Blok I.A.5;
- rr. Puri – Sukoharjo melalui SWP I.A pada Blok I.A.5;
- ss. Puri – Plangitan melalui SWP I.B pada Blok I.B.2; dan
- tt. Glonggong – Guyangan melalui SWP I.C pada Blok I.C.2.



Paragraf 6

Jalan Lokal Sekunder

Pasal 13

Jalan lokal sekunder sebagaimana dimaksud dalam Pasal 7 ayat (1) huruf f meliputi:

- a. Ngarus – Winong melalui SWP I.A pada Blok I.A.4;
- b. Winong – Puri melalui SWP I.A pada Blok I.A.4;
- c. Puri – Ngarus melalui SWP I.A pada Blok I.A.1;
- d. Blaru – Gajahmati melalui SWP I.B pada Blok I.B.1;
- e. Gajahmati – Mustokoharjo melalui SWP I.B pada Blok I.B.1;
- f. Ngagul – SMA PGRI melalui SWP I.A pada Blok I.A.4;
- g. Blaru – Plangitan melalui SWP I.B pada Blok I.B.1;
- h. Payang – Purworejo melalui SWP I.E pada Blok I.E.3;
- i. Kutoharjo – Sarirejo melalui SWP I.D pada Blok I.D.4;
- j. Sugiharjo – JLS melalui SWP I.C pada Blok I.C.1;
- k. Sidokerto – Mulyoharjo melalui SWP I.D pada Blok I.D.2;
- l. Mulyoharjo – Tambaharjo melalui SWP I.E pada Blok I.E.2;
- m. Tembus Hos Cokroaminoto – Roro Mendut melalui SWP I.B pada Blok I.B.3;
- n. RSUD – Kutoharjo melalui SWP I.D pada Blok I.D.3;
- o. Tambaharjo – Wonorejo melalui SWP I.E pada Blok I.E.1;
- p. Tamansari – SMP 6 melalui SWP I.D pada Blok I.D.2; dan
- q. Tawangharjo – Sinoman melalui SWP I.E pada Blok I.E.5.

Paragraf 7

Jalan Lingkungan Primer

Pasal 14

Jalan lingkungan primer sebagaimana dimaksud dalam pasal 7 ayat (1) huruf g meliputi:

- a. Jalan Lingkungan Kelurahan Pati Lor melalui:
  1. SWP I.A pada Blok I.A.1, dan Blok I.A.3; dan
  2. SWP I.D pada Blok I.D.1.
- b. Jalan Lingkungan Kelurahan Pati Wetan melalui:
  1. SWP I.A pada Blok I.A.2, dan Blok I.A.3; dan
  2. SWP I.B pada Blok I.B.3.
- c. Jalan Lingkungan Kelurahan Pati Kidul melalui:
  1. SWP I.A pada Blok I.A.1, dan Blok I.A.2; dan
  2. SWP I.B pada Blok I.B.1, dan Blok I.B.2.

d. Jalan . . .

- d. Jalan Lingkungan Kelurahan Kalidoro melalui:
  - 1. SWP I.A pada Blok I.A.2; dan
  - 2. SWP I.D pada Blok I.D.3.
- e. Jalan Lingkungan Kelurahan Parenggan melalui SWP I.A pada Blok I.A.2 dan Blok I.A.3.

#### Paragraf 8

#### Jalan Lingkungan Sekunder

#### Pasal 15

- (1) Jalan lingkungan sekunder sebagaimana dimaksud dalam Pasal 7 ayat (1) huruf h meliputi:
  - a. Jalan Lingkungan Perumahan BTN Gembleb melalui SWP I.D pada Blok I.D.3;
  - b. Jalan Lingkungan Perumahan RSS Sidokerto melalui:
    - 1. SWP I.A Blok I.A.4; dan
    - 2. SWP I.D Blok I.D.2.
  - c. Jalan Lingkungan Perumahan BTN Winong melalui SWP I.A pada Blok I.A.4;
  - d. Jalan Lingkungan Perumahan Puri Baru Permai melalui SWP I.A pada Blok I.A.5;
  - e. Jalan Lingkungan Perumahan Kutoharjo melalui:
    - 1. SWP I.D pada Blok I.D.1, dan Blok I.D.3; dan
    - 2. SWP I.E pada Blok I.E.2.
  - f. Jalan Lingkungan Perumahan GWIB 2 Winong melalui SWP I.A pada Blok I.A.3 dan Blok I.A.4;
  - g. Jalan Lingkungan Perumahan Kebun Bibit Buah melalui SWP I.D pada Blok I.D.2;
  - h. Jalan Lingkungan Perumahan Perumnas Pesona Griya Sidokerto melalui SWP I.D Blok I.D.1;
  - i. Jalan Lingkungan Perumahan *Cluster* Hamparan Mutiara Bongsri melalui SWP I.E pada Blok I.E.2;
  - j. Jalan Lingkungan Perumahan Griya Purinata melalui SWP I.E pada Blok I.E.4;
  - k. Jalan Lingkungan Perumahan Indah *Residence* melalui:
    - 1. SWP I.D pada Blok I.D.3; dan
    - 2. SWP I.E pada Blok I.E.3.
  - l. Jalan Lingkungan Perumahan Puring Permai melalui SWP I.E pada Blok I.E.1, dan Blok I.E.2;
  - m. Jalan . . .

- m. Jalan Lingkungan Perumahan Puri Baru Permai 2 melalui SWP I.A pada Blok I.A.5;
- n. Jalan Lingkungan Perumahan Griya Winong Indah Baru 1 melalui SWP I.A pada Blok I.A.4;
- o. Jalan Lingkungan Perumahan Kebun Bibit Buah 2 melalui SWP I.D pada Blok I.D.2; dan
- p. Jalan lingkungan sekunder lain yang melalui SWP I.A, SWP I.B, SWP I.C, SWP I.D dan SWP I.E.

#### Paragraf 9

##### Jalan Tol

##### Pasal 16

- (1) Jalan tol sebagaimana dimaksud dalam Pasal 7 ayat (1) huruf i meliputi rencana pembangunan jalan tol berupa ruas Jalan Tol Demak - Rembang yang melalui SWP I.B pada Blok I.B.5.
- (2) Rencana jalan tol sebagaimana dimaksud pada ayat (1) trase bersifat indikatif dan ditetapkan kemudian berdasarkan kajian sesuai dengan Rencana Induk Jalan Nasional.

#### Paragraf 10

##### Jaringan Jalur Kereta Api Antarkota

##### Pasal 17

- (1) Jaringan Jalur Kereta Api Antarkota sebagaimana dimaksud dalam Pasal 7 ayat (1) huruf j berupa jalur kereta api Semarang-Demak-Kudus-Pati-Rembang-Tuban yang melalui SWP I.B pada Blok I.B.5.
- (2) Rencana jaringan jalur kereta api antarkota sebagaimana dimaksud pada ayat (1) trase bersifat indikatif dan ditetapkan kemudian berdasarkan kajian sesuai dengan Rencana Induk Perkeretaapian Nasional.

#### Paragraf 11

##### Terminal Penumpang Tipe A

##### Pasal 18

Terminal penumpang tipe A sebagaimana dimaksud dalam Pasal 7 ayat (1) huruf k berupa terminal Kembangjoyo terdapat di SWP I.B pada Blok I.B.1.

Paragraf 12 . . .

Paragraf 12

Halte

Pasal 19

- (1) Halte sebagaimana dimaksud dalam Pasal 7 ayat (1) huruf l berupa halte angkutan umum pada ruas jalan yang dilewati trayek angkutan umum.
- (2) Halte sebagaimana dimaksud pada ayat (1) terdapat di:
  - a. SWP I.A pada Blok I.A.2, Blok I.A.4, dan Blok I.A.5;
  - b. SWP I.B pada Blok I.B.1;
  - c. SWP I.C pada Blok I.C.1; dan
  - d. SWP I.D pada Blok I.D.1 dan Blok I.D.3.

Paragraf 13

Stasiun Kereta Api

Pasal 20

- (1) Stasiun kereta api sebagaimana dimaksud dalam Pasal 7 ayat (1) huruf m berupa stasiun penumpang kecil.
- (2) Stasiun penumpang kecil sebagaimana dimaksud pada ayat (1) berupa stasiun Pati terdapat di SWP I.B pada Blok I.B.3.
- (3) Stasiun penumpang kecil sebagaimana dimaksud pada ayat (2) bersifat indikatif dan ditetapkan kemudian berdasarkan kajian sesuai dengan Rencana Induk Perkeretaapian Nasional.

Bagian Keempat

Rencana Jaringan Energi

Pasal 21

- (1) Rencana jaringan energi sebagaimana dimaksud dalam Pasal 5 ayat (1) huruf c terdiri atas:
  - a. Saluran Udara Tegangan Tinggi (SUTT);
  - b. Saluran Udara Tegangan Menengah (SUTM);
  - c. Saluran Udara Tegangan Rendah (SUTR); dan
  - d. Gardu Listrik.
- (2) Saluran Udara Tegangan Tinggi (SUTT) sebagaimana dimaksud pada ayat (1) huruf a meliputi:
  - a. SUTT Jekulo-Pati (1,2);

b. SUTT . . .

- b. SUTT PLTU Sluke-Pati (1,2); dan
  - c. SUTT Pati-Pati II/ Trangkil.
- (3) SUTT Jekulo-Pati (1,2) sebagaimana dimaksud pada ayat (2) huruf a terdapat di SWP I.B pada Blok I.B.5.
- (4) SUTT PLTU Sluke-Pati (1,2) sebagaimana dimaksud pada ayat (2) huruf b terdapat di SWP I.B pada Blok I.B.1.
- (5) SUTT Pati-Pati II/ Trangkil sebagaimana dimaksud pada ayat (2) huruf c melalui:
- a. SWP I.B pada Blok I.B.1;
  - b. SWP I.C pada Blok I.C.1; dan
  - c. SWP I.E pada Blok I.E.5.
- (6) Saluran Udara Tegangan Menengah (SUTM) sebagaimana dimaksud pada ayat (1) huruf b melalui:
- a. SWP I.A pada Blok I.A.2;
  - b. SWP I.B pada Blok I.B.3, dan I.B.5; dan
  - c. SWP I.C pada Blok I.C.1.
- (7) Saluran Udara Tegangan Rendah (SUTR) sebagaimana dimaksud pada ayat (1) huruf c melalui:
- a. SWP I.A pada Blok I.A.1, Blok I.A.2, Blok I.A.3, dan Blok I.A.5;
  - b. SWP I.B pada Blok I.B.1, Blok I.B.2, Blok I.B.3, Blok I.B.4, dan Blok I.B.5; dan
  - c. SWP I.D pada Blok I.D.2, dan Blok I.D.3.
- (8) Gardu Listrik sebagaimana dimaksud pada ayat (1) huruf d meliputi:
- a. Gardu Induk; dan
  - b. Gardu Distribusi.
- (9) Gardu Induk sebagaimana dimaksud pada ayat (8) huruf a berupa GI Pati terdapat di SWP I.B pada Blok I.B.1.
- (10) Gardu Distribusi sebagaimana dimaksud pada ayat (8) huruf b terdapat di:
- a. SWP I.A pada Blok I.A.1, Blok I.A.2, Blok I.A.3, Blok I.A.4, dan Blok I.A.5;
  - b. SWP I.B pada Blok I.B.1, Blok I.B.2, Blok I.B.3, dan Blok I.B.5;
  - c. SWP I.C pada Blok I.C.1, dan Blok I.C.2;
  - d. SWP I.D pada Blok I.D.1, Blok I.D.3, dan Blok I.D.4; dan

e. SWP . . .

- e. SWP I.E pada Blok I.E.1, Blok I.E.2, dan Blok I.E.3.
- (11) Rencana jaringan energi sebagaimana dimaksud pada ayat (1) digambarkan dalam peta dengan tingkat ketelitian geometri dan detail informasi skala 1:5.000 (satu banding lima ribu) sebagaimana tercantum dalam Lampiran II.C yang merupakan bagian tidak terpisahkan dari Peraturan Bupati ini.

#### Bagian Kelima

#### Rencana Jaringan Telekomunikasi

#### Pasal 22

- (1) Rencana jaringan telekomunikasi sebagaimana dimaksud dalam Pasal 5 ayat (1) huruf d terdiri atas:
- a. jaringan tetap; dan
  - b. jaringan bergerak seluler.
- (2) Jaringan tetap sebagaimana dimaksud pada ayat (1) huruf a berupa jaringan serat optik terdapat di:
- a. SWP I.A pada Blok I.A.1, Blok I.A.2, Blok I.A.3, Blok I.A.4, dan Blok I.A.5;
  - b. SWP I.B pada Blok I.B.1, Blok I.B.2, Blok I.B.3, dan Blok I.B.5;
  - c. SWP I.D pada Blok I.D.1, Blok I.D.2, Blok I.D.3, dan Blok I.D.4; dan
  - d. SWP I.E pada Blok I.E.2, dan Blok I.E.4.
- (3) Jaringan bergerak seluler sebagaimana dimaksud pada ayat (1) huruf b berupa menara *Base Transceiver Station* (BTS) bersama terdapat di:
- a. SWP I.A pada Blok I.A.1, Blok I.A.2, Blok I.A.3, Blok I.A.4, dan Blok I.A.5;
  - b. SWP I.B pada Blok I.B.1, Blok I.B.2, Blok I.B.3, dan Blok I.B.5;
  - c. SWP I.C pada Blok I.C.1, dan Blok I.C.2;
  - d. SWP I.D pada Blok I.D.1, Blok I.D.2, dan Blok I.D.3; dan
  - e. SWP I.E pada Blok I.E.1, Blok I.E.2, Blok I.E.3 dan Blok I.E.4.

(4) Rencana . . .

- (4) Rencana jaringan telekomunikasi sebagaimana dimaksud pada ayat (1) digambarkan dalam peta dengan tingkat ketelitian geometri dan detail informasi skala 1:5.000 (satu banding lima ribu) sebagaimana tercantum dalam Lampiran II.D yang merupakan bagian tidak terpisahkan dari Peraturan Bupati ini.

### Bagian Keenam

### Rencana Jaringan Sumber Daya Air

#### Pasal 23

- (1) Rencana jaringan sumber daya air sebagaimana dimaksud dalam Pasal 5 ayat (1) huruf e terdiri dari:
- sistem jaringan irigasi;
  - sistem pengendalian banjir; dan
  - bangunan sumber daya air.
- (2) Sistem jaringan irigasi sebagaimana dimaksud pada ayat (1) huruf a meliputi:
- jaringan irigasi sekunder; dan
  - jaringan irigasi tersier.
- (3) Jaringan irigasi sekunder sebagaimana dimaksud pada ayat (2) huruf a terdapat di:
- SWP I.A pada Blok I.A.2, dan Blok I.A.5;
  - SWP I.B pada Blok I.B.1, Blok I.B.2, Blok I.B.3, dan Blok I.B.5;
  - SWP I.C pada Blok I.C.1, Blok I.C.3, dan Blok I.C.4;
  - SWP I.D pada Blok I.D.2, Blok I.D.3, dan Blok I.D.4; dan
  - SWP I.E pada Blok I.E.1, Blok I.E.2, dan Blok I.E.4.
- (4) Jaringan irigasi tersier sebagaimana dimaksud pada ayat (2) huruf b terdapat di SWP I.B pada Blok I.B.2.
- (5) Sistem pengendalian banjir sebagaimana dimaksud pada ayat (1) huruf b berupa bangunan pengendalian banjir yang berada di SWP I.D pada Blok I.D.2.
- (6) Bangunan sumber daya air sebagaimana dimaksud pada ayat (1) huruf c berupa prasarana irigasi terdapat di:
- SWP I.A pada Blok I.A.2;
  - SWP I.B pada Blok I.B.1, dan Blok I.B.3;
  - SWP I.C pada Blok I.C.1, Blok I.C.3, dan Blok I.C.4;
  - SWP . . .

- d. SWP I.D pada Blok I.D.1, Blok I.D.2, dan Blok I.D.3; dan
  - e. SWP I.E pada Blok I.E.1, Blok I.E.3, dan Blok I.E.4.
- (7) Rencana jaringan sumber daya air sebagaimana dimaksud pada ayat (1) digambarkan dalam peta dengan tingkat ketelitian geometri dan detail informasi skala 1:5.000 (satu banding lima ribu) sebagaimana tercantum dalam Lampiran II.E yang merupakan bagian tidak terpisahkan dari Peraturan Bupati ini.

#### Bagian Ketujuh

#### Rencana Jaringan Air Minum

#### Pasal 24

- (1) Rencana jaringan air minum sebagaimana dimaksud dalam Pasal 5 ayat (1) huruf f, terdiri atas:
- a. unit air baku;
  - b. unit produksi; dan
  - c. unit distribusi.
- (2) Unit air baku sebagaimana dimaksud pada ayat (1) huruf a terdiri atas:
- a. bangunan pengambil air baku; dan
  - b. jaringan transmisi air baku.
- (3) Bangunan pengambil air baku sebagaimana dimaksud pada ayat (2) huruf a terdapat di:
- a. SWP I.A pada Blok I.A.2;
  - b. SWP I.C pada Blok I.C.1; dan
  - c. SWP I.D pada Blok I.D.1, dan Blok I.D.4.
- (4) Jaringan transmisi air baku sebagaimana dimaksud pada ayat (2) huruf b terdapat di:
- a. SWP I.A pada Blok I.A.2;
  - b. SWP I.C pada Blok I.C.1; dan
  - c. SWP I.D pada Blok I.D.1, dan I.D.4.
- (5) Unit produksi sebagaimana dimaksud pada ayat (1) huruf b berupa instalasi produksi berada di SWP I.C Blok I.C.1.
- (6) Unit distribusi sebagaimana dimaksud pada ayat (1) huruf c berupa jaringan distribusi pembagi di sepanjang jalan kolektor primer, lokal primer, dan lingkungan primer terdapat di:
- a. SWP I.A pada Blok I.A.1, Blok I.A.2, Blok I.A.3, Blok I.A.4, dan Blok I.A.5;

b. SWP . . .



- b. SWP I.B pada Blok I.B.1, Blok I.B.2, Blok I.B.3, Blok I.B.4, dan Blok I.B.5;
  - c. SWP I.C pada Blok I.C.1, Blok I.C.2, Blok I.C.3, dan Blok I.C.4;
  - d. SWP I.D pada Blok I.D.1, Blok I.D.2, Blok I.D.3, dan Blok I.D.4; dan
  - e. SWP I.E pada Blok I.E.1, Blok I.E.2, Blok I.E.3, Blok I.E.4, dan Blok I.E.5.
- (7) Rencana jaringan air minum sebagaimana dimaksud pada ayat (1) digambarkan dalam peta dengan tingkat ketelitian geometri dan detail informasi skala 1:5.000 (satu banding lima ribu) sebagaimana tercantum dalam Lampiran II.F yang merupakan bagian tidak terpisahkan dari Peraturan Bupati ini.

#### Bagian Kedelapan

#### Rencana Pengelolaan Air Limbah dan Pengelolaan Limbah Bahan Berbahaya dan Beracun

##### Pasal 25

- (1) Rencana pengelolaan air limbah dan pengelolaan limbah Bahan Berbahaya dan Beracun sebagaimana dimaksud dalam Pasal 5 ayat (1) huruf g berupa sistem pengelolaan air limbah domestik terpusat.
- (2) Sistem pengelolaan air limbah domestik terpusat sebagaimana dimaksud pada ayat (1) huruf b berupa IPAL skala kawasan tertentu/permukiman yang terdapat di:
- a. SWP I.B pada Blok I.B.1 dan Blok I.B.2;
  - b. SWP I.C pada Blok I.C.1 dan Blok I.C.2;
  - c. SWP I.D pada Blok I.D.2; dan
  - d. SWP I.E pada Blok I.E.4.
- (3) Rencana pengelolaan air limbah sebagaimana dimaksud pada ayat (1) digambarkan dalam peta dengan tingkat ketelitian geometri dan detail informasi skala 1:5.000 (satu banding lima ribu) sebagaimana tercantum dalam Lampiran II.G yang merupakan bagian tidak terpisahkan dari Peraturan Bupati ini.

Bagian . . .

Bagian Kesembilan  
Rencana Jaringan Persampahan

Pasal 26

- (1) Rencana jaringan persampahan sebagaimana dimaksud dalam Pasal 5 ayat (1) huruf h, terdiri atas:
  - a. Tempat Pengelolaan Sampah *Reuse, Reduce, dan Recycle* (TPS3R); dan
  - b. Tempat Penampungan Sementara (TPS).
- (2) Tempat Pengelolaan Sampah *Reuse, Reduce, dan Recycle* (TPS3R) sebagaimana dimaksud pada ayat (1) huruf a berada di:
  - a. SWP I.A pada Blok I.A.2, dan Blok I.A.5;
  - b. SWP I.B pada Blok I.B.5;
  - c. SWP I.C pada Blok I.C.1; dan
  - d. SWP I.D pada Blok I.D.4.
- (3) Tempat Penampungan Sementara (TPS) sebagaimana dimaksud pada ayat (1) huruf b berada di:
  - a. SWP I.A pada Blok I.A.4 dan Blok I.A.5;
  - b. SWP I.B pada Blok I.B.1;
  - c. SWP I.D pada Blok I.D.3; dan
  - d. SWP I.E pada Blok I.E.2 dan Blok I.E.4.
- (4) Rencana jaringan pengelolaan persampahan sebagaimana dimaksud pada ayat (1) digambarkan dalam peta dengan tingkat ketelitian geometri dan detail informasi skala 1:5.000 (satu banding lima ribu) sebagaimana tercantum dalam Lampiran II.H yang merupakan bagian tidak terpisahkan dari Peraturan Bupati ini.

Bagian Kesepuluh  
Rencana Jaringan Drainase

Pasal 27

- (1) Rencana jaringan drainase sebagaimana dimaksud dalam Pasal 5 ayat (1) huruf i, terdiri atas:
  - a. jaringan drainase primer; dan
  - b. jaringan drainase sekunder.
- (2) Jaringan drainase primer sebagaimana dimaksud pada ayat (1) huruf a berada di:

a. SWP . . .

- a. SWP I.A pada Blok I.A.1, Blok I.A.2, Blok I.A.3, Blok I.A.4, dan Blok I.A.5;
  - b. SWP I.B pada Blok I.B.1, Blok I.B.2, Blok I.B.3, dan Blok I.B.5;
  - c. SWP I.C pada Blok I.C.1, Blok I.C.2, Blok I.C.3, dan Blok I.C.4;
  - d. SWP I.D pada Blok I.D.1, Blok I.D.2, Blok I.D.3, dan Blok I.D.4; dan
  - e. SWP I.E pada Blok I.E.1, Blok I.E.2, dan Blok I.E.3.
- (3) Jaringan drainase sekunder sebagaimana dimaksud pada ayat (1) huruf b berada di:
- a. SWP I.A pada Blok I.A.1, Blok I.A.2, Blok I.A.3, Blok I.A.4, dan Blok I.A.5;
  - b. SWP I.B pada Blok I.B.1, Blok I.B.2, Blok I.B.3, Blok I.B.4, dan Blok I.B.5;
  - c. SWP I.C pada Blok I.C.1, Blok I.C.2, dan Blok I.C.3;
  - d. SWP I.D pada Blok I.D.1, Blok I.D.2, Blok I.D.3, dan Blok I.D.4; dan
  - e. SWP I.E pada Blok I.E.3.
- (4) Rencana jaringan drainase sebagaimana dimaksud pada ayat (1) digambarkan dalam peta dengan tingkat ketelitian geometri dan detail informasi skala 1:5.000 (satu banding lima ribu) sebagaimana tercantum dalam Lampiran II.I yang merupakan bagian tidak terpisahkan dari Peraturan Bupati ini.

#### Bagian Kesebelas

#### Rencana Jaringan Prasarana Lainnya

#### Pasal 28

- (1) Rencana jaringan prasarana lainnya sebagaimana dimaksud dalam Pasal 5 ayat (1) huruf j terdiri atas:
- a. jalur evakuasi bencana;
  - b. tempat evakuasi bencana;
  - c. jalur sepeda; dan
  - d. jaringan pejalan kaki.
- (2) Jalur evakuasi bencana sebagaimana dimaksud pada ayat (1) huruf a, terdapat di:

a. SWP . . .

- a. SWP I.A pada Blok I.A.1, Blok I.A.2, Blok I.A.3, Blok I.A.4, dan Blok I.A.5;
  - b. SWP I.B pada Blok I.B.1, Blok I.B.2, Blok I.B.3, Blok I.B.4, dan Blok I.B.5;
  - c. SWP I.C pada Blok I.C.1, Blok I.C.2, Blok I.C.3, dan Blok I.C.4;
  - d. SWP I.D pada Blok I.D.2, dan Blok I.D.3; dan
  - e. SWP I.E pada Blok I.E.1, Blok I.E.2, Blok I.E.3, dan Blok I.E.4.
- (3) Tempat evakuasi bencana sebagaimana dimaksud pada ayat (1) huruf b terdiri:
- a. tempat evakuasi sementara; dan
  - b. tempat evakuasi akhir.
- (4) Tempat evakuasi sementara sebagaimana dimaksud pada ayat (3) huruf a, terdiri atas:
- a. Alun-alun Pati berada di SWP I.A pada Blok I.A.1;
  - b. Lapangan Sepakbola SDN 3 Kutoharjo berada di SWP I.D pada Blok I.D.1;
  - c. Rumah Evakuasi bencana Desa Gajahmati berada di SWP I.B pada Blok I.B.4;
  - d. SD Negeri 2 Tambaharjo berada di SWP I.E pada Blok I.E.1;
  - e. SD Negeri Mustokoharjo berada di SWP I.B pada Blok I.B.1; dan
  - f. SDN Widorokandang berada di SWP I.C pada Blok I.C.1.
- (5) Tempat evakuasi akhir sebagaimana dimaksud pada ayat (3) huruf b, berupa Alun-alun Kembangjoyo berada di SWP I.A pada Blok I.A.2.
- (6) Jalur sepeda sebagaimana dimaksud pada ayat (1) huruf c, terdapat di:
- a. SWP I.A pada Blok I.A.1; dan
  - b. SWP I.B pada Blok I.B.3.
- (7) Jaringan pejalan kaki sebagaimana dimaksud pada ayat (1) huruf d, terdapat di:
- a. SWP I.A pada Blok I.A.1, Blok I.A.2, Blok I.A.3, Blok I.A.4 dan Blok I.A.5;
  - b. SWP . . .

- b. SWP I.B pada Blok I.B.1, Blok I.B.2, Blok I.B.3, dan Blok I.B.5;
  - c. SWP I.C pada Blok I.C.3;
  - d. SWP I.D pada Blok I.D.1, Blok I.D.2, dan Blok I.D.3; dan
  - e. SWP I.E pada Blok I.E.2, Blok I.E.3, dan Blok I.E.4.
- (8) Rencana jaringan prasarana lainnya sebagaimana dimaksud pada ayat (1) digambarkan dalam peta dengan tingkat ketelitian geometri dan detail informasi skala 1:5.000 (satu banding lima ribu) sebagaimana tercantum dalam Lampiran II.J yang merupakan bagian tidak terpisahkan dari Peraturan Bupati ini.

## BAB V

### RENCANA POLA RUANG

#### Bagian Kesatu

##### Umum

##### Pasal 29

- (1) Rencana Pola Ruang sebagaimana dimaksud dalam Pasal 2 huruf c terdiri atas:
- a. Zona Lindung; dan
  - b. Zona Budi Daya.
- (2) Rencana Pola Ruang sebagaimana dimaksud pada ayat (1) digambarkan dalam peta dengan tingkat ketelitian geometri dan detail informasi skala 1:5.000 (satu banding lima ribu) sebagaimana tercantum dalam Lampiran III yang merupakan bagian tidak terpisahkan dari Peraturan Bupati ini.

#### Bagian Kedua

##### Zona Lindung

##### Paragraf 1

##### Umum

##### Pasal 30

Zona Lindung sebagaimana dimaksud dalam Pasal 29 ayat (1) huruf a, meliputi:

- a. Zona Badan Air dengan kode BA;
- b. Zona Perlindungan Setempat dengan kode PS; dan
- c. Zona Ruang Terbuka Hijau dengan kode RTH.

Paragraf 2 . . .

Paragraf 2

Zona Badan Air

Pasal 31

Zona Badan Air dengan kode BA sebagaimana dimaksud dalam Pasal 30 huruf a seluas 63,31 (enam puluh tiga koma tiga satu) hektare terdapat di:

- a. SWP I.A pada Blok I.A.1, Blok I.A.2, Blok I.A.3, Blok I.A.4, dan Blok I.A.5;
- b. SWP I.B pada Blok I.B.1, Blok I.B.2, Blok I.B.3, Blok I.B.4, dan Blok I.B.5;
- c. SWP I.C pada Blok I.C.1, Blok I.C.2, Blok I.C.3, dan Blok I.C.4;
- d. SWP I.D pada Blok I.D.1, Blok I.D.2, Blok I.D.3, dan Blok I.D.4; dan
- e. SWP I.E pada Blok I.E.1, Blok I.E.2, Blok I.E.3, Blok I.E.4, dan Blok I.E.5.

Paragraf 3

Zona Perlindungan Setempat

Pasal 32

Zona Perlindungan Setempat dengan kode PS sebagaimana dimaksud dalam Pasal 30 huruf b seluas 5,57 (lima koma lima tujuh) hektare terdapat di:

- a. SWP I.A pada Blok I.A.5;
- b. SWP I.B pada Blok I.B.4, dan Blok I.B.5; dan
- c. SWP I.C pada Blok I.C.1, dan Blok I.C.2.

Paragraf 4

Zona Ruang Terbuka Hijau

Pasal 33

(1) Zona Ruang Terbuka Hijau dengan kode RTH sebagaimana dimaksud dalam Pasal 30 huruf c seluas 42,65 (empat puluh dua koma enam lima) hektare meliputi:

- a. Sub-Zona Taman Kota dengan kode RTH-2;
- b. Sub-Zona Taman Kecamatan dengan kode RTH-3;
- c. Sub-Zona Taman Kelurahan dengan kode RTH-4;
- d. Sub-Zona Taman RW dengan kode RTH-5;
- e. Sub-Zona Pemakaman dengan kode RTH-7; dan
- f. Sub-Zona . . .

- f. Sub-Zona Jalur Hijau dengan kode RTH-8.
- (2) Sub-Zona Taman Kota dengan kode RTH-2 sebagaimana dimaksud pada ayat (1) huruf a seluas 9,53 (sembilan koma lima tiga) hektare terdapat di:
- a. SWP I.A pada Blok I.A.1, Blok I.A.2, Blok I.A.4 dan Blok I.A.5;
  - b. SWP I.B pada Blok I.B.2;
  - c. SWP I.C pada Blok I.C.2; dan
  - d. SWP I.D pada Blok I.D.3.
- (3) Sub-Zona Taman Kecamatan dengan kode RTH-3 sebagaimana dimaksud pada ayat (1) huruf b seluas 3,03 (tiga koma nol tiga) hektare terdapat di:
- a. SWP I.A pada Blok I.A.2;
  - b. SWP I.B pada Blok I.B.3;
  - c. SWP I.C pada Blok I.C.1; dan
  - d. SWP I.D pada Blok I.D.1, Blok I.D.2 dan Blok I.D.3.
- (4) Sub-Zona Taman Kelurahan dengan kode RTH-4 sebagaimana dimaksud pada ayat (1) huruf c seluas 2,35 (dua koma tiga lima) hektare terdapat di:
- a. SWP I.A pada Blok I.A.1, dan Blok I.A.5;
  - b. SWP I.B pada Blok I.B.1, dan Blok I.B.2; dan
  - c. SWP I.E pada Blok I.E.1, Blok I.E.3, dan Blok I.E.5.
- (5) Sub-Zona Taman RW dengan kode RTH-5 sebagaimana dimaksud pada ayat (1) huruf d seluas 0,99 (nol koma sembilan sembilan) hektare terdapat di:
- a. SWP I.A pada Blok I.A.4, dan Blok I.A.5;
  - b. SWP I.D pada Blok I.D.1, dan Blok I.D.3; dan
  - c. SWP I.E pada Blok I.E.2, dan Blok I.E.3.
- (6) Sub-Zona Pemakaman dengan kode RTH-7 sebagaimana dimaksud pada ayat (1) huruf e seluas 21,18 (dua puluh satu koma satu delapan) hektare terdapat di:
- a. SWP I.A pada Blok I.A.1, Blok I.A.2, Blok I.A.3, Blok I.A.4, dan Blok I.A.5;
  - b. SWP I.B pada Blok I.B.1, Blok I.B.2, dan Blok I.B.3;
  - c. SWP I.C pada Blok I.C.1, Blok I.C.2, Blok I.C.3, dan Blok I.C.4;
  - d. SWP . . .

- d. SWP I.D pada Blok I.D.1, Blok I.D.2, Blok I.D.3, dan Blok I.D.4; dan
  - e. SWP I.E pada Blok I.E.1, Blok I.E.2, Blok I.E.3, Blok I.E.4, dan Blok I.E.5.
- (7) Sub-Zona Jalur Hijau dengan kode RTH-8 sebagaimana dimaksud pada ayat (1) huruf f seluas 5,57 (lima koma lima tujuh) hektare terdapat di:
- a. SWP I.A pada Blok I.A.1, Blok I.A.2, Blok I.A.3, Blok I.A.4, dan Blok I.A.5;
  - b. SWP I.B pada Blok I.B.1, Blok I.B.2, Blok I.B.3, dan Blok I.B.4;
  - c. SWP I.C pada Blok I.C.1, Blok I.C.2, dan Blok I.C.3; dan
  - d. SWP I.D pada Blok I.D.1, Blok I.D.2, Blok I.D.3, dan Blok I.D.4.

Bagian Ketiga

Zona Budi Daya

Paragraf 1

Umum

Pasal 34

Zona Budi Daya sebagaimana dimaksud dalam Pasal 29 ayat (1) huruf b, terdiri atas:

- a. Zona Badan Jalan dengan kode BJ;
- b. Zona Pertanian dengan kode P;
- c. Zona Pembangkitan Tenaga Listrik dengan kode PTL;
- d. Zona Kawasan Peruntukan Industri dengan kode KPI;
- e. Zona Pariwisata dengan kode W;
- f. Zona Perumahan dengan kode R;
- g. Zona Sarana Pelayanan Umum dengan kode SPU;
- h. Zona Perdagangan dan Jasa dengan kode K;
- i. Zona Perkantoran dengan kode KT;
- j. Zona Peruntukan Lainnya dengan kode PL;
- k. Zona Transportasi dengan kode TR; dan
- l. Zona Pertahanan dan Keamanan dengan kode HK.

Paragraf 2 . . .



Paragraf 2

Zona Badan Jalan

Pasal 35

Zona Badan Jalan dengan kode BJ sebagaimana dimaksud dalam Pasal 34 huruf a, seluas 156,26 (seratus lima puluh enam koma dua enam) hektare, terdapat di:

- a. SWP I.A pada Blok I.A.1, Blok I.A.2, Blok I.A.3, Blok I.A.4, dan Blok I.A.5;
- b. SWP I.B pada Blok I.B.1, Blok I.B.2, Blok I.B.3, Blok I.B.4, dan Blok I.B.5;
- c. SWP I.C pada Blok I.C.1, Blok I.C.2, Blok I.C.3, dan Blok I.C.4;
- d. SWP I.D pada Blok I.D.1, Blok I.D.2, Blok I.D.3, dan Blok I.D.4; dan
- e. SWP I.E pada Blok I.E.1, Blok I.E.2, Blok I.E.3, Blok I.E.4, dan Blok I.E.5.

Paragraf 3

Zona Pertanian

Pasal 36

(1) Zona Pertanian dengan kode P sebagaimana dimaksud dalam Pasal 34 huruf b, seluas 1.796,52 (seribu tujuh ratus sembilan puluh enam koma lima dua) hektare terdiri atas:

- a. Sub-Zona Tanaman Pangan dengan kode P-1; dan
- b. Sub-Zona Perkebunan dengan kode P-3.

(2) Sub-Zona Tanaman Pangan dengan kode P-1 sebagaimana dimaksud pada ayat (1) huruf a seluas 1.792,82 (seribu tujuh ratus sembilan puluh dua koma delapan dua) hektare terdapat di:

- a. SWP I.A pada Blok I.A.2, dan Blok I.A.5;
- b. SWP I.B pada Blok I.B.1, Blok I.B.2, Blok I.B.3, Blok I.B.4, dan Blok I.B.5;
- c. SWP I.C pada Blok I.C.1, Blok I.C.2, Blok I.C.3, dan Blok I.C.4;
- d. SWP I.D pada Blok I.D.1, Blok I.D.2, Blok I.D.3, dan Blok I.D.4; dan

e. SWP . . .

- e. SWP I.E pada Blok I.E.1, Blok I.E.2, Blok I.E.3, Blok I.E.4, dan Blok I.E.5.
- (3) Sub-Zona Perkebunan dengan kode P-3 sebagaimana dimaksud pada ayat (1) huruf b seluas 3,70 (tiga koma tujuh nol) hektare terdapat di:
- a. SWP I.D pada Blok I.D.1; dan
  - b. SWP I.E pada Blok I.E.2.

#### Paragraf 4

##### Zona Pembangkitan Tenaga Listrik

###### Pasal 37

Zona Pembangkitan Tenaga Listrik dengan kode PTL sebagaimana dimaksud dalam Pasal 34 huruf c seluas 1,54 (satu koma lima empat) hektare terdapat di SWP I.B pada Blok I.B.1.

#### Paragraf 5

##### Zona Kawasan Peruntukan Industri

###### Pasal 38

Zona Kawasan Peruntukan Industri dengan kode KPI sebagaimana dimaksud dalam Pasal 34 huruf d seluas 627,49 (enam ratus dua puluh tujuh koma empat sembilan) hektare terdapat di:

- a. SWP I.A pada Blok I.A.1, dan Blok I.A.2;
- b. SWP I.B pada Blok I.B.3, dan Blok I.B.5;
- c. SWP I.C pada Blok I.C.1, Blok I.C.2, dan Blok I.C.3;
- d. SWP I.D pada Blok I.D.3, dan Blok I.D.4; dan
- e. SWP I.E pada Blok I.E.5.

#### Paragraf 6

##### Zona Pariwisata

###### Pasal 39

Zona Pariwisata dengan kode W sebagaimana dimaksud dalam Pasal 34 huruf e seluas 0,28 (nol koma dua delapan) hektare terdapat di SWP I.D pada Blok I.D.3.

Paragraf 7 . . .

Paragraf 7

Zona Perumahan

Pasal 40

- (1) Zona Perumahan dengan kode R sebagaimana dimaksud dalam Pasal 34 huruf f seluas 1.439,37 (seribu empat ratus tiga puluh sembilan koma tiga tujuh) hektare terdiri atas:
  - a. Sub-Zona Perumahan Kepadatan Tinggi dengan kode R-2; dan
  - b. Sub-Zona Perumahan Kepadatan Sedang dengan kode R-3.
- (2) Sub-Zona Perumahan Kepadatan Tinggi dengan kode R-2 sebagaimana dimaksud pada ayat (1) huruf a seluas 711,55 (tujuh ratus sebelas koma lima lima) hektare terdapat di:
  - a. SWP I.A pada Blok I.A.1, Blok I.A.2, Blok I.A.3, Blok I.A.4, dan Blok I.A.5;
  - b. SWP I.B pada Blok I.B.1, Blok I.B.2, dan Blok I.B.3;
  - c. SWP I.C pada Blok I.C.1; dan
  - d. SWP I.D pada Blok I.D.1, Blok I.D.2, Blok I.D.3, dan Blok I.D.4.
- (3) Sub-Zona Perumahan Kepadatan Sedang dengan kode R-3 sebagaimana dimaksud pada ayat (1) huruf b seluas 727,82 (tujuh ratus dua puluh tujuh koma delapan dua) hektare terdapat di:
  - a. SWP I.A pada Blok I.A.2;
  - b. SWP I.B pada Blok I.B.1, Blok I.B.2, Blok I.B.3, Blok I.B.4, dan Blok I.B.5;
  - c. SWP I.C pada Blok I.C.1, Blok I.C.2, Blok I.C.3 dan Blok I.C.4;
  - d. SWP I.D pada Blok I.D.1, Blok I.D.3, dan Blok I.D.4; dan
  - e. SWP I.E pada Blok I.E.1, Blok I.E.2, Blok I.E.3, Blok I.E.4, dan Blok I.E.5.

Paragraf 8

Zona Sarana Pelayanan Umum

Pasal 41

- (1) Zona Sarana Pelayanan Umum dengan kode SPU sebagaimana dimaksud dalam Pasal 34 huruf g, seluas 76,95 (tujuh enam koma sembilan lima) hektare, terdiri atas:

a. Sub-Zona . . .

- a. Sub-Zona SPU Skala Kota dengan kode SPU-1;
  - b. Sub-Zona SPU Skala Kecamatan dengan kode SPU-2;
  - c. Sub-Zona SPU Skala Kelurahan dengan kode SPU-3; dan
  - d. Sub-Zona SPU Skala RW dengan kode SPU-4.
- (2) Sub-Zona SPU Skala Kota dengan kode SPU-1 sebagaimana dimaksud pada ayat (1) huruf a seluas 42,49 (empat puluh dua koma empat sembilan) hektare terdapat di:
- a. SWP I.A pada Blok I.A.1, Blok I.A.2, Blok I.A.3, Blok I.A.4, dan Blok I.A.5;
  - b. SWP I.B pada Blok I.B.1, dan Blok I.B.2;
  - c. SWP I.D pada Blok I.D.1, Blok I.D.2, Blok I.D.3 dan Blok I.D.4; dan
  - d. SWP I.E pada Blok I.E.3, Blok I.E.4, dan Blok I.E.5.
- (3) Sub-Zona SPU Skala Kecamatan dengan kode SPU-2 sebagaimana dimaksud pada ayat (1) huruf b seluas 17,07 (tujuh belas koma nol tujuh) hektare terdapat di:
- a. SWP I.A pada Blok I.A.1, Blok I.A.2, Blok I.A.3, Blok I.A.4 dan Blok I.A.5;
  - b. SWP I.B pada Blok I.B.1, Blok I.B.2, Blok I.B.3, dan Blok I.B.4;
  - c. SWP I.C pada Blok I.C.1;
  - d. SWP I.D pada Blok I.D.2, dan Blok I.D.3; dan
  - e. SWP I.E pada Blok I.E.1, dan Blok I.E.3.
- (4) Sub-Zona SPU Skala Kelurahan dengan kode SPU-3 sebagaimana dimaksud pada ayat (1) huruf c seluas 14,79 (empat belas koma tujuh sembilan) hektare terdapat di:
- a. SWP I.A pada Blok I.A.1, Blok I.A.2, Blok I.A.3, Blok I.A.4 dan Blok I.A.5;
  - b. SWP I.B pada Blok I.B.1, Blok I.B.2, Blok I.B.3, Blok I.B.4 dan Blok I.B.5;
  - c. SWP I.C pada Blok I.C.1, Blok I.C.2, Blok I.C.3, dan Blok I.C.4;
  - d. SWP I.D pada Blok I.D.1, Blok I.D.2, Blok I.D.3, dan Blok I.D.4; dan
  - e. SWP I.E pada Blok I.E.1, Blok I.E.2, Blok I.E.3, Blok I.E.4, dan Blok I.E.5.

(5) Sub-Zona . . .

- (5) Sub-Zona SPU Skala RW dengan Kode SPU-4 sebagaimana dimaksud pada ayat (1) huruf d seluas 2,60 (dua koma enam nol) hektare terdapat di:
- SWP I.A pada Blok I.A.1, Blok I.A.2, Blok I.A.3, Blok I.A.4, dan Blok I.A.5;
  - SWP I.B pada Blok I.B.1, Blok I.B.2, Blok I.B.3, dan Blok I.B.4;
  - SWP I.C pada Blok I.C.1, Blok I.C.3, dan Blok I.C.4;
  - SWP I.D pada Blok I.D.1, Blok I.D.2, Blok I.D.3, dan Blok I.D.4; dan
  - SWP I.E pada Blok I.E.1, Blok I.E.2, Blok I.E.3, Blok I.E.4, dan Blok I.E.5.

#### Paragraf 9

#### Zona Perdagangan dan Jasa

#### Pasal 42

- (1) Zona Perdagangan dan Jasa dengan kode K sebagaimana dimaksud dalam Pasal 34 huruf h seluas 274,24 (dua ratus tujuh puluh empat koma dua empat) hektare terdiri atas:
- Sub-Zona Perdagangan dan Jasa Skala Kota dengan kode K-1;
  - Sub-Zona Perdagangan dan Jasa Skala WP dengan kode K-2; dan
  - Sub-Zona Perdagangan dan Jasa Skala SWP dengan kode K-3.
- (2) Sub-Zona Perdagangan dan Jasa Skala Kota dengan kode K-1 sebagaimana dimaksud pada ayat (1) huruf a seluas 211,31 (dua ratus sebelas koma tiga satu) hektare, terdapat di:
- SWP I.A pada Blok I.A.1, Blok I.A.2, Blok I.A.3, Blok I.A.4, dan Blok I.A.5;
  - SWP I.B pada Blok I.B.1, Blok I.B.2, Blok I.B.3, Blok I.B.4, dan Blok I.B.5;
  - SWP I.C pada Blok I.C.1, dan Blok I.C.2;
  - SWP I.D pada Blok I.D.1, Blok I.D.3, dan Blok I.D.4; dan
  - SWP I.E pada Blok I.E.1, Blok I.E.2, Blok I.E.3, dan Blok I.E.4.

(3) Sub-Zona . . .

- (3) Sub-Zona Perdagangan dan Jasa Skala WP dengan kode K-2 sebagaimana dimaksud pada ayat (1) huruf b seluas 58,50 (lima puluh delapan koma lima nol) hektare, terdapat di:
- a. SWP I.A pada Blok I.A.1, Blok I.A.2, Blok I.A.3, Blok I.A.4, dan Blok I.A.5;
  - b. SWP I.B pada Blok I.B.1, Blok I.B.2, dan Blok I.B.4;
  - c. SWP I.C pada Blok I.C.2; dan
  - d. SWP I.D pada Blok I.D.1, dan Blok I.D.2.
- (4) Sub-Zona Perdagangan dan Jasa Skala SWP dengan kode K-3 sebagaimana dimaksud pada ayat (1) huruf c seluas 4,42 (empat koma empat dua) hektare terdapat di:
- a. SWP I.A pada Blok I.A.5;
  - b. SWP I.C pada Blok I.C.3; dan
  - c. SWP I.E pada Blok I.E.3, dan Blok I.E.4.

#### Paragraf 10

#### Zona Perkantoran

#### Pasal 43

Zona Perkantoran dengan kode KT sebagaimana dimaksud dalam Pasal 34 huruf i seluas 24,52 (dua puluh empat koma lima dua) hektare terdapat di:

- a. SWP I.A pada Blok I.A.1, Blok I.A.2, Blok I.A.3, Blok I.A.4, dan Blok I.A.5;
- b. SWP I.B pada Blok I.B.1, Blok I.B.2, dan Blok I.B.3;
- c. SWP I.C pada Blok I.C.1, Blok I.C.3, dan Blok I.C.4;
- d. SWP I.D pada Blok I.D.1, dan Blok I.D.3; dan
- e. SWP I.E pada Blok I.E.1, Blok I.E.2, Blok I.E.3, Blok I.E.4, dan Blok I.E.5.

#### Paragraf 11

#### Zona Peruntukan Lainnya

#### Pasal 44

Zona Peruntukan Lainnya dengan Kode PL sebagaimana dimaksud dalam Pasal 34 huruf j berupa Sub-Zona Instalasi Pengolahan Air Minum (IPAM) dengan kode PL-3 seluas 1,58 (satu koma lima delapan) hektare terdapat di SWP I.C pada Blok I.C.1.

Paragraf 12 . . .

Paragraf 12

Zona Transportasi

Pasal 45

Zona Transportasi dengan kode TR sebagaimana dimaksud dalam Pasal 34 huruf k seluas 0,55 (nol koma lima lima) hektare terdapat di SWP I.B pada Blok I.B.1.

Paragraf 13

Zona Pertahanan dan Keamanan

Pasal 46

Zona Pertahanan dan Keamanan dengan kode HK sebagaimana dimaksud dalam Pasal 34 huruf l seluas 25,75 (dua puluh lima koma tujuh lima) hektare terdiri atas:

- a. Batalyon Infanteri 410/ Alugoro (Kompi Senapan)/ Alugoro Kompi Senapan C YONIF 410 terdapat di:
  1. SWP I.D pada Blok I.D.3; dan
  2. SWP I.E pada Blok I.E.3.
- b. Brimob Subden 4 Den A Por terdapat di SWP I.A pada Blok I.A.4;
- c. Datasemen Pembekalan Angkutan IV-44-03 Posbek Pati terdapat di SWP I.A pada Blok I.A.4;
- d. Gedung Joeang 45 terdapat di SWP I.A pada Blok I.A.1;
- e. Komando Distrik Militer terdapat di SWP I.A pada Blok I.A.1;
- f. Komando Rayon Militer (Koramil) 01 Pati terdapat di SWP I.B pada Blok I.B.1;
- g. Lembaga Pemasyarakatan Kelas I B Pati terdapat di SWP I.A pada Blok I.A.4;
- h. Polisi Militer Pati terdapat di SWP I.A pada Blok I.A.1;
- i. Kepolisian Resor Kota Pati terdapat di:
  1. SWP I.A pada Blok I.A.4; dan
  2. SWP I.D pada Blok I.D.2.
- j. Kepolisian Sektor (Polsek) Pati terdapat di SWP I.A pada Blok I.A.2;
- k. Rumah Dinas Dandim terdapat di SWP I.A pada Blok I.A.1;
- l. Satlantas Polresta Pati terdapat di SWP I.A pada Blok I.A.1;
- m. Satpas . . .

- m. Satpas Pati Sanika Satyawada terdapat di SWP I.A pada Blok I.A.4;
- n. Satuan Samapta Polresta Pati terdapat di SWP I.A pada Blok I.A.3; dan
- o. Sub Denzibang 013 IV Diponegoro Pati terdapat di SWP I.A pada Blok I.A.1.

## BAB VI

### KETENTUAN PEMANFAATAN RUANG

#### Bagian Kesatu

##### Umum

##### Pasal 47

Ketentuan Pemanfaatan Ruang sebagaimana dimaksud dalam Pasal 2 huruf d terdiri atas:

- a. KKKPR; dan
- b. program Pemanfaatan Ruang prioritas.

#### Bagian Kedua

##### KKKPR

##### Pasal 48

- (1) Ketentuan pelaksanaan KKKPR sebagaimana dimaksud dalam Pasal 47 huruf a dilaksanakan sesuai dengan ketentuan peraturan perundang-undangan.
- (2) Terhadap KKKPR yang telah diterbitkan, dilakukan penilaian pelaksanaan KKKPR sesuai dengan ketentuan peraturan perundang-undangan untuk menilai kepatuhan pelaksanaan KKKPR.
- (3) KKKPR sebagaimana dimaksud pada ayat (1) menjadi pertimbangan dalam pelaksanaan revisi RDTR.

#### Bagian Ketiga

##### Program Pemanfaatan Ruang Prioritas

##### Pasal 49

- (1) Program Pemanfaatan Ruang prioritas sebagaimana dimaksud dalam Pasal 47 huruf b, disusun berdasarkan indikasi program utama lima tahunan.

(2) Program . . .



- (2) Program Pemanfaatan Ruang prioritas sebagaimana dimaksud pada ayat (1), meliputi:
  - a. indikasi program pemanfaatan ruang prioritas;
  - b. lokasi;
  - c. sumber pendanaan;
  - d. instansi pelaksana; dan
  - e. waktu dan tahapan pelaksanaan.
- (3) Indikasi program pemanfaatan ruang prioritas sebagaimana dimaksud pada ayat (2) huruf a, meliputi:
  - a. program perwujudan rencana Struktur Ruang; dan
  - b. program perwujudan rencana Pola Ruang.
- (4) Lokasi sebagaimana dimaksud pada ayat (2) huruf b, merupakan tempat dimana program pemanfaatan ruang akan dilaksanakan di blok dalam SWP.
- (5) Sumber pendanaan sebagaimana dimaksud pada ayat (2) huruf c berasal dari:
  - a. anggaran pendapatan dan belanja negara;
  - b. anggaran pendapatan dan belanja daerah Provinsi Jawa Tengah;
  - c. anggaran pendapatan dan belanja Daerah;
  - d. swasta;
  - e. masyarakat; dan/atau
  - f. sumber pembiayaan lainnya yang sah sesuai dengan ketentuan peraturan perundang-undangan.
- (6) Instansi pelaksana sebagaimana dimaksud pada ayat (2) huruf d, terdapat di:
  - a. Pemerintah Pusat;
  - b. Pemerintah Provinsi Jawa Tengah;
  - c. Pemerintah Daerah;
  - d. Badan Usaha Milik Negara;
  - e. Badan Usaha Milik Daerah;
  - f. swasta; dan/atau
  - g. masyarakat.
- (7) Waktu dan tahapan pelaksanaan sebagaimana dimaksud pada ayat (2) huruf e, terdiri atas 5 (lima) tahapan sebagai dasar bagi instansi pelaksana dalam menetapkan program pemanfaatan ruang prioritas pada Kecamatan Pati, meliputi:
  - a. tahapan . . .

- a. tahapan pertama pada periode tahun 2024;
  - b. tahapan kedua pada periode tahun 2025-2029;
  - c. tahapan ketiga pada periode tahun 2030-2034;
  - d. tahapan keempat pada periode tahun 2035-2039; dan
  - e. tahapan kelima pada periode tahun 2040-2044.
- (8) Ketentuan mengenai Program pemanfaatan ruang prioritas sebagaimana dimaksud pada ayat (1) disusun berdasarkan indikasi program utama lima tahun pertama tercantum dalam Lampiran IV yang merupakan bagian tidak terpisahkan dari Peraturan Bupati ini.

## BAB VII

### PERATURAN ZONASI

#### Bagian Kesatu

#### Umum

#### Pasal 50

- (1) PZ WP Kecamatan Pati sebagaimana dimaksud dalam Pasal 2 huruf e berfungsi sebagai:
- a. perangkat operasional Pengendalian Pemanfaatan Ruang;
  - b. acuan dalam pemberian izin Pemanfaatan Ruang, termasuk di dalamnya ruang keselamatan udara dan Pemanfaatan Ruang di bawah tanah;
  - c. acuan dalam pemberian insentif dan disinsentif;
  - d. acuan dalam pengenaan sanksi; dan
  - e. rujukan teknis dalam pengembangan atau pemanfaatan lahan dan penetapan lokasi investasi.
- (2) PZ sebagaimana dimaksud pada ayat (1) berupa aturan dasar.
- (3) Aturan dasar sebagaimana dimaksud pada ayat (2) meliputi:
- a. ketentuan kegiatan dan penggunaan lahan;
  - b. ketentuan intensitas Pemanfaatan Ruang;
  - c. ketentuan tata bangunan;
  - d. ketentuan prasarana dan sarana minimum;
  - e. ketentuan khusus; dan
  - f. ketentuan pelaksanaan.

Bagian . . .

Bagian Kedua  
Ketentuan Kegiatan dan Penggunaan Lahan

Pasal 51

- (1) Ketentuan kegiatan dan penggunaan lahan sebagaimana dimaksud dalam Pasal 50 ayat (3) huruf a, meliputi:
  - a. kegiatan dan penggunaan lahan yang diperbolehkan dengan klasifikasi I;
  - b. kegiatan dan penggunaan lahan yang bersyarat secara terbatas dengan klasifikasi T;
  - c. kegiatan dan penggunaan lahan yang bersyarat tertentu dengan klasifikasi B; dan
  - d. kegiatan dan penggunaan lahan yang tidak diperbolehkan dengan klasifikasi X.
- (2) Pemanfaatan kegiatan dan penggunaan lahan yang diperbolehkan sebagaimana dimaksud pada ayat (1) huruf a, merupakan kategori kegiatan dan penggunaan lahan pada suatu Zona atau Sub-Zona yang sesuai dengan rencana peruntukan ruang.
- (3) Pemanfaatan kegiatan dan penggunaan lahan yang bersyarat secara terbatas sebagaimana dimaksud pada ayat (1) huruf b, meliputi:
  - a. T1 untuk kegiatan pemanfaatan terbatas dengan pembatasan waktu operasional suatu kegiatan dalam zona maupun Sub-Zona;
  - b. T2 untuk kegiatan yang dibatasi luas, baik dalam bentuk pembatasan luas maksimum suatu kegiatan di dalam Sub-Zona maupun di dalam persil, dengan tujuan untuk tidak mengurangi dominansi pemanfaatan ruang di sekitarnya; dan
  - c. T3 untuk kegiatan yang dibatasi jumlah pemanfaatannya dan jarak kegiatan dalam Sub-Zona, jika pemanfaatan yang diusulkan telah ada mampu melayani kebutuhan, dan belum memerlukan tambahan, maka pemanfaatan tersebut tidak boleh diizinkan atau diizinkan terbatas dengan pertimbangan-pertimbangan khusus.

(4) Pemanfaatan . . .

- (4) Pemanfaatan kegiatan dan penggunaan lahan yang bersyarat tertentu sebagaimana dimaksud pada ayat (1) huruf c, meliputi:
- a. B1 untuk kegiatan yang mempertimbangkan secara spesifik skala kegiatan/usaha, kemampuan layanan prasarana/sarana, seperti sediaan energi, telekomunikasi, akses jalan, persampahan, air minum, drainase, dan/atau ruang parkir;
  - b. B2 untuk kegiatan menyediakan sarana khusus untuk meminimalisir pengaruh iklim mikro, seperti ruang terbuka hijau, resapan air, filter udara, penahan angin, dan/atau lainnya sesuai kebutuhan;
  - c. B3 untuk kegiatan menyediakan fasilitas pengolahan dan/atau penyimpan bahan sisa kegiatan (untuk kegiatan yang operasionalnya menghasilkan sisa bahan yang dapat mempengaruhi kondisi ruang di sekitarnya), dan perlu penggunaan teknologi untuk mengurangi dampak bagi kawasan sekitarnya; dan
  - d. B4 untuk kegiatan yang mempertimbangkan hak atas tanah, keterkaitan dengan kegiatan utama, dan risiko konflik dengan kegiatan sekitarnya dan/atau konflik sosial, dan/atau peraturan yang berlaku di Daerah.
- (5) Pemanfaatan kegiatan dan penggunaan lahan yang tidak diperbolehkan sebagaimana dimaksud pada ayat (1) huruf d, merupakan kategori kegiatan dan penggunaan lahan yang memiliki sifat tidak sesuai dengan rencana peruntukan ruang yang direncanakan dan dapat menimbulkan dampak yang cukup besar bagi lingkungan di sekitarnya.
- (6) Ketentuan kegiatan dan penggunaan lahan sebagaimana dimaksud pada ayat (1) sebagaimana tercantum dalam Lampiran V merupakan bagian yang tidak terpisahkan dari Peraturan Bupati ini.

### Bagian Ketiga

### Ketentuan Intensitas Pemanfaatan Ruang

#### Pasal 52

- (1) Ketentuan intensitas Pemanfaatan Ruang sebagaimana dimaksud dalam Pasal 50 ayat (3) huruf b berisi ketentuan mengenai besaran pembangunan yang diperbolehkan yang meliputi:

a. Koefisien . . .

- a. Koefisien Dasar Bangunan maksimum;
  - b. Koefisien Lantai Bangunan maksimum;
  - c. Koefisien Dasar Hijau minimum;
  - d. Koefisien Tapak *Basement* maksimum; dan
  - e. luas kaveling minimum.
- (2) Luas kaveling minimum sebagaimana dimaksud pada ayat (1) huruf e sebesar 60 m<sup>2</sup> (enam puluh meter persegi).
- (3) Ketentuan mengenai intensitas Pemanfaatan Ruang sebagaimana dimaksud pada ayat (1) sebagaimana tercantum dalam Lampiran VI yang merupakan bagian tidak terpisahkan dari Peraturan Bupati ini.

#### Bagian Keempat

##### Ketentuan Tata Bangunan

###### Pasal 53

- (1) Ketentuan mengenai tata bangunan sebagaimana dimaksud dalam Pasal 50 ayat (3) huruf c, meliputi:
- a. Ketinggian Bangunan maksimum;
  - b. Garis Sempadan Bangunan minimum; dan
  - c. Jarak Bebas Antar Bangunan minimum.
- (2) Ketentuan tata bangunan sebagaimana dimaksud pada ayat (1) sebagaimana tercantum dalam Lampiran VII yang merupakan bagian tidak terpisahkan dari Peraturan Bupati ini.

#### Bagian Kelima

##### Ketentuan Prasarana dan Sarana Minimum

###### Pasal 54

- (1) Ketentuan prasarana dan sarana minimum sebagaimana dimaksud dalam Pasal 50 ayat (3) huruf d, terdiri atas:
- a. jalur pedestrian;
  - b. jaringan jalan;
  - c. ruang terbuka hijau;
  - d. ruang terbuka non hijau;
  - e. utilitas perkotaan;
  - f. prasarana lingkungan; dan
  - g. ketentuan lainnya yang diperlukan.

(2) Ketentuan . . .

- (2) Ketentuan prasarana dan sarana minimal sebagaimana dimaksud pada ayat (1) tercantum dalam Lampiran VIII yang merupakan bagian tidak terpisahkan dari Peraturan Bupati ini.

Bagian Keenam  
Ketentuan Khusus

Pasal 55

- (1) Ketentuan khusus sebagaimana dimaksud dalam Pasal 50 ayat (3) huruf e merupakan aturan tambahan yang ditampilkan di atas aturan dasar karena adanya hal khusus yang memerlukan aturan tersendiri karena belum diatur di dalam aturan dasar.
- (2) Ketentuan khusus sebagaimana dimaksud pada ayat (1) terdiri atas:
- a. Ketentuan Khusus lahan pertanian pangan berkelanjutan;
  - b. Ketentuan Khusus Kawasan Rawan Bencana;
  - c. Ketentuan Khusus Tempat Evakuasi Bencana;
  - d. Ketentuan Khusus Kawasan Cagar Budaya; dan
  - e. Ketentuan Khusus Kawasan Sempadan.

Pasal 56

- (1) Ketentuan khusus lahan pertanian pangan berkelanjutan sebagaimana dimaksud dalam Pasal 55 pada ayat (2) huruf a, terdiri atas:
- a. lahan pertanian pangan berkelanjutan; dan
  - b. lahan cadangan pertanian pangan berkelanjutan.
- (2) Lahan pertanian pangan berkelanjutan sebagaimana dimaksud pada ayat (1) huruf a seluas 1.792,82 (seribu tujuh ratus sembilan puluh dua koma delapan dua) hektare, terdapat di:
- a. SWP I.A pada Blok I.A.2, dan Blok I.A.5;
  - b. SWP I.B pada Blok I.B.1, Blok I.B.2, Blok I.B.3, Blok I.B.4, dan Blok I.B.5;
  - c. SWP I.C pada Blok I.C.1, Blok I.C.2, Blok I.C.3, dan Blok I.C.4;
  - d. SWP I.D pada Blok I.D.1, Blok I.D.2, Blok I.D.3, dan Blok I.D.4; dan
  - e. SWP . . .

- e. SWP I.E pada Blok I.E.1, Blok I.E.2, Blok I.E.3, Blok I.E.4, dan Blok I.E.5.
- (3) Lahan cadangan pertanian pangan berkelanjutan sebagaimana dimaksud pada ayat (1) huruf b seluas 3,70 (tiga koma tujuh nol) hektare, terdapat di:
  - a. SWP I.D pada Blok I.D.1; dan
  - b. SWP I.E pada Blok I.E.2.
- (4) Ketentuan khusus lahan pertanian pangan berkelanjutan dan lahan cadangan pertanian pangan berkelanjutan sebagaimana dimaksud pada ayat (1) ditetapkan dengan ketentuan sebagai berikut:
  - a. bangunan yang sudah ada sebelum ditetapkannya Peraturan Daerah RTRW Kabupaten Pati Nomor 2 Tahun 2021 dan masih selaras atau sesuai dengan Peraturan Daerah RTRW Kabupaten Pati Nomor 5 Tahun 2011 diperbolehkan dengan syarat tidak menambahkan luasan atau bangunan baru;
  - b. dalam rangka peningkatan produktivitas dan/atau nilai produk pertanian dapat dikembangkan fasilitas pendukung pertanian pada lahan pertanian pangan berkelanjutan yang diselenggarakan oleh Pemerintah dengan mempertimbangkan rekomendasi FPR;
  - c. Diperbolehkan fasilitas pendukung pertanian pada lahan pertanian pangan berkelanjutan dan lahan cadangan pertanian berkelanjutan berupa:
    - 1. Bangunan-bangunan irigasi;
    - 2. Gudang penyimpanan dan pengawet hasil pertanian; dan
    - 3. Pengolah hasil pertanian;
  - d. tidak diperbolehkan kegiatan budidaya yang dapat menurunkan dan/atau merusak fungsi lahan dan kualitas tanah;
  - e. tidak diperbolehkan alih fungsi lahan pertanian pangan berkelanjutan kecuali untuk kepentingan umum, proyek strategis nasional dan/atau terjadi bencana dilaksanakan sesuai dengan ketentuan peraturan perundang-undangan; dan
  - f. alih . . .

- f. alih fungsi lahan pertanian pangan berkelanjutan mengikuti ketentuan peraturan perundang-undangan.
- (5) Ketentuan khusus lahan pertanian pangan berkelanjutan sebagaimana dimaksud pada ayat (1) digambarkan dalam peta dengan tingkat ketelitian geometri dan detail informasi skala 1:5.000 (satu banding lima ribu) sebagaimana tercantum dalam Lampiran IX yang merupakan bagian tidak terpisahkan dari Peraturan Bupati ini.

#### Pasal 57

- (1) Ketentuan khusus kawasan rawan bencana sebagaimana dimaksud dalam Pasal 55 pada ayat (2) huruf b terdiri atas:
- a. kawasan rawan bencana banjir bandang tingkat tinggi;
  - b. kawasan rawan bencana banjir tingkat tinggi; dan
  - c. kawasan rawan bencana likuefaksi tingkat sedang.
- (2) Ketentuan khusus kawasan rawan bencana banjir bandang tingkat tinggi sebagaimana dimaksud pada ayat (1) huruf a terdapat di:
- a. Sub-Zona pemakaman dengan Kode RTH-7 berada di
    1. SWP I.A pada Blok I.A.3; dan
    2. SWP I.D pada Blok I.D.1, Blok I.D.2.
  - b. Sub-Zona jalur hijau dengan Kode RTH-8 berada di:
    1. SWP I.A pada Blok I.A.3; dan
    2. SWP I.D pada Blok I.D.2.
  - c. Sub-Zona tanaman pangan dengan kode P-1 berada di SWP I.D pada Blok I.D.2;
  - d. Sub-Zona perumahan kepadatan tinggi dengan kode R-2 berada di:
    1. SWP I.A pada Blok I.A.3, dan Blok I.A.4; dan
    2. SWP I.D pada Blok I.D.1, Blok I.D.2, dan Blok I.D.3.
  - e. Sub-Zona SPU skala kota dengan kode SPU-1 berada di:
    1. SWP I.A pada Blok I.A.4; dan
    2. SWP I.D pada Blok I.D.2.
  - f. Sub-Zona SPU skala kelurahan dengan kode SPU-3 berada di SWP I.D pada Blok I.D.1, dan Blok I.D.2;
  - g. Sub-Zona SPU skala RW dengan kode SPU-4 berada di SWP I.D pada Blok I.D.1, dan Blok I.D.2;
  - h. Sub-Zona . . .



- h. Sub-Zona perdagangan dan jasa skala kota dengan Kode K-1 berada di:
    - 1. SWP I.A pada Blok I.A.3; dan
    - 2. SWP I.D pada Blok I.D.1, dan Blok I.D.3.
  - i. Sub-Zona perdagangan dan jasa skala WP dengan Kode K-2 berada di:
    - 1. SWP I.A pada Blok I.A.3; dan
    - 2. SWP I.D pada Blok I.D.1, dan Blok I.D.2.
  - j. Zona Perkantoran dengan Kode KT berada di SWP I.D pada Blok I.D.1.
- (3) Ketentuan khusus kawasan rawan bencana banjir bandang tingkat tinggi sebagaimana dimaksud pada ayat (1) huruf a ditetapkan dengan ketentuan sebagai berikut:
- a. menata daerah aliran sungai dari hulu ke hilir secara terpadu sesuai dengan fungsi lahan;
  - b. membangun sistem pemantauan dan peringatan dini pada wilayah yang sering terkena banjir;
  - c. dilarang membangun rumah di bantaran sungai;
  - d. melakukan pembersihan lingkungan sekitar dan saluran air dari sampah;
  - e. normalisasi sungai dan saluran secara berkala;
  - f. mengatur intensitas kegiatan budidaya terbangun pada kawasan rawan bencana tinggi;
  - g. struktur bangunan di kawasan rawan bencana banjir harus tanggap bencana dan menerapkan rekayasa teknis dalam rangka mengurangi dampak dan risiko bencana banjir sesuai dengan ketentuan peraturan perundang-undangan; dan
  - h. menanam tanaman dengan akar yang dapat menyimpan air.
- (4) Ketentuan khusus kawasan rawan bencana banjir tingkat tinggi sebagaimana dimaksud pada ayat (1) huruf b terdapat di:
- a. Zona perlindungan setempat dengan kode PS berada di SWP I.B pada Blok I.B.4, dan Blok I.B.5;
  - b. Sub-Zona Taman Kecamatan dengan kode RTH-3 berada di:
    - 1. SWP I.A pada Blok I.A.2; dan
    - 2. SWP . . .

2. SWP I.B pada Blok I.B.3.
- c. Sub-Zona pemakaman dengan kode RTH-7 berada di:
  1. SWP I.B pada Blok I.B.3;
  2. SWP I.C pada Blok I.C.1, dan Blok I.C.3;
  3. SWP I.D pada Blok I.D.4; dan
  4. SWP I.E pada Blok I.E.4.
- d. Sub-Zona jalur hijau dengan kode RTH-8 berada di:
  1. SWP I.A pada Blok I.A.2;
  2. SWP I.B pada Blok I.B.1, dan Blok I.B.3; dan
  3. SWP I.D pada Blok I.D.4.
- e. Sub-Zona tanaman pangan dengan kode P-1 berada di:
  1. SWP I.A pada Blok I.A.2;
  2. SWP I.B pada Blok I.B.3, Blok I.B.4, dan Blok I.B.5;
  3. SWP I.C pada Blok I.C.3, dan Blok I.C.4;
  4. SWP I.D pada Blok I.D.4; dan
  5. SWP I.E pada Blok I.E.3, Blok I.E.4, dan Blok I.E.5.
- f. Zona kawasan peruntukan industri dengan kode KPI berada di:
  1. SWP I.B pada Blok I.B.3, dan Blok I.B.5;
  2. SWP I.C pada Blok I.C.1, dan Blok I.C.3; dan
  3. SWP I.D pada Blok I.D.4.
- g. Sub-Zona perumahan kepadatan tinggi dengan kode R-2 berada di:
  1. SWP I.A pada Blok I.A.2;
  2. SWP I.B pada Blok I.B.1, dan Blok I.B.3;
  3. SWP I.C pada Blok I.C.1; dan
  4. SWP I.D pada Blok I.D.4.
- h. Sub-Zona perumahan kepadatan sedang dengan kode R-3 berada di:
  1. SWP I.A pada Blok I.A.2;
  2. SWP I.B pada Blok I.B.1, Blok I.B.3, Blok I.B.4, dan Blok I.B.5;
  3. SWP I.C pada Blok I.C.1, dan Blok I.C.3; dan
  4. SWP I.E pada Blok I.E.3, Blok I.E.4, dan Blok I.E.5.
- i. Sub-Zona SPU skala kota dengan kode SPU-1 berada di:
  1. SWP I.B pada Blok I.B.1; dan
  2. SWP I.D pada Blok I.D.4.
- j. Sub-Zona . . .

- j. Sub-Zona SPU skala kecamatan dengan kode SPU-2 berada di:
    - 1. SWP I.A pada Blok I.A.2;
    - 2. SWP I.B pada Blok I.B.3; dan
    - 3. SWP I.C pada Blok I.C.1.
  - k. Sub-Zona SPU skala kelurahan dengan kode SPU-3 berada di:
    - 1. SWP I.B pada Blok I.B.3, dan Blok I.B.4;
    - 2. SWP I.C pada Blok I.C.1; dan
    - 3. SWP I.E pada Blok I.E.4.
  - l. Sub-Zona SPU skala RW dengan kode SPU-4 berada di:
    - 1. SWP I.B pada Blok I.B.3; dan
    - 2. SWP I.C pada Blok I.C.1.
  - m. Sub-Zona perdagangan dan jasa skala kota dengan kode K-1 berada di:
    - 1. SWP I.A pada Blok I.A.2;
    - 2. SWP I.B pada Blok I.B.1, Blok I.B.3, dan Blok I.B.5;
    - 3. SWP I.C pada Blok I.C.1; dan
    - 4. SWP I.D pada Blok I.D.4.
  - n. Sub-Zona perdagangan dan jasa skala SWP dengan kode K-3 berada di SWP I.C pada Blok I.C.3;
  - o. Zona perkantoran dengan kode KT berada di:
    - 1. SWP I.A pada Blok I.A.2;
    - 2. SWP I.B pada Blok I.B.3; dan
    - 3. SWP I.E pada Blok I.E.4.
  - p. Zona transportasi berada di SWP I.B pada Blok I.B.1.
- (5) Ketentuan khusus kawasan rawan bencana banjir tingkat tinggi sebagaimana dimaksud pada ayat (1) huruf b ditetapkan dengan ketentuan sebagai berikut:
- a. menyediakan informasi tentang jalur evakuasi bencana, tempat evakuasi bencana, dan ketinggian maksimal banjir hingga skala rukun tetangga;
  - b. menyediakan kolam retensi dan detensi di setiap kawasan rawan bencana banjir;
  - c. bangunan dilengkapi dengan sumur resapan dan biopori;
  - d. penyediaan dan pengembangan jaringan drainase yang terkoneksi, terintegrasi, dan berfungsi optimal;
  - e. perlu . . .

- e. perlu adanya kajian risiko bencana di kawasan pertambangan mineral dan batu bara;
  - f. mengatur intensitas kegiatan budidaya terbangun pada kawasan rawan bencana tinggi;
  - g. struktur bangunan di kawasan rawan bencana banjir harus tanggap bencana dan menerapkan rekayasa teknis dalam rangka mengurangi dampak dan risiko bencana banjir sesuai dengan ketentuan peraturan perundang-undangan yang berlaku; dan
  - h. menanam tanaman dengan akar yang dapat menyimpan air.
- (6) Ketentuan khusus kawasan rawan bencana likuefaksi tingkat sedang sebagaimana dimaksud pada ayat (1) huruf c terdapat di:
- a. Zona perlindungan setempat dengan kode PS berada di:
    - 1. SWP I.A pada Blok I.A.5;
    - 2. SWP I.B pada Blok I.B.4, dan Blok I.B.5; dan
    - 3. SWP I.C pada Blok I.C.1, dan Blok I.C.2.
  - b. Sub-Zona taman kota dengan kode RTH-2 berada di:
    - 1. SWP I.A pada Blok I.A.1, Blok I.A.2, Blok I.A.4, dan Blok I.A.5;
    - 2. SWP I.B pada Blok I.B.2;
    - 3. SWP I.C pada Blok I.C.2; dan
    - 4. SWP I.D pada Blok I.D.3.
  - c. Sub-Zona taman kecamatan dengan kode RTH-3 berada di:
    - 1. SWP I.A pada Blok I.A.2;
    - 2. SWP I.B pada Blok I.B.3;
    - 3. SWP I.C pada Blok I.C.1; dan
    - 4. SWP I.D pada Blok I.D.1, dan Blok I.D.3.
  - d. Sub-Zona taman kelurahan dengan kode RTH-4 berada di:
    - 1. SWP I.A pada Blok I.A.1, dan Blok I.A.5;
    - 2. SWP I.B pada Blok I.B.1, dan Blok I.B.2; dan
    - 3. SWP I.E pada Blok I.E.3, dan Blok I.E.5.
  - e. Sub-Zona taman RW dengan kode RTH-5 berada di:
    - 1. SWP I.A pada Blok I.A.4, dan Blok I.A.5;
    - 2. SWP . . .

2. SWP I.D pada Blok I.D.1, dan Blok I.D.3; dan
  3. SWP I.E pada Blok I.E.3.
- f. Sub-Zona pemakaman dengan kode RTH-7 berada di:
1. SWP I.A pada Blok I.A.1, Blok I.A.2, Blok I.A.3, Blok I.A.4, dan Blok I.A.5;
  2. SWP I.B pada Blok I.B.1, Blok I.B.2, dan Blok I.B.3;
  3. SWP I.C pada Blok I.C.1, Blok I.C.2, Blok I.C.3, dan Blok I.C.4;
  4. SWP I.D pada Blok I.D.1, Blok I.D.2, Blok I.D.3, dan Blok I.D.4; dan
  5. SWP I.E pada Blok I.E.3, Blok I.E.4, dan Blok I.E.5.
- g. Sub-Zona jalur hijau dengan kode RTH-8 berada di:
1. SWP I.A pada Blok I.A.1, Blok I.A.2, Blok I.A.3, Blok I.A.4, dan Blok I.A.5;
  2. SWP I.B pada Blok I.B.1, Blok I.B.2, Blok I.B.3, dan Blok I.B.4;
  3. SWP I.C pada Blok I.C.1, Blok I.C.2, dan Blok I.C.3; dan
  4. SWP I.D pada Blok I.D.1, Blok I.D.2, Blok I.D.3, dan Blok I.D.4.
- h. Sub-Zona tanaman pangan dengan kode P-1 berada di:
1. SWP I.A pada Blok I.A.2, dan Blok I.A.5;
  2. SWP I.B pada Blok I.B.1, Blok I.B.2, Blok I.B.3, Blok I.B.4, dan Blok I.B.5;
  3. SWP I.C pada Blok I.C.1, Blok I.C.2, Blok I.C.3, dan Blok I.C.4;
  4. SWP I.D pada Blok I.D.1, Blok I.D.3, dan Blok I.D.4; dan
  5. SWP I.E pada Blok I.E.3, Blok I.E.4, dan Blok I.E.5.
- i. Zona pembangkitan tenaga listrik dengan kode PTL berada di SWP I.B pada Blok I.B.1;
- j. Zona kawasan peruntukan industri dengan kode KPI berada di:
1. SWP I.A pada Blok I.A.1, dan Blok I.A.2;
  2. SWP I.B pada Blok I.B.3, dan Blok I.B.5;
  3. SWP I.C pada Blok I.C.1, Blok I.C.2, dan Blok I.C.3;
  4. SWP I.D pada Blok I.D.3, dan Blok I.D.4; dan
  5. SWP . . .

5. SWP I.E pada Blok I.E.5.
- k. Zona pariwisata dengan kode W berada di SWP I.D pada Blok I.D.3;
- l. Sub-Zona perumahan kepadatan tinggi dengan kode R-2 berada di:
  1. SWP I.A pada Blok I.A.1, Blok I.A.2, Blok I.A.3, Blok I.A.4, dan Blok I.A.5;
  2. SWP I.B pada Blok I.B.1, Blok I.B.2, dan Blok I.B.3;
  3. SWP I.C pada Blok I.C.1; dan
  4. SWP I.D pada Blok I.D.1, Blok I.D.2, Blok I.D.3, dan Blok I.D.4.
- m. Sub-Zona perumahan kepadatan sedang dengan kode R-3 berada di:
  1. SWP I.A pada Blok I.A.2;
  2. SWP I.B pada Blok I.B.1, Blok I.B.2, Blok I.B.3, Blok I.B.4, dan Blok I.B.5;
  3. SWP I.C pada Blok I.C.1, Blok I.C.2, Blok I.C.3, dan Blok I.C.4;
  4. SWP I.D pada Blok I.D.1, Blok I.D.3, dan Blok I.D.4; dan
  5. SWP I.E pada Blok I.E.1, Blok I.E.2, Blok I.E.3, Blok I.E.4, dan Blok I.E.5.
- n. Sub-Zona SPU skala kota dengan kode SPU-1 berada di:
  1. SWP I.A pada Blok I.A.1, Blok I.A.2, Blok I.A.3, Blok I.A.4, dan Blok I.A.5;
  2. SWP I.B pada Blok I.B.1, dan Blok I.B.2;
  3. SWP I.D pada Blok I.D.1, Blok I.D.2, Blok I.D.3, dan Blok I.D.4; dan
  4. SWP I.E pada Blok I.E.3, Blok I.E.4, dan Blok I.E.5.
- o. Sub-Zona SPU skala kecamatan dengan kode SPU-2 berada di:
  1. SWP I.A pada Blok I.A.1, Blok I.A.2, Blok I.A.3, Blok I.A.4, dan Blok I.A.5;
  2. SWP I.B pada Blok I.B.1, Blok I.B.2, Blok I.B.3, dan Blok I.B.4;
  3. SWP I.C pada Blok I.C.1;
  4. SWP I.D pada Blok I.D.3; dan

5. SWP I.E pada Blok I.E.1, dan Blok I.E.3.
- p. Sub-Zona SPU skala kelurahan dengan kode SPU-3 berada di:
1. SWP I.A pada Blok I.A.1, Blok I.A.2, Blok I.A.3, Blok I.A.4, dan Blok I.A.5;
  2. SWP I.B pada Blok I.B.1, Blok I.B.2, Blok I.B.3, Blok I.B.4, dan Blok I.B.5;
  3. SWP I.C pada Blok I.C.1, Blok I.C.2, Blok I.C.3, dan Blok I.C.4;
  4. SWP I.D pada Blok I.D.1, Blok I.D.2, Blok I.D.3, dan Blok I.D.4; dan
  5. SWP I.E pada Blok I.E.3, Blok I.E.4, dan Blok I.E.5.
- q. Sub-Zona SPU skala RW dengan kode SPU-4 berada di:
1. SWP I.A pada Blok I.A.1, Blok I.A.2, Blok I.A.3, Blok I.A.4, dan Blok I.A.5;
  2. SWP I.B pada Blok I.B.1, Blok I.B.2, Blok I.B.3 dan Blok I.B.4;
  3. SWP I.C pada Blok I.C.1, Blok I.C.3, dan Blok I.C.4;
  4. SWP I.D pada Blok I.D.1, Blok I.D.2, Blok I.D.3, dan Blok I.D.4; dan
  5. SWP I.E pada Blok I.E.3, Blok I.E.4, dan Blok I.E.5.
- r. Sub-Zona perdagangan dan jasa skala kota dengan kode K-1 berada di:
1. SWP I.A pada Blok I.A.1, Blok I.A.2, Blok I.A.3, Blok I.A.4, dan Blok I.A.5;
  2. SWP I.B pada Blok I.B.1, Blok I.B.2, Blok I.B.3, Blok I.B.4, dan Blok I.B.5;
  3. SWP I.C pada Blok I.C.1, dan Blok I.C.2;
  4. SWP I.D pada Blok I.D.1, Blok I.D.3, dan Blok I.D.4; dan
  5. SWP I.E pada Blok I.E.1, Blok I.E.2, Blok I.E.3, dan Blok I.E.4.
- s. Sub-Zona perdagangan dan jasa skala WP dengan kode K-2 berada di:
1. SWP I.A pada Blok I.A.1, Blok I.A.2, Blok I.A.3, Blok I.A.4, dan Blok I.A.5;
  2. SWP I.B pada Blok I.B.1, Blok I.B.2, dan Blok I.B.4;
  3. SWP . . .

3. SWP I.C pada Blok I.C.2; dan
  4. SWP I.D pada Blok I.D.1, dan Blok I.D.2.
  - t. Sub-Zona perdagangan dan jasa skala SWP dengan kode K-3 berada di:
    1. SWP I.C pada Blok I.C.3; dan
    2. SWP I.E pada Blok I.E.3, dan Blok I.E.4.
  - u. Zona perkantoran dengan kode KT berada di:
    1. SWP I.A pada Blok I.A.1, Blok I.A.2, Blok I.A.3, Blok I.A.4, Blok I.A.5;
    2. SWP I.B pada Blok I.B.1, Blok I.B.2, dan Blok I.B.3;
    3. SWP I.C pada Blok I.C.1, Blok I.C.3, dan Blok I.C.4;
    4. SWP I.D pada Blok I.D.1, dan Blok I.D.3; dan
    5. SWP I.E pada Blok I.E.3, Blok I.E.4, dan Blok I.E.5.
  - v. Sub-Zona Instalasi Pengolahan Air Minum dengan kode IPAM berada di SWP I.C pada Blok I.C.1;
  - w. Zona transportasi dengan kode TR berada di SWP I.B pada Blok I.B.1; dan
  - x. Zona pertahanan dan keamanan dengan kode HK berada di:
    1. SWP I.A pada Blok I.A.1, Blok I.A.2, Blok I.A.3, dan Blok I.A.4;
    2. SWP I.B pada Blok I.B.1;
    3. SWP I.D pada Blok I.D.2, dan Blok I.D.3; dan
    4. SWP I.E pada Blok I.E.3.
- (7) Ketentuan khusus kawasan rawan bencana likuefaksi tingkat sedang sebagaimana dimaksud pada ayat (1) huruf c ditetapkan dengan ketentuan sebagai berikut:
- a. densifikasi yang bertujuan untuk merubah kepadatan relatif tanah, sehingga dapat mengurangi penurunan tanah dan meningkatkan ketahanan tanah terhadap likuefaksi;
  - b. penggunaan drainase vertikal yang bertujuan untuk mempercepat disipasi air;
  - c. penyesuaian struktur pondasi pada bangunan pada daerah rawan likuefaksi; dan
  - d. perbaikan dan penggantian tanah pada daerah rawan likuefaksi.

(8) Ketentuan . . .



- (8) Ketentuan khusus kawasan rawan bencana sebagaimana dimaksud pada ayat (1) digambarkan dalam peta dengan tingkat ketelitian geometri dan detail informasi skala 1:5.000 (satu banding lima ribu) sebagaimana tercantum dalam Lampiran X yang merupakan bagian tidak terpisahkan dari Peraturan Bupati ini.

#### Pasal 58

- (1) Ketentuan Khusus kawasan tempat evakuasi bencana sebagaimana dimaksud dalam Pasal 55 ayat (2) huruf c terdiri atas:
- a. Tempat Evakuasi Sementara; dan
  - b. Tempat Evakuasi Akhir.
- (2) Ketentuan khusus Tempat Evakuasi Sementara sebagaimana dimaksud pada ayat (1) huruf a terdiri atas:
- a. Rumah evakuasi bencana Desa Gajahmati berada di SWP I.B pada Blok I.B.4;
  - b. Lapangan Sepakbola SDN 3 Kutoharjo berada di SWP I.D pada Blok I.D.1;
  - c. Alun-Alun Pati berada di SWP I.A pada Blok I.A.1;
  - d. SD Negeri Mustokoharjo berada di SWP I.B pada Blok I.B.1;
  - e. SD Negeri 2 Tambaharjo berada di SWP I.E pada Blok I.E.1; dan
  - f. SD Negeri Widorokandang berada di SWP I.C pada Blok I.C.1
- (3) Ketentuan khusus Tempat Evakuasi Sementara sebagaimana dimaksud pada ayat (1) huruf a ditetapkan dengan ketentuan sebagai berikut:
- a. menyediakan lahan/ruang terbuka yang cukup memadai pada lokasi tempat evakuasi sementara;
  - b. menyediakan tempat naungan/ruang sementara terutama bagi kelompok rentan (lansia, bayi, ibu hamil, dan difabel);
  - c. menyediakan akses yang dapat dijangkau oleh korban bencana maupun penolong, termasuk akses mobilisasi untuk evakuasi dan pendistribusian logistik;
  - d. menyediakan . . .

- d. menyediakan sarana komunikasi memadai yang berhubungan dengan struktur organisasi kedaruratan;
  - e. menyediakan sarana pertolongan pertama (*emergency kits*);
  - f. menyediakan peta ruang evakuasi dan jalur evakuasi bencana yang mudah dibaca dan dipahami secara cepat; dan
  - g. menyediakan fasilitas minimal lokasi pengungsian hendaknya tersedia: tenda, dapur umum, pos kesehatan, mandi cuci kakus, air bersih, kandang ternak, dan penerangan.
- (4) Ketentuan khusus Tempat Evakuasi Akhir sebagaimana dimaksud pada ayat (1) huruf b berupa Alun-alun Kembangjoyo berada di SWP I.A pada Blok I.A.2.
- (5) Ketentuan khusus Tempat Evakuasi Akhir sebagaimana dimaksud pada ayat (1) huruf b ditetapkan dengan ketentuan sebagai berikut:
- a. menyediakan lahan/ruang terbuka yang cukup memadai pada lokasi tempat evakuasi akhir;
  - b. menyediakan tempat naungan/ruang sementara terutama bagi kelompok rentan (lansia, bayi, ibu hamil, dan difabel);
  - c. menyediakan akses yang dapat dijangkau oleh korban bencana maupun penolong, termasuk akses mobilisasi untuk evakuasi dan pendistribusian logistik;
  - d. menyediakan sarana komunikasi memadai yang berhubungan dengan struktur organisasi kedaruratan;
  - e. menyediakan sarana pertolongan pertama (*emergency kits*);
  - f. menyediakan peta ruang evakuasi dan jalur evakuasi bencana yang mudah dibaca dan dipahami secara cepat; dan
  - g. menyediakan fasilitas minimal lokasi pengungsian hendaknya tersedia: tenda, dapur umum, pos kesehatan, mandi cuci kakus, air bersih, kandang ternak, dan penerangan.

(6) Ketentuan . . .

- (6) Ketentuan khusus kawasan tempat evakuasi bencana sebagaimana dimaksud pada ayat (1) digambarkan dalam peta dengan tingkat ketelitian geometri dan detail informasi skala 1:5.000 (satu banding lima ribu) sebagaimana tercantum dalam Lampiran XI yang merupakan bagian tidak terpisahkan dari Peraturan Bupati ini.

#### Pasal 59

- (1) Ketentuan khusus kawasan cagar budaya sebagaimana dimaksud dalam Pasal 55 ayat (2) huruf d meliputi:
- a. Cagar Budaya Bangunan Biara San Damiano berada di SWP I.A pada Blok I.A.1;
  - b. Cagar Budaya Bangunan Bruderan MTB berada di SWP I.A pada Blok I.A.3;
  - c. Cagar Budaya Bangunan Kantor Sinode GITJ Pati berada di SWP I.A pada Blok I.A.2;
  - d. Cagar Budaya Bangunan Poliklinik dan Rumah Bersalin Bhayangkara berada di SWP I.A pada Blok I.A.1;
  - e. Cagar Budaya Bangunan SMPN 1 Pati berada di SWP I.A pada Blok I.A.2;
  - f. Cagar Budaya Kompleks Bangunan SMAN 1 Pati berada di SWP I.B pada Blok I.B.2;
  - g. Cagar Budaya Makam Raden Ayu Tjondronegoro berada di SWP I.A pada Blok I.A.5;
  - h. Cagar Budaya Makam Tjondronegoro berada di SWP I.A pada Blok I.A.5;
  - i. Cagar Budaya Pendopo Lama Kabupaten berada di SWP I.D pada Blok I.D.3; dan
  - j. Cagar Budaya SD Negeri Pati Kidul 01 berada di SWP I.A pada Blok I.A.1.
- (2) Ketentuan Khusus Kawasan Cagar Budaya sebagaimana dimaksud pada ayat (1) ditetapkan dengan ketentuan sebagai berikut:
- a. diperbolehkan kegiatan berupa:
    1. pelestarian bangunan-bangunan bersejarah sesuai aturan perundangan pelestarian benda cagar budaya; dan
    2. ruang . . .

2. ruang kosong untuk ruang terbuka hijau.
  - b. diperbolehkan dengan syarat adalah kegiatan dan/ atau pembangunan untuk: penelitian, pendidikan, sosial, kesehatan, pariwisata budaya, agama serta pemasangan papan reklame dan media informasi dengan memperhatikan pelestarian cagar budaya;
  - c. diperbolehkan terbatas kegiatan dan/atau pendirian bangunan berupa jasa hiburan, kuliner, sektor informal, dengan pembatasan jumlah pengunjung serta aktifitas yang akan ditetapkan dengan Keputusan Bupati;
  - d. tidak diperbolehkan pemanfaatan ruang dan/atau kegiatan yang berpotensi mengancam atau mengganggu kelestarian benda dan/atau bangunan cagar budaya, peninggalan sejarah, bangunan arkeologi, monumen, dan lingkungannya; dan
  - e. ketentuan lain terkait kawasan cagar budaya mengikuti ketentuan yang disebutkan dalam SK cagar budaya.
- (3) Ketentuan khusus kawasan cagar budaya sebagaimana dimaksud pada ayat (1) digambarkan dalam peta dengan tingkat ketelitian geometri dan detail informasi skala 1:5.000 (satu banding lima ribu) sebagaimana tercantum dalam Lampiran XII yang merupakan bagian tidak terpisahkan dari Peraturan Bupati ini.

#### Pasal 60

- (1) Ketentuan Khusus Kawasan Sempadan sebagaimana dimaksud dalam Pasal 55 ayat (2) huruf e terdiri atas:
  - a. sempadan sungai; dan
  - b. sempadan ketenagalistrikan.
- (2) Ketentuan khusus kawasan sempadan sungai sebagaimana dimaksud pada ayat (1) huruf a berada di:
  - a. SWP I.A pada Blok I.A.1, Blok I.A.2, Blok I.A.3, Blok I.A.4, dan Blok I.A.5;
  - b. SWP I.B pada Blok I.B.1, Blok I.B.2, Blok I.B.3, Blok I.B.4, dan Blok I.B.5;
  - c. SWP I.C pada Blok I.C.1, Blok I.C.2, Blok I.C.3, dan Blok I.C.4;
  - d. SWP . . .

- d. SWP I.D pada Blok I.D.1, Blok I.D.2, Blok I.D.3, dan Blok I.D.4; dan
  - e. SWP I.E pada Blok I.E.1, Blok I.E.2, Blok I.E.3, Blok I.E.4, dan Blok I.E.5.
- (3) Ketentuan khusus kawasan sempadan sungai sebagaimana dimaksud pada ayat (1) huruf a ditetapkan dengan ketentuan sebagai berikut:
- a. tidak diizinkan mendirikan kegiatan terbangun di sempadan sungai kecuali untuk bangunan utilitas, fungsi kepentingan umum, dan wisata, meliputi:
    - 1. ruang terbuka hijau;
    - 2. bangunan prasarana sumber daya air;
    - 3. fasilitas jembatan dan dermaga;
    - 4. jalur pipa gas dan air minum;
    - 5. rentangan kabel listrik dan telekomunikasi;
    - 6. bangunan ketenagalistrikan; dan
    - 7. kegiatan lain sepanjang tidak mengganggu fungsi sungai, antara lain kegiatan menanam tanaman sayur-mayur.
  - b. Dalam hal di dalam sempadan sungai terdapat tanggul untuk kepentingan pengendali banjir, perlindungan badan tanggul dilakukan dengan larangan, meliputi:
    - 1. menanam tanaman selain rumput;
    - 2. mendirikan bangunan; dan
    - 3. mengurangi dimensi tanggul.
  - c. bangunan yang terdapat dalam sempadan sungai yang didirikan berdasarkan izin yang diperoleh berdasarkan prosedur yang benar dinyatakan sebagai status quo dan secara bertahap ditertibkan untuk mengembalikan fungsi sempadan sungai.
  - d. semua kegiatan di sempadan sungai harus memiliki izin dari instansi yang berwenang dengan memperhatikan fungsi utama sungai agar tidak terganggu oleh aktivitas yang berkembang di dalamnya.
- (4) Ketentuan khusus kawasan sempadan ketenagalistrikan sebagaimana dimaksud pada ayat (1) huruf b berada di:
- a. SWP I.B pada Blok I.B.1, Blok I.B.3, Blok I.B.4, dan Blok I.B.5;

b. SWP . . .

- b. SWP I.C pada Blok I.C.1, Blok I.C.2, dan Blok I.C.3; dan
  - c. SWP I.E pada Blok I.E.5.
- (5) Ketentuan khusus kawasan sempadan ketenagalistrikan sebagaimana dimaksud pada ayat (1) huruf ditetapkan dengan ketentuan sebagai berikut:
- a. kegiatan yang diperbolehkan meliputi:
    - 1. melaksanakan pembangunan, pengoperasian, atau pemeliharaan jaringan transmisi tenaga listrik;
    - 2. menentukan objek kompensasi atas tanah, bangunan, dan/atau tanaman;
    - 3. pemeriksaan rencana jalur transmisi tenaga listrik;
    - 4. mempertahankan lahan bukan terbangun sebagai Ruang bebas untuk mewujudkan keselamatan ketenagalistrikan;
    - 5. pemertahanan lahan bukan terbangun untuk mewujudkan keselamatan ketenagalistrikan; dan
    - 6. penyediaan rambu dan papan informasi terkait batasan tinggi tanaman dan/atau bangunan yang boleh ditanam dan/atau dibangun di bawah Ruang bebas dan jarak aman jaringan transmisi tenaga listrik;
  - b. kegiatan yang diperbolehkan dengan syarat meliputi:
    - 1. pemeliharaan tanaman antara lain melakukan pemangkasan, pemotongan, dan penebangan tanaman yang memasuki ruang bebas jaringan transmisi tenaga listrik;
    - 2. Pemanfaatan Ruang secara teknis aman dan dapat dimanfaatkan untuk keperluan lain termasuk rumah tinggal sepanjang tidak masuk dalam Ruang bebas termasuk tanah, bangunan, dan/atau tanaman;
    - 3. Pemanfaatan Ruang memenuhi ketentuan keselamatan ketenagalistrikan;
    - 4. penggunaan *drone* untuk kegiatan pemeliharaan jaringan transmisi tenaga listrik yang dilakukan oleh pemegang izin usaha penyediaan tenaga listrik; dan

5. penggalan . . .

5. penggalian tanah atau pekerjaan konstruksi lainnya dapat dilakukan sepanjang memenuhi jarak aman kegiatan penambangan atau galian di sekitar menara atau tiang jaringan transmisi tenaga listrik;
- c. kegiatan yang tidak diperbolehkan meliputi:
  1. menanam tanaman yang memasuki Ruang bebas;
  2. membangun bangunan meliputi bangunan yang memasuki Ruang bebas, bangunan pada tanah tapak menara/tiang, dan/atau bangunan yang berfungsi sebagai tempat penyimpanan barang yang mudah meledak dan/atau terbakar;
  3. melakukan penimbunan bahan bakar minyak dan/atau membangun stasiun pengisian bahan bakar umum dengan radius kurang dari 50 (lima puluh) meter dari konduktor terluar jaringan transmisi tenaga listrik;
  4. mengambil, mengganggu, merusak, dan/atau membongkar bagian pondasi, penyangga, tanda peringatan dan bahaya, serta pencegah panjat yang dipasang untuk pengamanan jaringan transmisi tenaga listrik;
  5. memanjat penyangga, menembak, melempar, menjolok, dan menyentuh konduktor jaringan transmisi tenaga listrik;
  6. bermain layang-layang, balon udara, *drone* dan/atau sejenisnya di sekitar jaringan transmisi tenaga listrik;
  7. membakar benda secara sengaja atau tidak disengaja di bawah Ruang bebas;
  8. menimbun atau menguruk tanah di bawah Ruang bebas yang dapat mengakibatkan perubahan jarak minimum antara konduktor jaringan transmisi tenaga listrik dan tanah; dan
  9. menggali tanah atau melakukan pekerjaan konstruksi lainnya yang berpotensi mempengaruhi kekuatan konstruksi tapak menara/tiang.

(6) Ketentuan . . .

- (6) Ketentuan khusus kawasan sempadan sebagaimana dimaksud pada ayat (1) digambarkan dalam peta dengan tingkat ketelitian geometri dan detail informasi skala 1:5.000 (satu banding lima ribu) sebagaimana tercantum dalam Lampiran XIII yang merupakan bagian tidak terpisahkan dari Peraturan Bupati ini.

#### Bagian Ketujuh

#### Ketentuan Pelaksanaan

#### Paragraf 1

#### Umum

#### Pasal 61

Ketentuan pelaksanaan sebagaimana dimaksud dalam Pasal 50 ayat (3) huruf f, terdapat di:

- a. ketentuan pemberian insentif dan disinsentif; dan
- b. ketentuan variasi pemanfaatan ruang.

#### Paragraf 2

#### Ketentuan Pemberian Insentif dan Disinsentif

#### Pasal 62

- (1) Ketentuan pemberian insentif dan disinsentif sebagaimana dimaksud dalam Pasal 61 huruf a, merupakan ketentuan yang memberikan insentif bagi kegiatan Pemanfaatan Ruang yang sejalan dengan Rencana Tata Ruang dan memberikan dampak positif bagi Masyarakat, serta yang memberikan disinsentif bagi kegiatan Pemanfaatan Ruang yang tidak sejalan dengan Rencana Tata Ruang dan memberikan dampak negatif bagi Masyarakat.
- (2) Ketentuan pelaksanaan insentif dan disinsentif sebagaimana dimaksud pada ayat (1) memuat perangkat untuk:
  - a. meningkatkan upaya Pengendalian Pemanfaatan Ruang dalam rangka mewujudkan Tata Ruang sesuai dengan RDTR;
  - b. memfasilitasi kegiatan Pemanfaatan Ruang agar sejalan dengan RDTR; dan
  - c. meningkatkan . . .



- c. meningkatkan kemitraan semua pemangku kepentingan dalam rangka Pemanfaatan Ruang yang sejalan dengan RDTR.
- (3) Ketentuan pemberian insentif dan disinsentif sebagaimana dimaksud pada ayat (1) dilakukan oleh instansi berwenang sesuai dengan kewenangannya.
- (4) Insentif yang diberikan kepada Masyarakat sebagaimana dimaksud pada ayat (1) terdapat di:
  - a. kemudahan perizinan;
  - b. keringanan pajak;
  - c. kompensasi;
  - d. imbalan;
  - e. subsidi prasarana;
  - f. pengalihan hak membangun; dan/atau
  - g. ketentuan teknis lainnya.
- (5) Disinsentif yang diberikan kepada Masyarakat sebagaimana dimaksud pada ayat (1) terdapat di:
  - a. pengetatan persyaratan;
  - b. pengenaan pajak dan retribusi tinggi;
  - c. pengenaan denda;
  - d. pembatasan penyediaan prasarana dan sarana; dan/atau
  - e. kewajiban untuk penyediaan prasarana dan sarana.
- (6) Ketentuan lebih lanjut mengenai bentuk dan tata cara pemberian insentif dan disinsentif diatur dengan Peraturan Bupati tersendiri.

### Paragraf 3

#### Ketentuan Variansi Pemanfaatan Ruang

#### Pasal 63

Ketentuan variansi pemanfaatan ruang sebagaimana dimaksud dalam Pasal 61 huruf b merupakan ketentuan yang memberikan kelonggaran untuk menyesuaikan dengan kondisi tertentu dengan tetap mengikuti ketentuan massa ruang yang ditetapkan dalam peraturan zonasi, meliputi:

- a. pelaksanaan pemanfaatan ruang terhadap satu kepemilikan hak atas tanah yang terdapat lebih dari satu zona pemanfaatan ruang selain Zona Lindung dan/atau Sub-Zona Tanaman Pangan, pemanfaatannya diperbolehkan mengikuti zona yang memiliki nilai ekonomi paling tinggi;
- b. pelaksanaan . . .

- b. pelaksanaan pemanfaatan ruang terhadap satu kepemilikan hak atas tanah yang terdapat lebih dari satu zona pemanfaatan ruang yang salah satunya berupa Zona Lindung dan/atau Sub-Zona Tanaman Pangan maka berlaku ketentuan proporsional;
- c. pelaksanaan pemanfaatan ruang terhadap satu kepemilikan hak atas tanah yang sebagian merupakan Zona Ruang Terbuka Hijau, lokasi perwujudannya dapat disesuaikan dengan rencana tapak tanpa mengurangi luas Zona Ruang Terbuka Hijau yang ditetapkan;
- d. pelaksanaan pemanfaatan ruang prasarana dan sarana untuk kepentingan umum yang berbeda dengan peraturan Bupati ini dapat dilakukan berdasarkan rekomendasi kajian Forum Penataan Ruang atau Dinas yang membidangi urusan penataan ruang;
- e. hak atas tanah yang telah diterbitkan di zona lindung dan zona budi daya sesuai peraturan perundang-undangan, pemanfaatannya berdasarkan Peraturan Bupati ini; dan
- f. ketentuan pemanfaatan ruang untuk kegiatan non pertanian pada kawasan yang termasuk ke dalam daerah irigasi, dilaksanakan sesuai ketentuan peraturan perundang-undangan.

## BAB VIII

### KELEMBAGAAN

#### Pasal 64

- (1) Dalam rangka penyelenggaraan penataan ruang secara partisipatif di daerah, dibentuk Forum Penataan Ruang.
- (2) Forum Penataan Ruang sebagaimana dimaksud pada ayat (1) bertugas untuk memberikan masukan dan pertimbangan dalam pelaksanaan Penataan Ruang.
- (3) Anggota Forum Penataan Ruang sebagaimana dimaksud pada ayat (1) di daerah terdiri atas perangkat daerah, instansi vertikal bidang pertanahan, asosiasi profesi, asosiasi akademisi dan tokoh masyarakat.
- (4) Pembentukan . . .

- (4) Pembentukan, susunan keanggotaan, tugas, fungsi dan tata kerja Forum Penataan Ruang dilaksanakan sesuai dengan peraturan perundang-undangan terkait koordinasi penyelenggaraan penataan ruang.

## BAB IX

### KETENTUAN LAIN-LAIN

#### Pasal 65

- (1) Jangka waktu Peraturan Bupati ini berlaku untuk 20 (dua puluh) tahun dan dapat ditinjau kembali 1 (satu) kali dalam periode 5 (lima) tahunan.
- (2) 1 (satu) tahun sebelum dilakukan peninjauan kembali dilakukan penilaian perwujudan RDTR.
- (3) Dalam hal terjadi perubahan lingkungan strategis, penilaian perwujudan dan peninjauan kembali Peraturan Bupati ini dapat dilakukan lebih dari 1 (satu) kali dalam setiap periode 5 (lima) tahunan.
- (4) Perubahan lingkungan strategis sebagaimana dimaksud pada ayat (3) berupa:
  - a. bencana alam yang ditetapkan dengan peraturan perundang-undangan;
  - b. perubahan batas teritorial negara yang ditetapkan dengan undang-undang;
  - c. perubahan batas daerah yang ditetapkan dengan undang-undang;
  - d. perubahan kebijakan nasional yang bersifat strategis; dan/atau
  - e. perubahan kebijakan nasional yang bersifat strategis sebagaimana dimaksud pada ayat (4) huruf d yang berimplikasi pada Penilaian Perwujudan dan peninjauan kembali Peraturan Bupati ini dapat direkomendasikan oleh Forum Penataan Ruang.
- (5) Perubahan kebijakan nasional yang bersifat strategis sebagaimana dimaksud pada ayat (4) huruf d yang berimplikasi pada peninjauan kembali Peraturan Bupati Pati tentang RDTR Kecamatan Pati dapat direkomendasikan oleh Forum Penataan Ruang.

(6) Rekomendasi . . .

- (6) Rekomendasi Forum Penataan Ruang sebagaimana dimaksud pada ayat (4) diterbitkan berdasarkan kriteria:
  - a. penetapan kebijakan nasional yang bersifat strategis dalam peraturan perundang-undangan;
  - b. rencana pembangunan dan pengembangan objek vital nasional; dan/atau
  - c. lokasinya berbatasan dengan kabupaten/kota di sekitarnya.
- (7) Peraturan Bupati tentang RDTR Kecamatan Pati ini dilengkapi dengan rencana dan album peta yang merupakan bagian yang tidak terpisahkan dari Peraturan Bupati ini.

## BAB X

### KETENTUAN PERALIHAN

#### Pasal 66

- (1) Izin Pemanfaatan Ruang atau KKPR yang telah dikeluarkan sebelum diundangkannya Peraturan Bupati ini tetap berlaku sesuai dengan masa berlakunya.
- (2) Terhadap izin Pemanfaatan Ruang atau KKPR yang telah dikeluarkan tetapi tidak sesuai dengan Peraturan Bupati ini, berlaku ketentuan:
  - a. untuk yang belum dilaksanakan pembangunannya, izin Pemanfaatan Ruang atau KKPR disesuaikan dengan fungsi kawasan berdasarkan Peraturan Bupati ini; dan
  - b. untuk yang sudah dilaksanakan pembangunannya, izin yang telah diterbitkan tetap berlaku, namun tidak diperbolehkan adanya pengembangan.
- (3) Pemanfaatan Ruang di Daerah yang diselenggarakan tanpa izin Pemanfaatan Ruang atau KKPR dan bertentangan dengan ketentuan Peraturan Bupati ini, akan ditertibkan dan disesuaikan dengan Peraturan Bupati ini.

## BAB XI

### KETENTUAN PENUTUP

#### Pasal 67

Peraturan Bupati ini mulai berlaku pada tanggal diundangkan.

Agar . . .

Agar setiap orang dapat mengetahui, memerintahkan pengundangan Peraturan Bupati ini dengan penempatannya dalam Berita Daerah Kabupaten Pati.

Ditetapkan di Pati  
pada tanggal 5 Mei 2025  
BUPATI PATI,

ttd.

SUDEWO

Diundangkan di Pati  
pada tanggal 5 Mei 2025  
SEKRETARIS DAERAH KABUPATEN PATI,

ttd.

JUMANI

BERITA DAERAH KABUPATEN PATI TAHUN 2025 NOMOR 15





LAMPIRAN I  
PERATURAN BUPATI PATI  
NOMOR 15 TAHUN 2025  
TENTANG  
RENCANA DETAIL TATA RUANG KECAMATAN PATI  
TAHUN 2025-2045

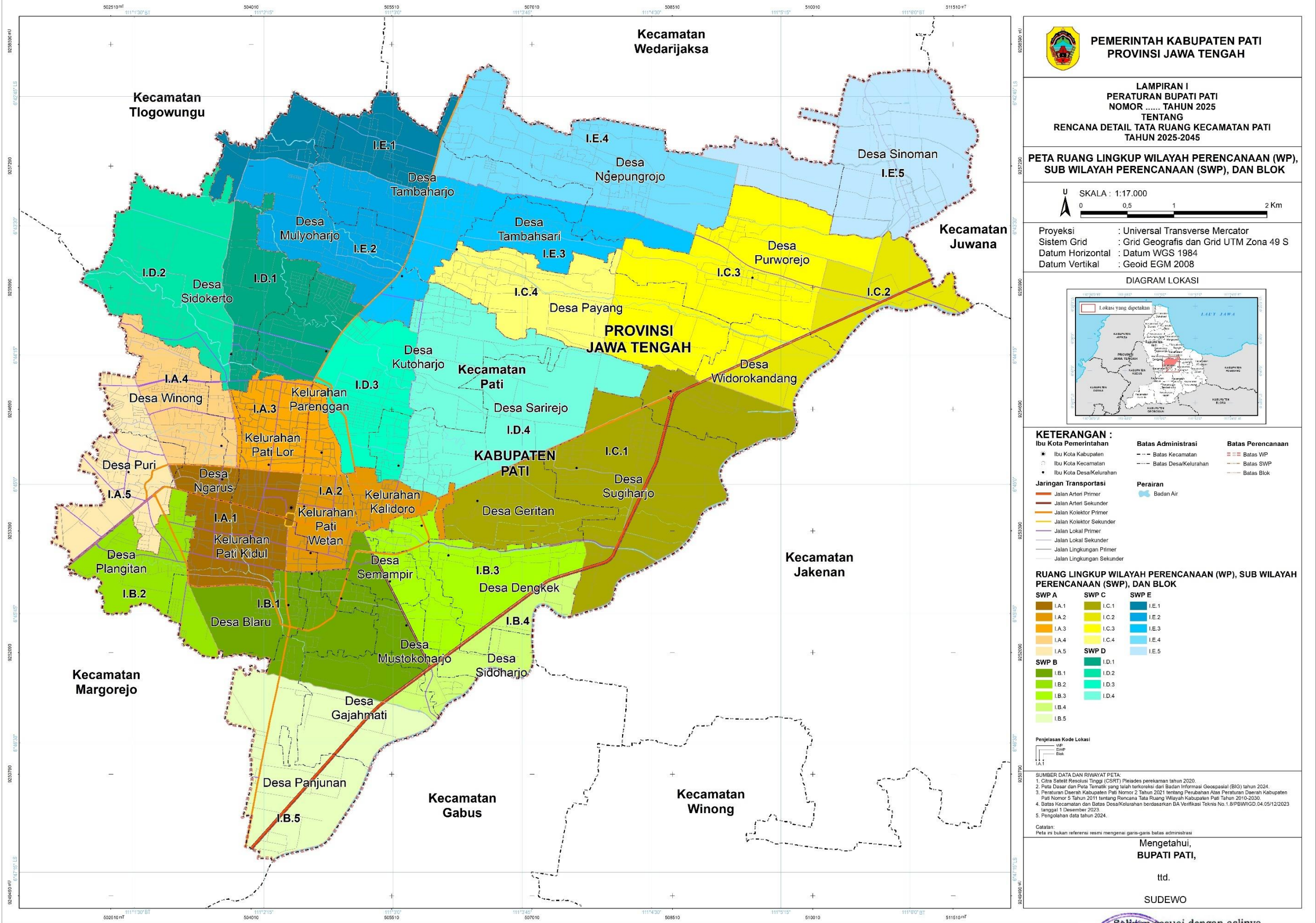



LAMPIRAN II  
PERATURAN BUPATI PATI  
NOMOR 15 TAHUN 2025  
TENTANG  
RENCANA DETAIL TATA RUANG KECAMATAN PATI  
TAHUN 2025-2045

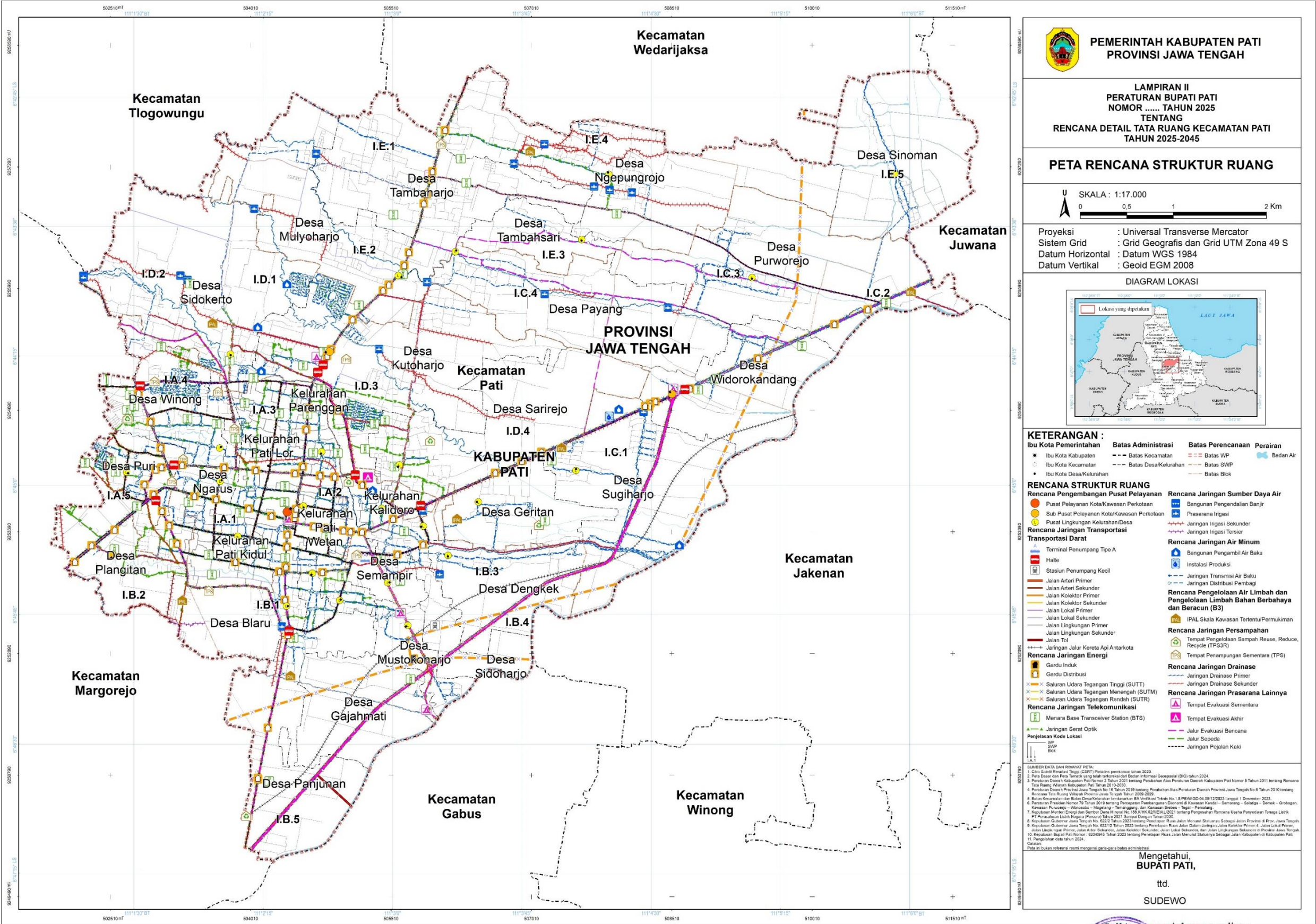



**PEMERINTAH KABUPATEN PATI**  
**PROVINSI JAWA TENGAH**

LAMPIRAN II  
PERATURAN BUPATI PATI  
NOMOR ..... TAHUN 2025  
TENTANG  
RENCANA DETAIL TATA RUANG KECAMATAN PATI  
TAHUN 2025-2045

**PETA RENCANA STRUKTUR RUANG**

U  
SKALA : 1:17.000  
0 0.5 1 2 Km

Proyeksi : Universal Transverse Mercator  
Sistem Grid : Grid Geografis dan Grid UTM Zona 49 S  
Datum Horizontal : Datum WGS 1984  
Datum Vertikal : Geoid EGM 2008

DIAGRAM LOKASI



**KETERANGAN :**

Ibu Kota Kabupaten	Batas Administrasi	Batas Perencanaan	Perairan
Ibu Kota Kecamatan	Batas Desa/Kelurahan	Batas WP	Badan Air
Ibu Kota Desa/Kelurahan	Batas Blok		

**RENCANA STRUKTUR RUANG**

**Rencana Pengembangan Pusat Pelayanan**

- Pusat Pelayanan Kota/Kawasan Perkotaan
- Sub Pusat Pelayanan Kota/Kawasan Perkotaan
- Pusat Lingkungan Kelurahan/Desa

**Rencana Jaringan Transportasi**

**Transportasi Darat**

- Terminal Penumpang Tipe A
- Halte
- Stasiun Penumpang Kecil
- Jalan Arteri Primer
- Jalan Arteri Sekunder
- Jalan Kolektor Primer
- Jalan Kolektor Sekunder
- Jalan Lokal Primer
- Jalan Lokal Sekunder
- Jalan Lingkungan Primer
- Jalan Lingkungan Sekunder
- Jalan Tol
- Jaringan Jalur Kereta Api Antarkota

**Rencana Jaringan Energi**

- Gardu Induk
- Gardu Distribusi
- Saluran Udara Tegangan Tinggi (SUTT)
- Saluran Udara Tegangan Menengah (SUTM)
- Saluran Udara Tegangan Rendah (SUTR)

**Rencana Jaringan Telekomunikasi**

- Menara Base Transceiver Station (BTS)
- Jaringan Serat Optik

**Penjelasan Kode Lokasi**

WP	Blok
----	------

**Rencana Jaringan Sumber Daya Air**

- Bangunan Pengendalian Banjir
- Prasarana Irigasi
- Jaringan Irigasi Sekunder
- Jaringan Irigasi Tersier

**Rencana Jaringan Air Minum**

- Bangunan Pengambil Air Baku
- Instalasi Produksi
- Jaringan Transmisi Air Baku
- Jaringan Distribusi Pembiagi

**Rencana Pengelolaan Air Limbah dan Pengelolaan Limbah Bahan Berbahaya dan Beracun (B3)**

- IPAL Skala Kawasan Tertentu/Perumahan
- Tempat Pengolahan Sampah Reuse, Reduce, Recycle (TP3R)
- Tempat Penampungan Sementara (TPS)

**Rencana Jaringan Drainase**

- Jaringan Drainase Primer
- Jaringan Drainase Sekunder

**Rencana Jaringan Prasarana Lainnya**

- Tempat Evakuasi Sementara
- Tempat Evakuasi Akhir
- Jalur Evakuasi Bencana
- Jalur Sepeda
- Jaringan Pejalan Kaki

**SUMBER DATA DAN RIWAYAT PETA**

- Cara Sambat Revisi Tahun (CSRT) Revisi pemetaan tahun 2020.
- Peta Dasar dan Peta Tematik yang telah terakreditasi Badan Informasi Geospasial (BIG) tahun 2024.
- Rencana Detail Tata Ruang Kabupaten Pati Nomor 2 Tahun 2021 tentang Perubahan Atas Peraturan Daerah Kabupaten Pati Nomor 5 Tahun 2011 tentang Rencana Tata Ruang Wilayah Kabupaten Pati Tahun 2013-2030.
- Rencana Detail Tata Ruang Provinsi Jawa Tengah No. 18 Tahun 2019 tentang Perubahan Atas Peraturan Daerah Provinsi Jawa Tengah No. 6 Tahun 2010 tentang Rencana Tata Ruang Wilayah Provinsi Jawa Tengah Tahun 2009-2029.
- Rencana Keperencanaan dan Rencana Detail Tata Ruang Kabupaten Pati Nomor 18 Tahun 2021 tentang Perubahan Atas Peraturan Daerah Kabupaten Pati Nomor 5 Tahun 2011 tentang Rencana Tata Ruang Wilayah Kabupaten Pati Tahun 2013-2030.
- Peraturan Presiden Nomor 79 Tahun 2019 tentang Penetapan Perbatasan Ekonomi dan Kawasan Keadai - Semarang - Salatiga - Denak - Demak - Grobogan, Kendal - Ponorogo - Wonorejo - Magelang - Tembung, dan Kawasan Rebo - Tegal - Pemalang.
- Kepulauan Menteri Energi dan Sumber Daya Mineral No. 18 K/KE/SK/DEM/2021 tentang Pengesahan Rencana Usaha Penyediaan Tenaga Listrik.
- PT Perusahaan Listrik Negara (Persero) Tahun 2021 tentang Rencana Detail Tata Ruang.
- Kepulauan Gubernur Jawa Tengah No. 6222 Tahun 2023 tentang Penetapan Rasi Jalan Menara Salama Sebagai Jalan Provinsi di Prov. Jawa Tengah.
- Kepulauan Gubernur Jawa Tengah No. 6222 Tahun 2023 tentang Penetapan Rasi Jalan Dalam Jaringan Jalan Kolektor Primer, Jalan Lokal Primer, Jalan Lingkungan Primer, Jalan Arteri Sekunder, Jalan Kolektor Sekunder, Jalan Lokal Sekunder, dan Jalan Lingkungan Sekunder di Provinsi Jawa Tengah.
- Kepulauan Bupati Pati Nomor 6205/2024 Tahun 2023 tentang Penetapan Rasi Jalan Menara Salama Sebagai Jalan Kabupaten di Kabupaten Pati.
- Pengolahan data tahun 2024.

Peta ini bukan referensi resmi mengenai garis-garis batas administrasi.

Mengetahui,  
BUPATI PATI,  
ttd.  
SUDEWO

Sesuai dengan aslinya  
KEPALA BAGIAN HUKUM,

IRWANTO, S.H., M.H.  
Pembina Tingkat I  
NIP. 19670911 198607 1 001



LAMPIRAN II.A  
PERATURAN BUPATI PATI  
NOMOR 15 TAHUN 2025  
TENTANG  
RENCANA DETAIL TATA RUANG KECAMATAN PATI  
TAHUN 2025-2045

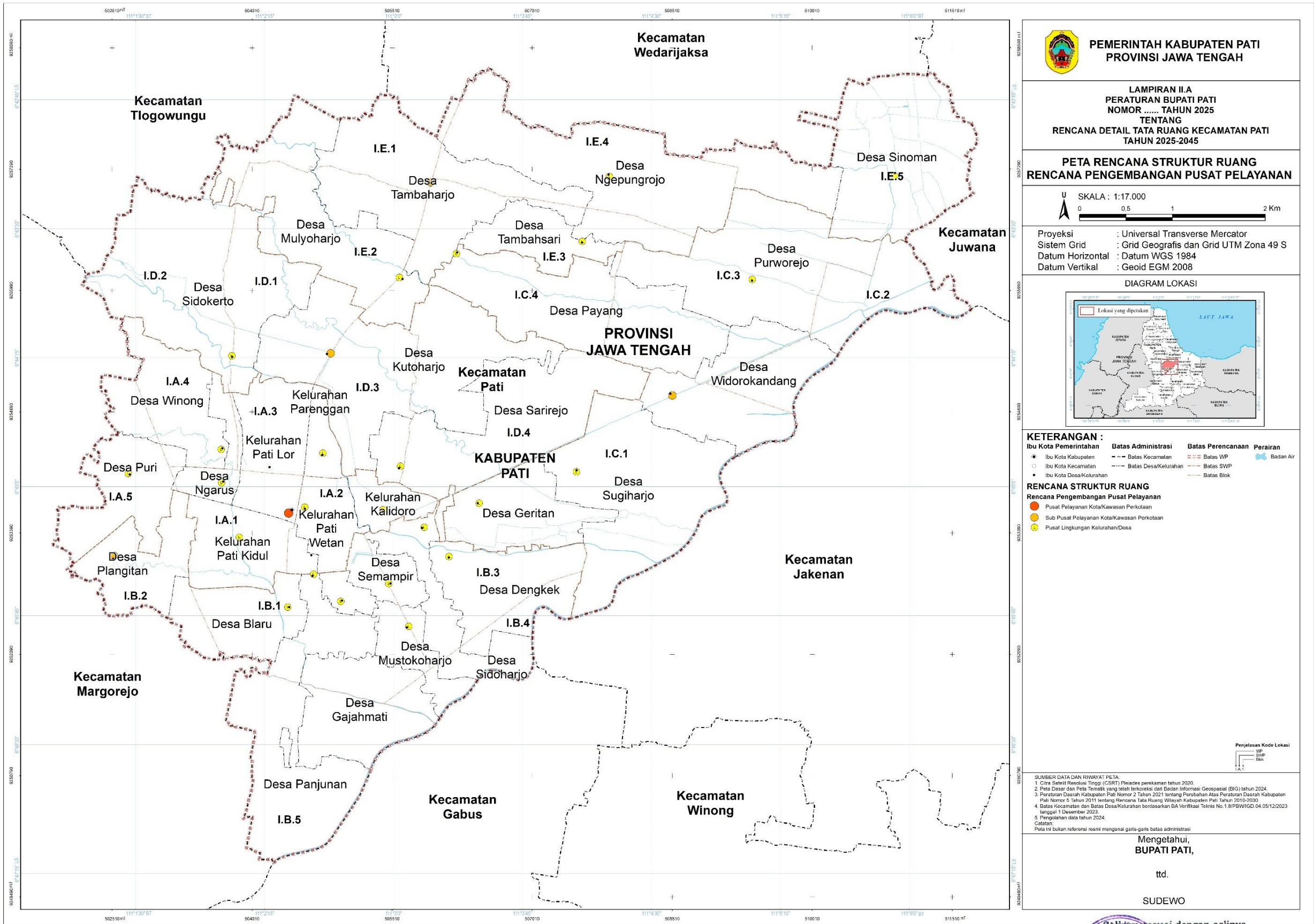



LAMPIRAN II.B  
PERATURAN BUPATI PATI  
NOMOR 15 TAHUN 2025  
TENTANG  
RENCANA DETAIL TATA RUANG KECAMATAN PATI  
TAHUN 2025-2045

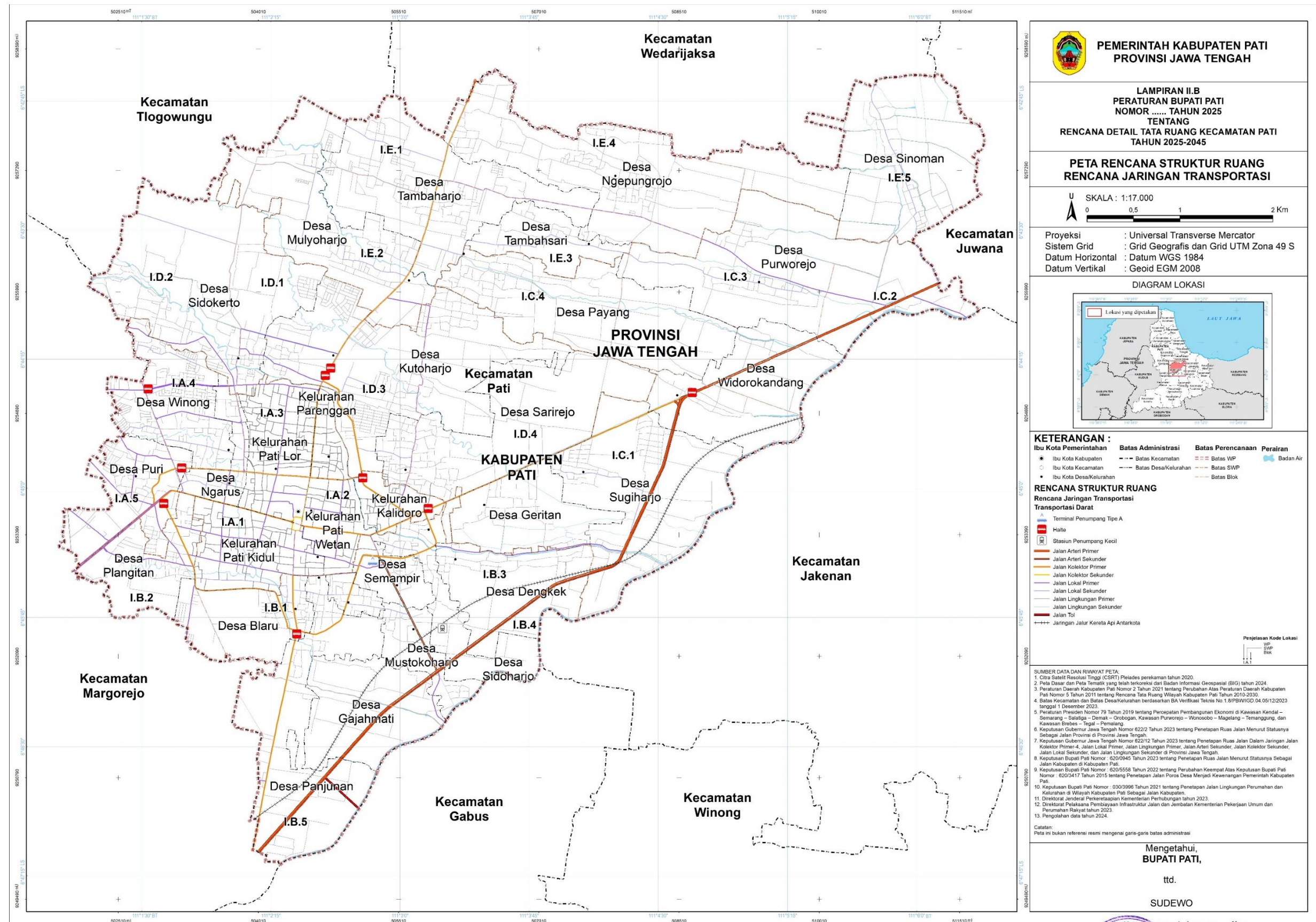



LAMPIRAN II.C  
PERATURAN BUPATI PATI  
NOMOR 15 TAHUN 2025  
TENTANG  
RENCANA DETAIL TATA RUANG KECAMATAN PATI  
TAHUN 2025-2045

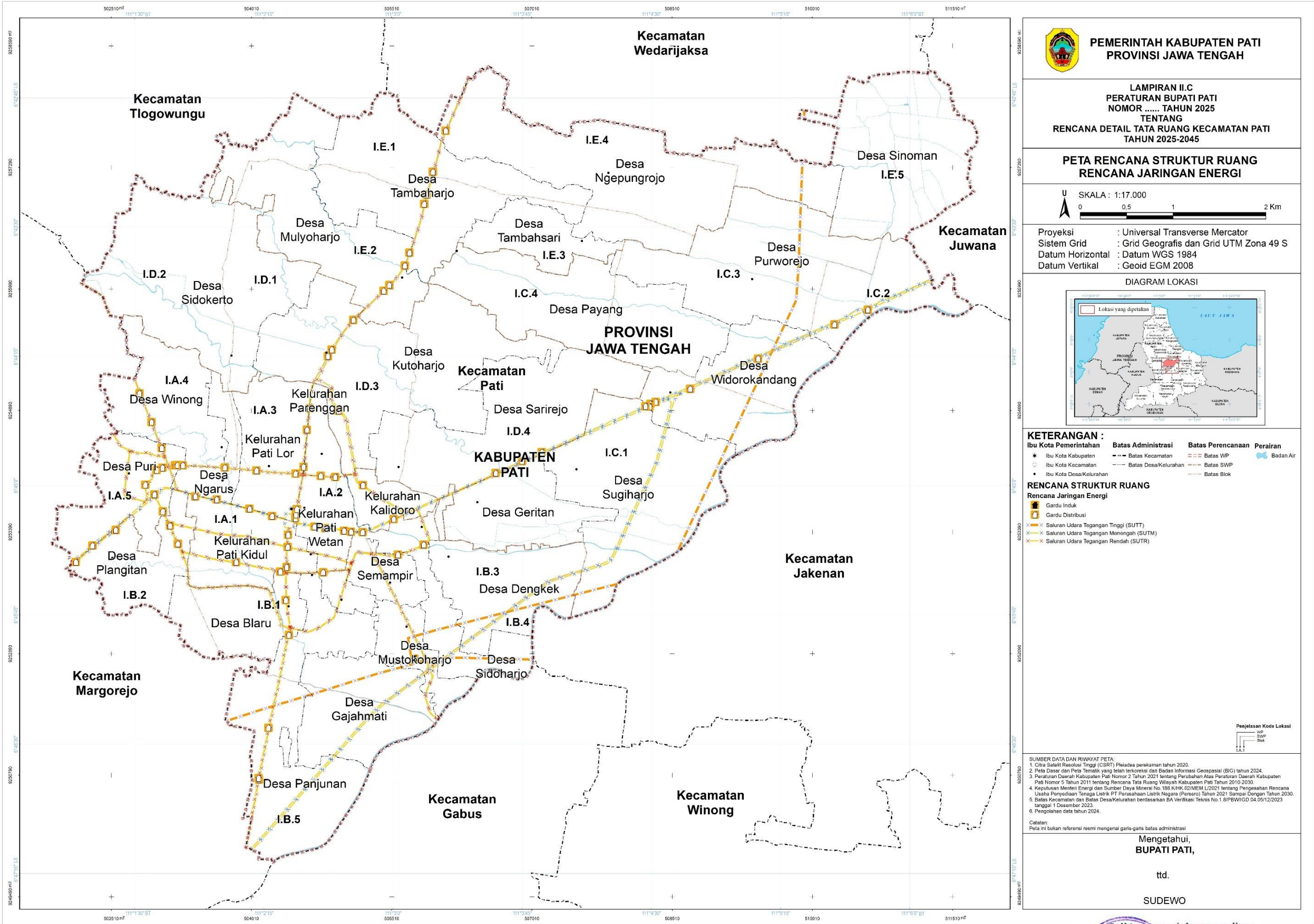



LAMPIRAN II.D  
PERATURAN BUPATI PATI  
NOMOR 15 TAHUN 2025  
TENTANG  
RENCANA DETAIL TATA RUANG KECAMATAN PATI  
TAHUN 2025-2045

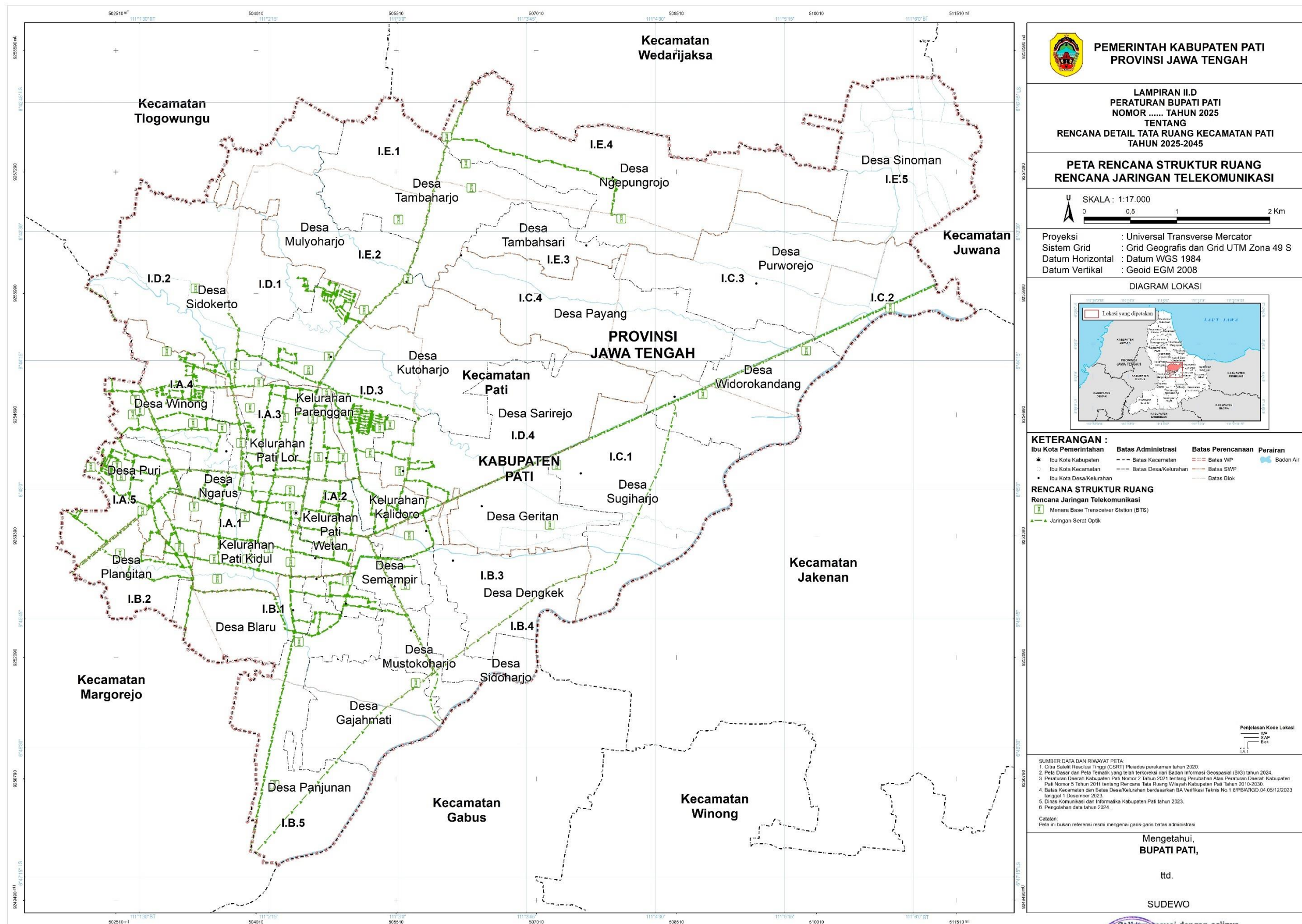



LAMPIRAN II.E  
PERATURAN BUPATI PATI  
NOMOR 15 TAHUN 2025  
TENTANG  
RENCANA DETAIL TATA RUANG KECAMATAN PATI  
TAHUN 2025-2045

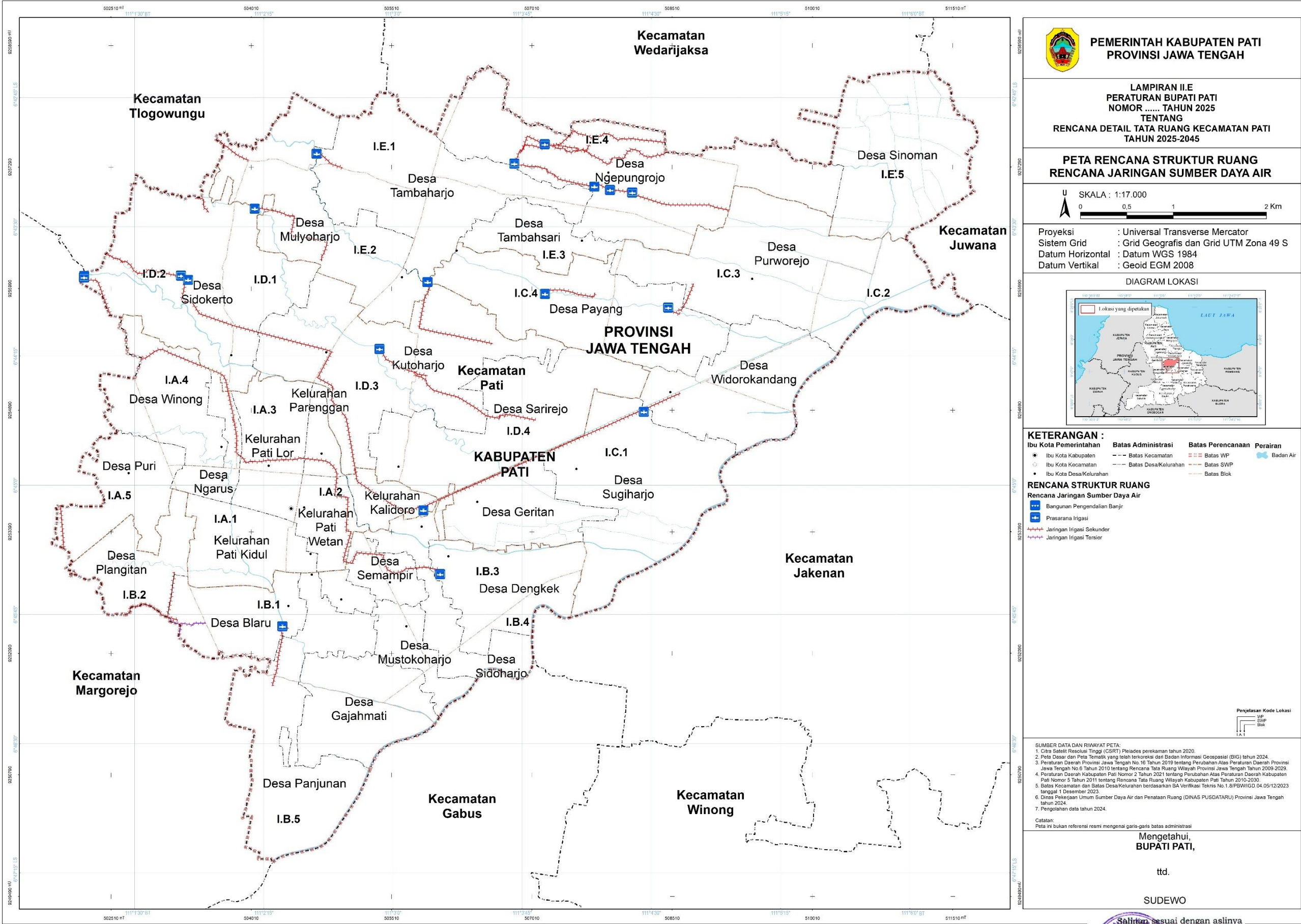



LAMPIRAN II.F  
PERATURAN BUPATI PATI  
NOMOR 15 TAHUN 2025  
TENTANG  
RENCANA DETAIL TATA RUANG KECAMATAN PATI  
TAHUN 2025-2045

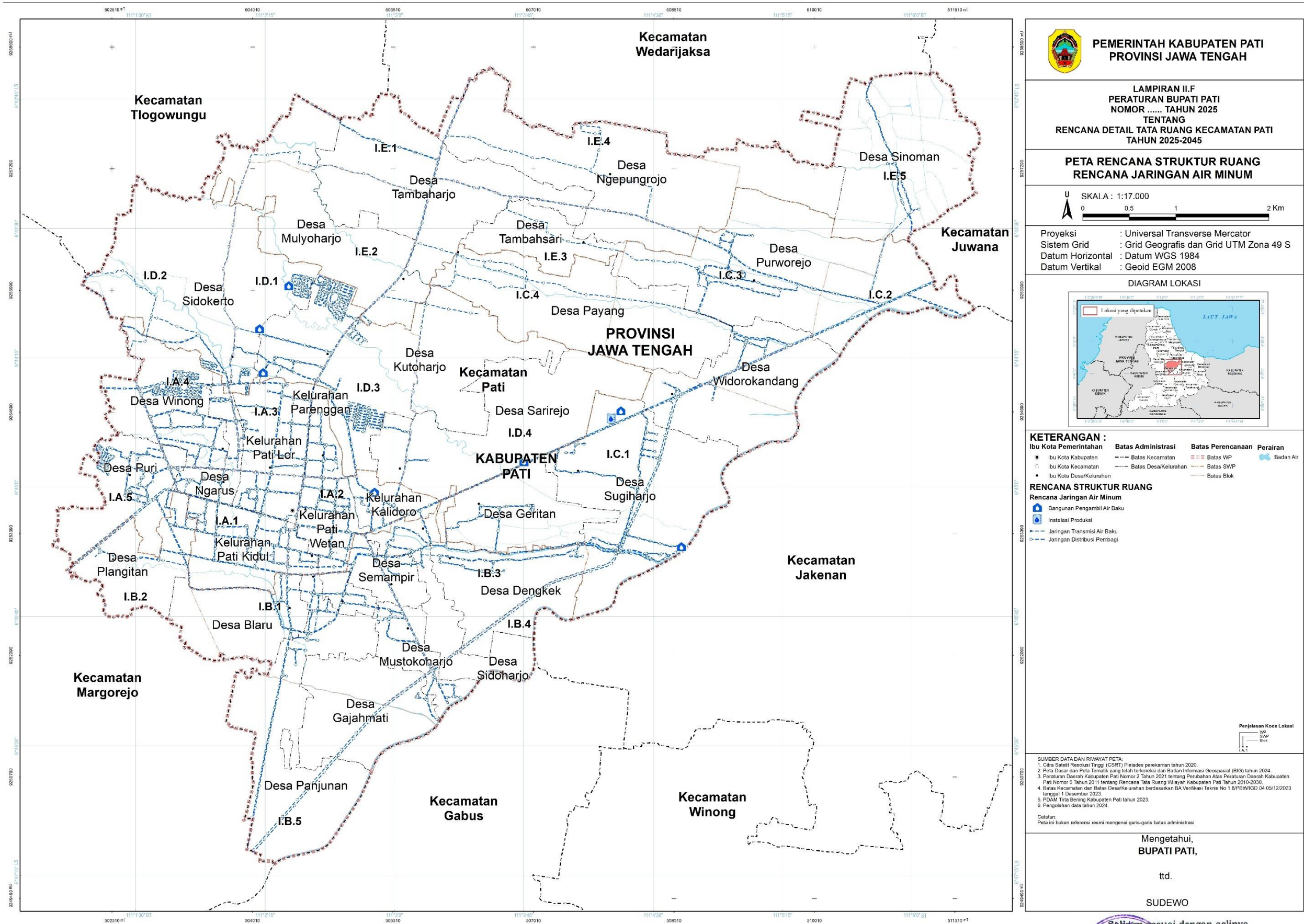



LAMPIRAN II.G  
PERATURAN BUPATI PATI  
NOMOR 15 TAHUN 2025  
TENTANG  
RENCANA DETAIL TATA RUANG KECAMATAN PATI  
TAHUN 2025-2045

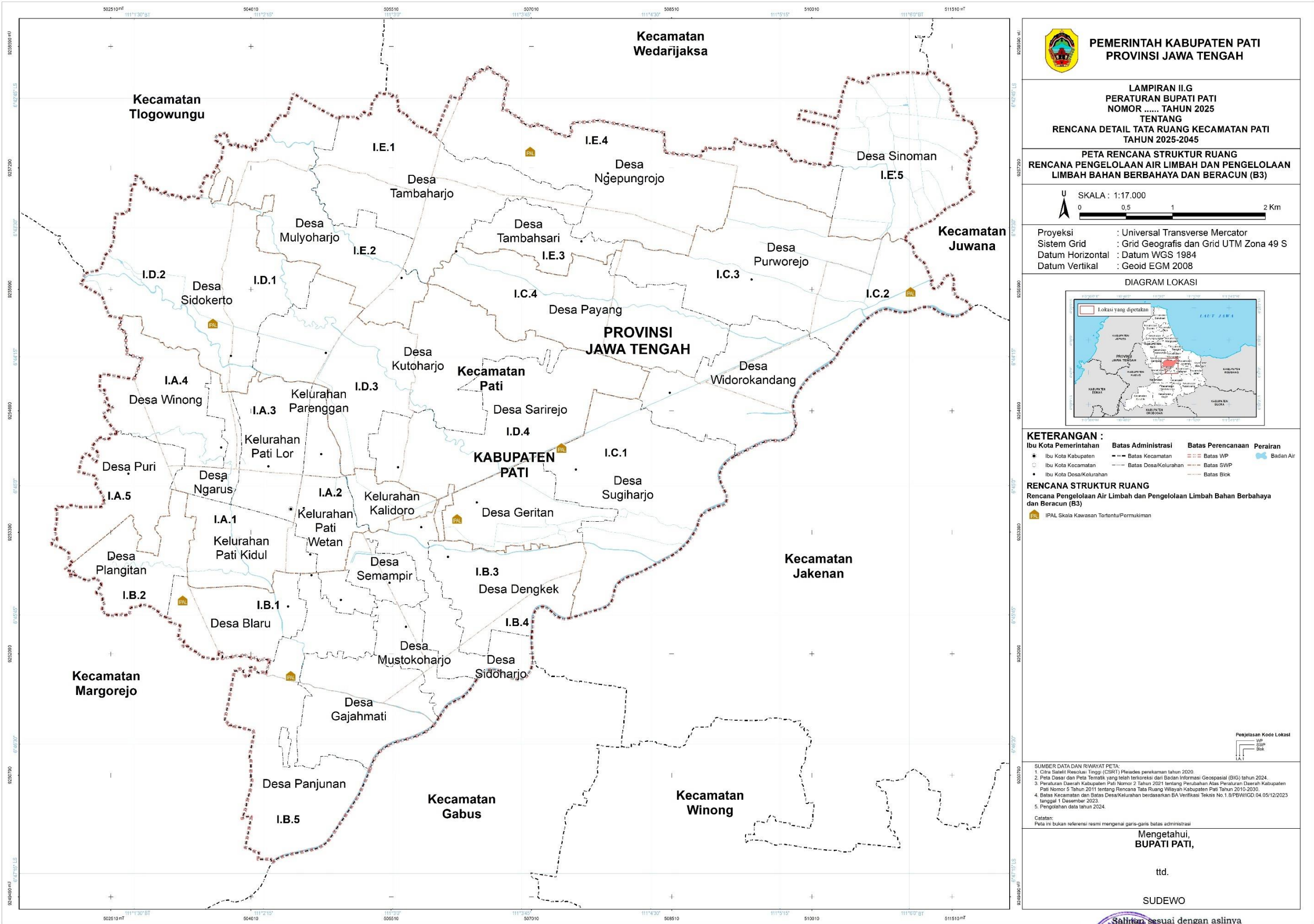



LAMPIRAN II.H  
PERATURAN BUPATI PATI  
NOMOR 15 TAHUN 2025  
TENTANG  
RENCANA DETAIL TATA RUANG KECAMATAN PATI  
TAHUN 2025-2045

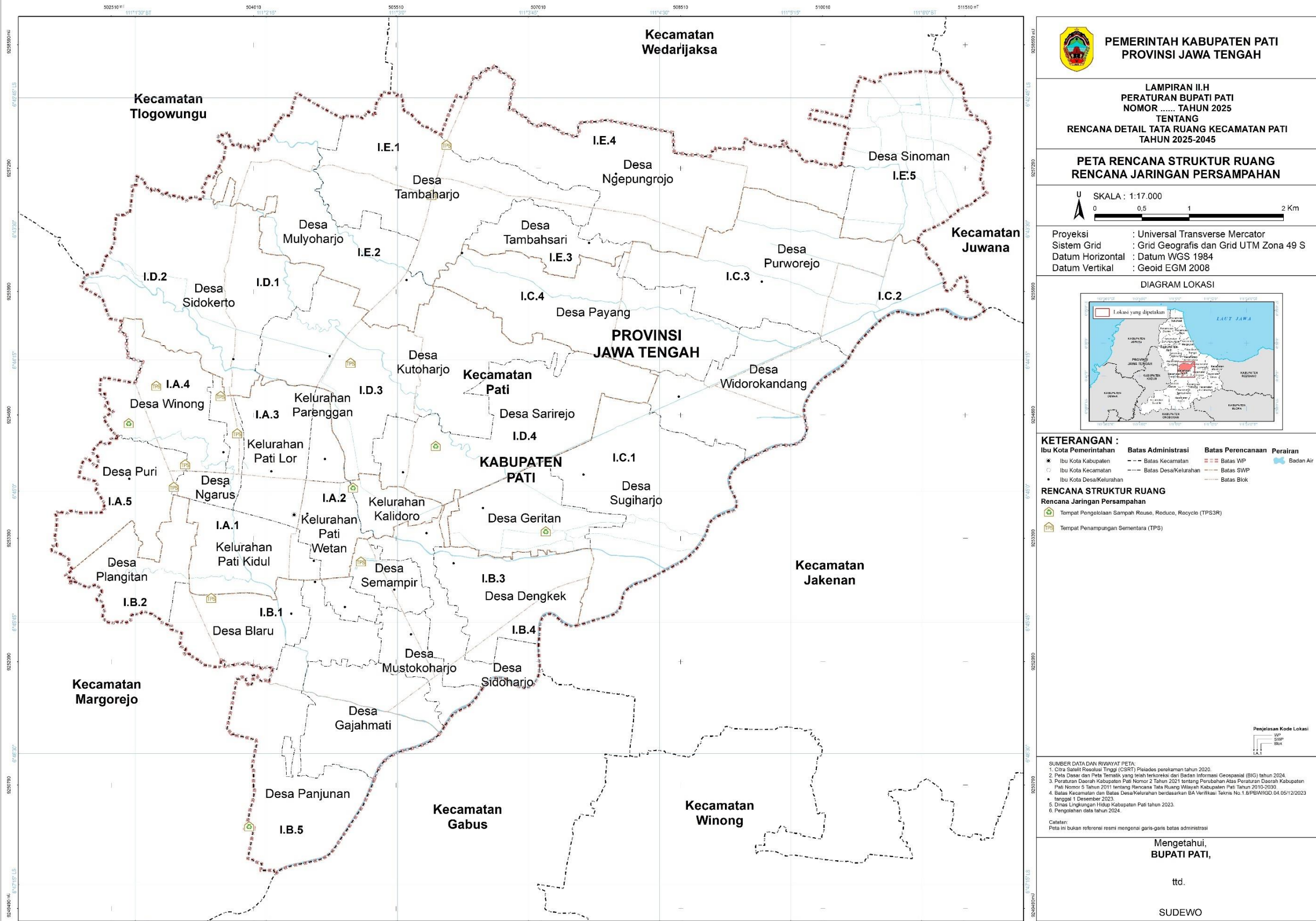



LAMPIRAN II.I  
PERATURAN BUPATI PATI  
NOMOR 15 TAHUN 2025  
TENTANG  
RENCANA DETAIL TATA RUANG KECAMATAN PATI  
TAHUN 2025-2045

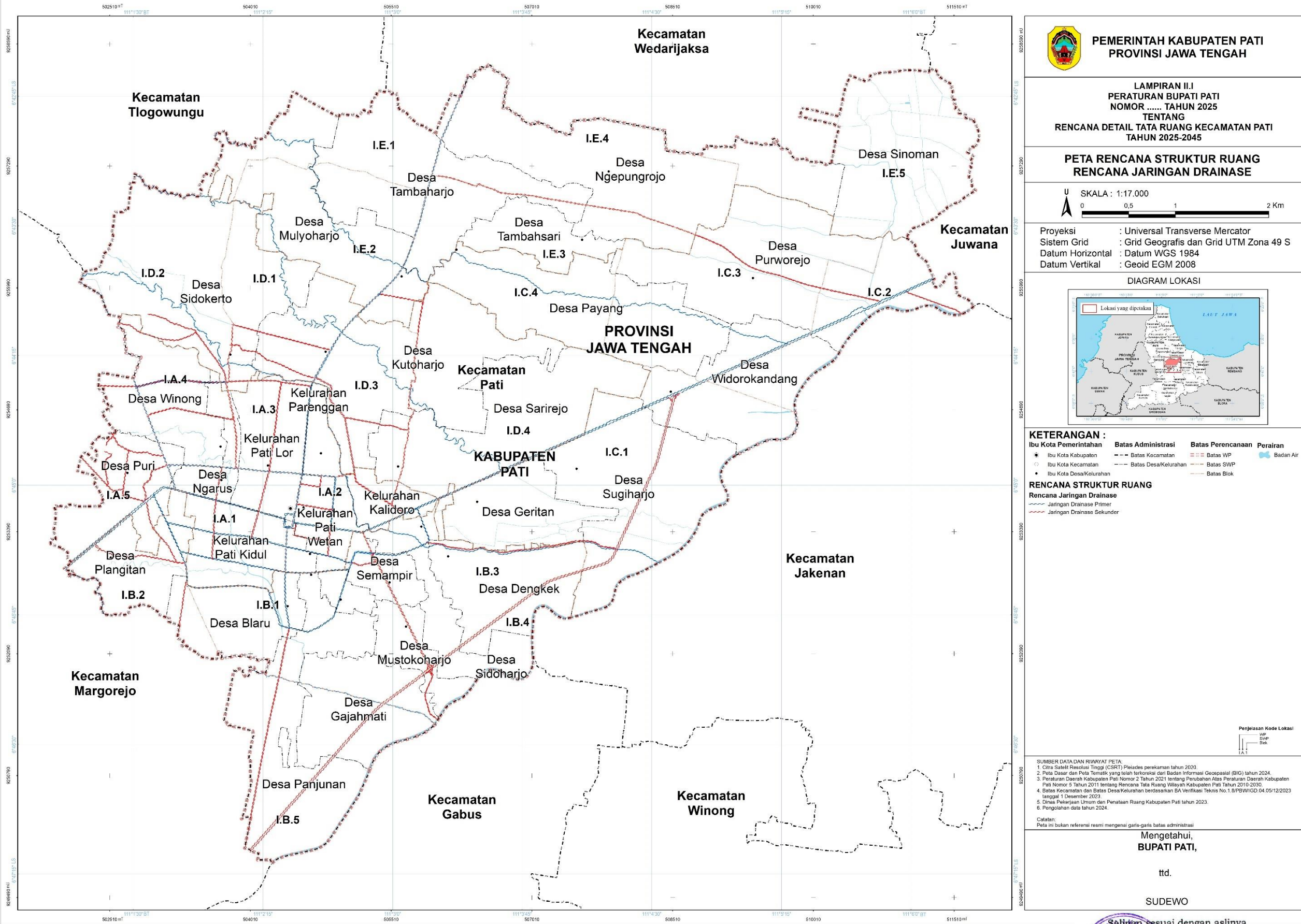



LAMPIRAN II.J  
PERATURAN BUPATI PATI  
NOMOR 15 TAHUN 2025  
TENTANG  
RENCANA DETAIL TATA RUANG KECAMATAN PATI  
TAHUN 2025-2045

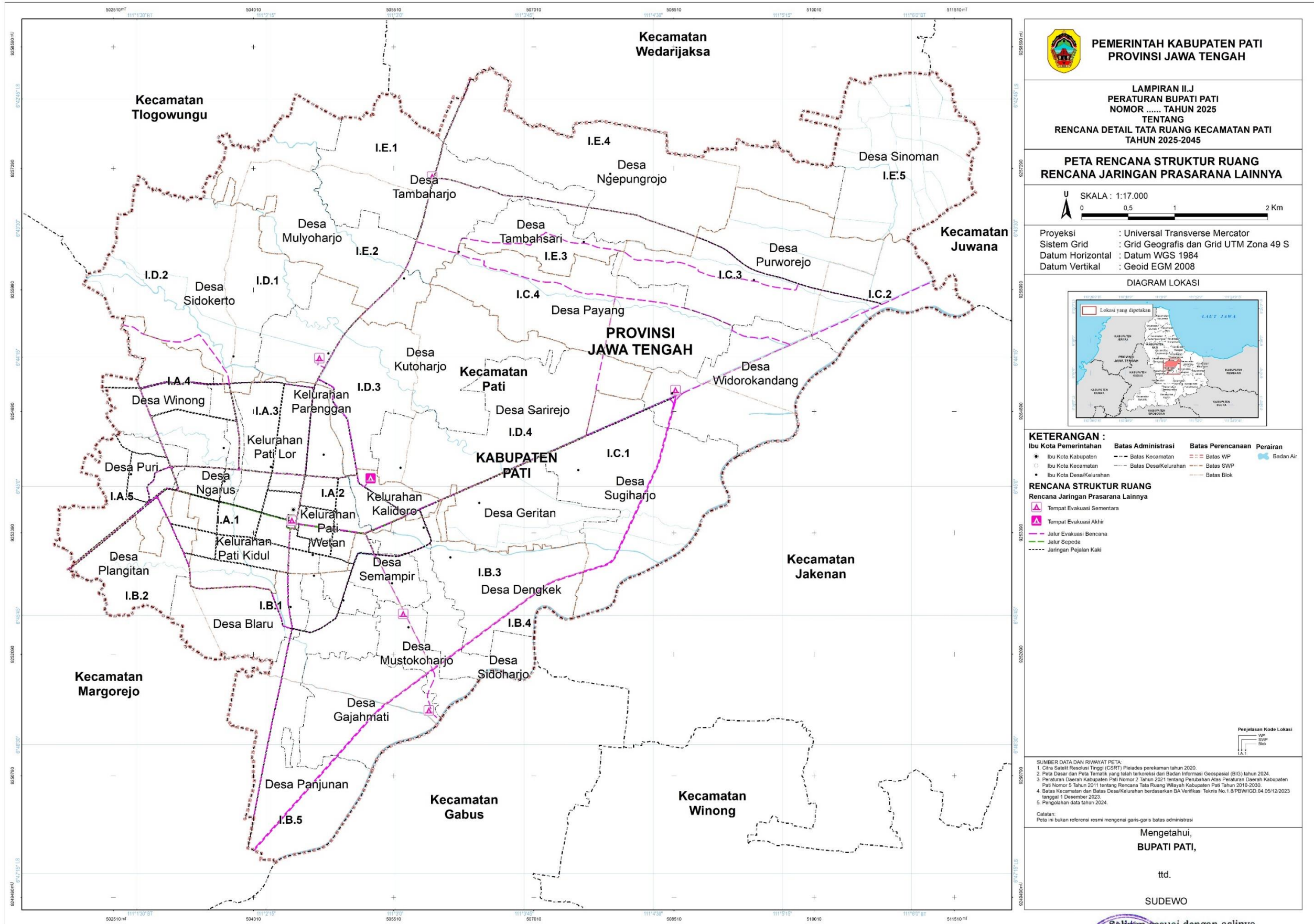



LAMPIRAN III  
PERATURAN BUPATI PATI  
NOMOR 15 TAHUN 2025  
TENTANG  
RENCANA DETAIL TATA RUANG KECAMATAN PATI  
TAHUN 2025-2045

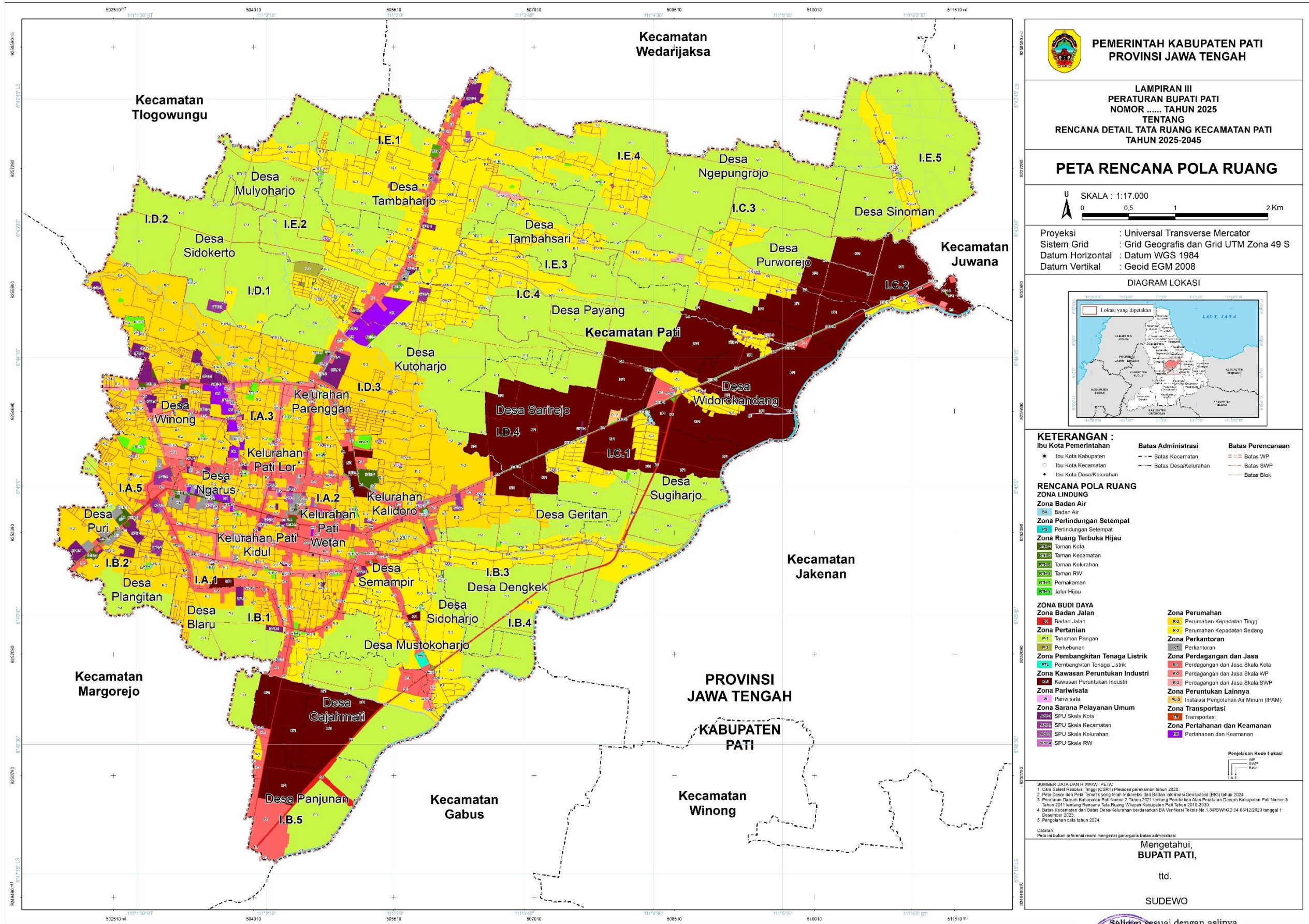



LAMPIRAN IV  
PERATURAN BUPATI PATI  
NOMOR 15 TAHUN 2025  
TENTANG  
RENCANA DETAIL TATA RUANG KECAMATAN PATI  
TAHUN 2025-2045

INDIKASI PROGRAM PEMANFAATAN RUANG PRIORITAS

Ke	KEPMENDAGRI 050-3708 Tahun 2022 Sebagaimana diubah dengan KEPMENDAGRI 900.1.15.5-1317 Tahun 2023		Program Prioritas	Lokasi	Waktu dan Tahapan Pelaksanaan								Sumber Dana	Instansi Pelaksana	
	Kodefikasi	BIDANG URUSAN/ BIDANG UNSUR/PROGRAM/ KEGIATAN			PJM-1 (2025-2030)						PJM-2 (2031 - 2035)	PJM-3 (2036 - 2040)			PJM-4 (2041 - 2045)
					2025	2026	2027	2028	2029	2030					
A	Perwujudan Rencana Struktur Ruang														
A.1	Perwujudan Rencana Pengembangan Pusat Pelayanan														
a.	1-03-13-501	Perencanaan Program/Kegiatan Urusan Tata Ruang	Penataan bangunan dan lingkungan Pusat Pelayanan Kota/ Kawasan Perkotaan	SWP I.A Blok I.A.1 Kelurahan Pati Lor									APBD Kabupaten	Perangkat Daerah yang menangani urusan Pekerjaan Umum dan Penataan Ruang, Perangkat Daerah yang menangani urusan Perencanaan Pembangunan Riset dan Inovasi Daerah.	
b.	1-03-13-501	Perencanaan Program/Kegiatan Urusan Tata Ruang	Penataan bangunan dan lingkungan Sub Pusat Pelayanan Kota/ Kawasan Perkotaan										APBD Kabupaten	Perangkat Daerah yang menangani urusan Pekerjaan Umum dan Penataan Ruang, Perangkat Daerah yang menangani urusan Perencanaan Pembangunan Riset dan Inovasi Daerah.	
			Sub Pusat Pelayanan Kota/Kawasan Perkotaan I	SWP I.D Blok I.D.1 Desa Kutoharjo											
			Sub Pusat Pelayanan Kota/Kawasan Perkotaan II	SWP I.B Blok I.B.2 Desa Plangitan											
			Sub Pusat Pelayanan Kota/Kawasan Perkotaan III	SWP I.E Blok I.E.1 Desa Tambaharjo											
			Sub Pusat Pelayanan Kota/Kawasan Perkotaan IV	SWP I.C Blok I.C.1 Desa Widorokandang											
c.	1-03-13-501	Perencanaan Program/Kegiatan Urusan Tata Ruang	Penataan bangunan dan lingkungan Pusat Kelurahan/Desa										APBD Kabupaten	Perangkat Daerah yang menangani urusan Pekerjaan Umum dan Penataan Ruang, Perangkat Daerah yang menangani urusan Perencanaan Pembangunan Riset dan Inovasi Daerah.	
			Pusat Lingkungan Kelurahan/Desa I	SWP I.B Blok I.B.1 Desa Blaru											
			Pusat Lingkungan Kelurahan/Desa II	SWP I.B Blok I.B.3 Desa Dengkek											
			Pusat Lingkungan Kelurahan/Desa III	SWP I.B Blok I.B.1 Desa Gajahmati											
			Pusat Lingkungan Kelurahan/Desa IV	SWP I.C Blok I.C.1 Desa Geritan											
			Pusat Lingkungan Kelurahan/Desa V	SWP I.E Blok I.E.3 Desa Mulyoharjo											
			Pusat Lingkungan Kelurahan/Desa VI	SWP I.B Blok I.B.1 Desa Mustokoharjo											
			Pusat Lingkungan Kelurahan/Desa VII	SWP I.A Blok I.A.1 Desa Ngarus											

Ke	KEPMENDAGRI 050-3708 Tahun 2022 Sebagaimana diubah dengan KEPMENDAGRI 900.1.15.5-1317 Tahun 2023		Program Prioritas	Lokasi	Waktu dan Tahapan Pelaksanaan									Sumber Dana	Instansi Pelaksana
	Kodefikasi	BIDANG URUSAN/ BIDANG UNSUR/PROGRAM/ KEGIATAN			PJM-1 (2025-2030)						PJM-2 (2031 - 2035)	PJM-3 (2036 - 2040)	PJM-4 (2041 - 2045)		
					2025	2026	2027	2028	2029	2030					
			Pusat Lingkungan Kelurahan/ Desa VIII	SWP I.E Blok I.E.4 Desa Ngepungrojo											
			Pusat Lingkungan Kelurahan/ Desa IX	SWP I.B Blok I.B.1 Desa Panjunan											
			Pusat Lingkungan Kelurahan/ Desa X	SWP I.C Blok I.C.4 Desa Payang											
			Pusat Lingkungan Kelurahan/ Desa XI	SWP I.A Blok I.A.5 Desa Puri											
			Pusat Lingkungan Kelurahan/ Desa XII	SWP I.C Blok I.C.3 Desa Purworejo											
			Pusat Lingkungan Kelurahan/ Desa XIII	SWP I.D Blok I.D.3 Desa Sarirejo											
			Pusat Lingkungan Kelurahan/ Desa XIV	SWP I.B Blok I.B.3 Desa Semampir											
			Pusat Lingkungan Kelurahan/ Desa XV	SWP I.B Blok I.B.3 Desa Sidoharjo											
			Pusat Lingkungan Kelurahan/ Desa XVI	SWP I.D Blok I.D.1 Desa Sidokerto											
			Pusat Lingkungan Kelurahan/ Desa XVII	SWP I.E Blok I.E.5 Desa Sinoman											
			Pusat Lingkungan Kelurahan/ Desa XVIII	SWP I.C Blok I.C.1 Desa Sugiharjo											
			Pusat Lingkungan Kelurahan/ Desa XIX	SWP I.E Blok I.E.3 Desa Tambahsari											
			Pusat Lingkungan Kelurahan/ Desa XX	SWP I.A Blok I.A.4 Desa Winong											
			Pusat Lingkungan Kelurahan/ Desa XXI	SWP I.A Blok I.A.2 Kelurahan Kalidoro											
			Pusat Lingkungan Kelurahan/ Desa XXII	SWP I.A Blok I.A.3 Kelurahan Parenggan											
			Pusat Lingkungan Kelurahan/ Desa XXIII	SWP I.A Blok I.A.1 Kelurahan Pati Kidul											
			Pusat Lingkungan Kelurahan/ Desa XXIV	SWP I.A Blok I.A.2 Kelurahan Pati Wetan											
A.2	Perwujudan Rencana Jaringan Transportasi														
	1-03-10-201	Penyelenggaraan Jalan Kabupaten/Kota	Penyelenggaraan Jalan Arteri Primer Penyusunan rencana jaringan jalan serta perencanaan teknis penyelenggaraan jalan	Jln. Lingkar Pati SWP I.B pada Blok I.B.5; dan SWP I.C pada Blok I.C.1. SP.3 Timur Jln. Lingkar Pati - Bts. Kota Rembang melalui SWP I.C pada Blok I.C.1.									APBN	Kementerian/Lembaga yang menangani urusan Pekerjaan Umum dan Perumahan Rakyat	
Pembebasan lahan/tanah untuk penyelenggaraan jalan															
Peningkatan jalan dan pemeliharaan jalan															
	1-03-10-201	Penyelenggaraan Jalan Kabupaten/Kota	Penyelenggaraan Jalan Arteri Sekunder Penyusunan rencana jaringan jalan serta perencanaan teknis penyelenggaraan jalan	Jalan H. Munadi melalui SWP I.B Blok I.B.1.									APBN	Kementerian/Lembaga yang menangani urusan Pekerjaan Umum dan Perumahan Rakyat	
			Pembebasan lahan/tanah												

Ke	KEPMENDAGRI 050-3708 Tahun 2022 Sebagaimana diubah dengan KEPMENDAGRI 900.1.15.5-1317 Tahun 2023		Program Prioritas	Lokasi	Waktu dan Tahapan Pelaksanaan									Sumber Dana	Instansi Pelaksana
	PJM-1 (2025-2030)						PJM-2 (2031 - 2035)	PJM-3 (2036 - 2040)	PJM-4 (2041 - 2045)						
	2025	2026			2027	2028				2029	2030				
			untuk penyelenggaraan jalan												
			Pembangunan jalan dan pemeliharaan jalan												
	1-03-10-201	Penyelenggaraan Jalan Kabupaten/Kota	Penyelenggaraan Jalan Kolektor Primer Penyusunan rencana jaringan jalan serta perencanaan teknis penyelenggaraan jalan	Jalan Pati – Tayu melalui SWP I.D pada Blok I.D.3; Jl. Dr. Susanto melalui SWP I.A pada Blok I.A.2; Jalan Bts. Timur Kota Pati – Bts. Lingkar Pati melalui SWP I.A pada Blok I.A.2;										APBN APBD Provinsi APBD Kabupaten	Kementerian/Lembaga yang menangani urusan Pekerjaan Umum dan Perumahan Rakyat, Perangkat Daerah yang menangani urusan Pekerjaan Umum (Bina Marga dan Cipta Karya) Provinsi Jawa Tengah, Perangkat Daerah yang menangani urusan Pekerjaan Umum dan Penataan Ruang, Perangkat Daerah yang menangani urusan Perhubungan
			Pembebasan lahan/tanah untuk penyelenggaraan jalan	Jl. Tunggul Wulung melalui SWP I.A pada Blok I.A.5; Jl. Diponegoro melalui SWP I.A pada Blok I.A.2; Jalan Bts. Lingkar Pati – Bts. Barat Kota Pati melalui SWP I.B pada Blok I.B.2; Jl. Lingkar Selatan (Pati) melalui: SWP I.A pada Blok I.A.5; dan SWP I.B pada Blok I.B.3. Jl. Kembang Joyo melalui: SWP I.A pada Blok I.A.2; dan SWP I.B pada Blok I.B.3. Jl. Soponyono melalui SWP I.A pada Blok I.A.2; Jl. Pemuda melalui SWP I.B pada Blok I.B.3; Jl. P. Sudirman melalui SWP I.A pada Blok I.A.1; Jl. Mr. Iskandar melalui SWP I.B pada Blok I.B.1 dan Blok I.B.5.											
			Pembangunan jalan dan pemeliharaan jalan												
	1-03-10-201	Penyelenggaraan Jalan Kabupaten/Kota	Penyelenggaraan Jalan Kolektor Sekunder Penyusunan rencana jaringan jalan serta perencanaan teknis penyelenggaraan jalan	Dr. Wahidin melalui SWP I.A pada Blok I.A.2; dan Alun - Alun Pati (Jl. R. Danang + Tombronegoro) melalui SWP I.A pada Blok I.A.1.										APBD Kabupaten	Perangkat Daerah yang menangani urusan Pekerjaan Umum dan Penataan Ruang, Perangkat Daerah yang menangani urusan Perhubungan
			Pembebasan lahan/tanah untuk penyelenggaraan jalan												
			Pembangunan jalan dan Pemeliharaan Jalan												
	1-03-10-201	Penyelenggaraan Jalan Kabupaten/Kota	Penyelenggaraan Jalan Lokal Primer Penyusunan rencana jaringan jalan serta perencanaan teknis penyelenggaraan jalan	Dr. Sutomo melalui SWP I.A pada Blok I.A.1; Tembus Pegadaian melalui SWP I.A pada Blok I.A.1; Tondonegoro melalui SWP I.A pada Blok I.A.2; Setya Budi melalui SWP I.A pada Blok I.A.1 dan Blok I.A.2; Kamandowo melalui SWP I.A pada Blok I.A.1; Kyai Saleh melalui SWP I.A pada Blok I.A.1;										APBD Kabupaten	Perangkat Daerah yang menangani urusan Pekerjaan Umum dan Penataan Ruang, Perangkat Daerah yang menangani urusan Perhubungan
			Pembebasan lahan/tanah untuk penyelenggaraan jalan												
			Pembangunan jalan dan Pemeliharaan Jalan												

Ke	KEPMENDAGRI 050-3708 Tahun 2022 Sebagaimana diubah dengan KEPMENDAGRI 900.1.15.5-1317 Tahun 2023		Program Prioritas	Lokasi	Waktu dan Tahapan Pelaksanaan								Sumber Dana	Instansi Pelaksana
	PJM-1 (2025-2030)						PJM-2 (2031 - 2035)	PJM-3 (2036 - 2040)	PJM-4 (2041 - 2045)					
	2025	2026			2027	2028				2029	2030			
		BIDANG URUSAN/ BIDANG UNSUR/PROGRAM/ KEGIATAN		R. A. Kartini melalui SWP I.A pada Blok I.A.1; K.H. Dahlan melalui SWP I.A pada Blok I.A.2; M.H. Thamrin melalui SWP I.A pada Blok I.A.2; Ronggowongso melalui SWP I.A pada Blok I.A.1; K.H. Wachid Hasim melalui SWP I.A pada Blok I.A.1; Supriyadi melalui SWP I.A pada Blok I.A.1; Mojopitu melalui SWP I.A pada Blok I.A.1; Jiwonolo melalui SWP I.A pada Blok I.A.1; Tentara Pelajar melalui SWP I.A pada Blok I.A.1; Agil Kusumadya melalui SWP I.A pada Blok I.A.1 dan Blok I.A.3; Sunan Muria melalui SWP I.D pada Blok I.D.2; Sunan Kalijogo melalui SWP I.A pada Blok I.A.3; Penjawi melalui SWP I.A pada Blok I.A.3; Hos. Cokroaminoto melalui SWP I.B pada Blok I.B.3; Pasar Beras melalui SWP I.B pada Blok I.B.3; Panunggulan melalui SWP I.A pada Blok I.A.1; Syeh Jangkung melalui SWP I.B pada Blok I.B.1; Pahlawan melalui SWP I.A pada Blok I.A.5; Kapt. Ali Mahmudi melalui SWP I.A pada Blok I.A.5; Kol. Sunandar melalui: SWP I.A pada Blok I.A.5; SWP I.B pada Blok I.B.2; dan SWP I.D pada Blok I.D.2. Kol. Sugiyono melalui SWP I.A pada Blok I.A.3 dan Blok I.A.4; A. Yani melalui: SWP I.A Blok I.A.4; dan SWP I.D Blok I.D.2; Tembus SMA Nasional melalui SWP I.B pada Blok I.B.2; Kutoharjo – Sidokerto melalui SWP I.D pada Blok I.D.3; Tembus SMPN 6 Pati melalui SWP I.D pada Blok I.D.3; Kepodang melalui SWP I.A pada Blok										

Ke	KEPMENDAGRI 050-3708 Tahun 2022 Sebagaimana diubah dengan KEPMENDAGRI 900.1.15.5-1317 Tahun 2023		Program Prioritas	Lokasi	Waktu dan Tahapan Pelaksanaan								Sumber Dana	Instansi Pelaksana	
	PJM-1 (2025-2030)						PJM-2 (2031 - 2035)	PJM-3 (2036 - 2040)	PJM-4 (2041 - 2045)						
	2025	2026			2027	2028				2029	2030				
	Kodefikasi	BIDANG URUSAN/ BIDANG UNSUR/PROGRAM/ KEGIATAN													
				I.A.2; Dengkek – JLS melalui SWP I.B pada Blok I.B.3; Mulyoharjo – Kalidoro melalui SWP I.A pada Blok I.A.2; Jambean – Sidokerto melalui SWP I.A pada Blok I.A.4; Jetak-Margorejo melalui SWP I.B pada Blok I.B.5; Guyangan – Runting melalui SWP I.C pada Blok I.C.3; Pati – Gabus melalui SWP I.B pada Blok I.B.4; Jalur Lambat Kanan – Margorejo melalui SWP I.B pada Blok I.B.2; Jalur Lambat Kiri – Margorejo melalui SWP I.A pada Blok I.A.5; Winong – Rendole melalui SWP I.A pada Blok I.A.4; Blaru – Dadirejo melalui SWP I.B pada Blok I.B.2; Puri – Gambiran melalui SWP I.A pada Blok I.A.5; Puri – Sukoharjo melalui SWP I.A pada Blok I.A.5; Puri-Plangitan melalui SWP I.B pada Blok I.B.2; Glonggong – Guyangan melalui SWP I.C pada Blok I.C.2.											
	1-03-10-201	Penyelenggaraan Jalan Kabupaten/Kota	Penyelenggaraan Jalan Lokal Sekunder Penyusunan rencana jaringan jalan serta perencanaan teknis penyelenggaraan jalan	Ngarus – Winong melalui SWP I.A pada Blok I.A.4; Winong – Puri melalui SWP I.A pada Blok I.A.4. Puri – Ngarus melalui SWP I.A pada Blok I.A.1;										APBD Kabupaten	Perangkat Daerah yang menangani urusan Pekerjaan Umum dan Penataan Ruang, Perangkat Daerah yang menangani urusan Perhubungan
			Pembebasan lahan/tanah untuk penyelenggaraan jalan	Blaru – Gajahmati melalui SWP I.B pada Blok I.B.1; Gajahmati – Mustokoharjo melalui SWP I.B pada Blok I.B.1;											
			Pembangunan jalan dan Pemeliharaan Jalan	Ngagul - SMA PGRI melalui SWP I.A pada Blok I.A.4; Blaru – Plangitan melalui SWP I.B pada Blok I.B.1; Payang – Purworejo melalui SWP I.E pada Blok I.E.3; Kutoharjo – Sarirejo melalui SWP I.D pada Blok I.D.4; Sugiharjo – JLS melalui SWP I.C pada Blok I.C.1; Sidokerto – Mulyoharjo melalui SWP I.D pada Blok I.D.2; Mulyoharjo – Tambaharjo melalui SWP I.E pada Blok I.E.2; Tembus Hos Cokroaminoto – Roro											

Ke	KEPMENDAGRI 050-3708 Tahun 2022 Sebagaimana diubah dengan KEPMENDAGRI 900.1.15.5-1317 Tahun 2023		Program Prioritas	Lokasi	Waktu dan Tahapan Pelaksanaan									Sumber Dana	Instansi Pelaksana
	Kodefikasi	BIDANG URUSAN/ BIDANG UNSUR/PROGRAM/ KEGIATAN			PJM-1 (2025-2030)						PJM-2 (2031 - 2035)	PJM-3 (2036 - 2040)	PJM-4 (2041 - 2045)		
					2025	2026	2027	2028	2029	2030					
				Mendut melalui SWP I.B pada Blok I.B.3; RSUD – Kutoharjo melalui SWP I.D pada Blok I.D.3; Tambahharjo – Wonorejo melalui SWP I.E pada Blok I.E.1; Tamansari - SMP 6 melalui SWP I.D pada Blok I.D.1 dan Blok I.D.2; dan Tawangharjo – Sinoman melalui SWP I.E pada Blok I.E.5.											
	1-03-10-201	Penyelenggaraan Jalan Kabupaten/Kota	Penyelenggaraan Jalan Lingkungan Primer Penyusunan rencana jaringan jalan serta perencanaan teknis penyelenggaraan jalan	Jalan Lingkungan Kelurahan Pati Lor melalui: SWP I.A pada Blok I.A.1, dan Blok I.A.3; dan SWP I.D pada Blok I.D.1. Jalan Lingkungan Kelurahan Pati Wetan melalui: SWP I.A pada Blok I.A.2, dan Blok I.A.3; dan SWP I.B pada Blok I.B.3.									APBD Kabupaten APBD Desa Swasta	Perangkat Daerah yang menangani urusan Pekerjaan Umum dan Penataan Ruang, Perangkat Daerah yang menangani urusan Perhubungan, Pemerintah Desa, Swasta	
			Pembebasan lahan/tanah untuk penyelenggaraan jalan	Jalan Lingkungan Kelurahan Pati Kidul melalui: SWP I.A pada Blok I.A.1, dan Blok I.A.2; dan SWP I.B pada Blok I.B.1, dan Blok I.B.2.											
			Pembangunan jalan dan Pemeliharaan Jalan	Jalan Lingkungan Kelurahan Kalidoro melalui: SWP I.A pada Blok I.A.2; dan SWP I.D pada Blok I.D.3. Jalan Lingkungan Kelurahan Parenggan melalui SWP I.A pada Blok I.A.2 dan Blok I.A.3.											
	1-03-10-201	Penyelenggaraan Jalan Kabupaten/Kota	Penyelenggaraan Jalan Lingkungan Sekunder Penyusunan rencana jaringan jalan serta perencanaan teknis penyelenggaraan jalan	Jalan Lingkungan Perumahan BTN Gembleb melalui SWP I.D pada Blok I.D.3; Jalan Lingkungan Perumahan RSS Sidokerto melalui: SWP I.A Blok I.A.4; dan SWP I.D Blok I.D.2.									APBD Kabupaten APBD Desa Swasta	Perangkat Daerah yang menangani urusan Pekerjaan Umum dan Penataan Ruang, Perangkat Daerah yang menangani urusan Perumahan dan Kawasan Permukiman, Pemerintah Desa, Swasta	
			Pembebasan lahan/tanah untuk penyelenggaraan jalan	Jalan Lingkungan Perumahan BTN Winong melalui SWP I.A pada Blok I.A.4; Jalan Lingkungan Perumahan Puri Baru Permai melalui SWP I.A pada Blok I.A.5; Jalan Lingkungan Perumahan Kutoharjo melalui: SWP I.D pada Blok I.D.1 dan Blok I.D.3; dan SWP I.E pada Blok I.E.2.											
			Pembangunan jalan dan Pemeliharaan Jalan	Jalan Lingkungan Perumahan GWIB											



Ke	KEPMENDAGRI 050-3708 Tahun 2022 Sebagaimana diubah dengan KEPMENDAGRI 900.1.15.5-1317 Tahun 2023		Program Prioritas	Lokasi	Waktu dan Tahapan Pelaksanaan									Sumber Dana	Instansi Pelaksana
	PJM-1 (2025-2030)						PJM-2  (2031 - 2035)	PJM-3  (2036 - 2040)	PJM-4  (2041 - 2045)						
	2025	2026			2027	2028				2029	2030				
	Kodefikasi	BIDANG URUSAN/ BIDANG UNSUR/PROGRAM/ KEGIATAN													
				2 Winong melalui SWP I.A pada Blok I.A.3 dan Blok I.A.4; Jalan Lingkungan Perumahan Kebun Bibit Buah melalui SWP I.D pada Blok I.D.2; Jalan Lingkungan Perumahan Perumnas Pesona Griya Sidokerto melalui SWP I.D Blok I.D.1; Jalan Lingkungan Perumahan Cluster Hamparan Mutiara Bongsri melalui SWP I.E pada Blok I.E.2; Jalan Lingkungan Perumahan Griya Purinata melalui SWP I.E pada Blok I.E.4; Jalan Lingkungan Perumahan Indah Residence melalui SWP I.D BlokI.D.3; dan SWP I.E Blok I.E.3. Jalan Lingkungan Perumahan Puring Permai melalui SWP I.E pada Blok I.E.1, dan Blok I.E.2; Jalan Lingkungan Perumahan Puri Baru Permai 2 melalui SWP I.A pada Blok I.A.5; Jalan Lingkungan Perumahan Griya Winong Indah Baru 1 melalui SWP I.A pada Blok I.A.4; Jalan Lingkungan Perumahan Kebun Bibit Buah 2 melalui SWP I.D pada Blok I.D.2; dan Jalan lingkungan sekunder lain yang melalui SWP I.A, SWP I.B, SWP I.C, SWP I.D dan SWP I.E.											
	1-03-10-201	Penyelenggaraan Jalan Kabupaten/Kota	Penyelenggaraan jaringan jalan secara berkala	WP Kecamatan Pati										APBD Kabupaten APBD Desa Swadaya Masyarakat Swasta	Perangkat Daerah yang menangani urusan Pekerjaan Umum dan Penataan Ruang, Pemerintah Desa, Swadaya Masyarakat, Swasta
	2-15-02-202	Penyediaan Perlengkapan Jalan di Jalan Kabupaten/Kota	Penyediaan Perlengkapan Jalan Pengadaan, pemasangan, perbaikan dan pembaharuan rambu, marka, dan bangunan pelengkap jalan	WP Kecamatan Pati										APBD Kabupaten	Perangkat Daerah yang menangani urusan Perhubungan
	2-15-02-204	Penerbitan Izin Penyelenggaraan dan Pembangunan Fasilitas Parkir	Pengembangan fasilitas parkir umum	WP Kecamatan Pati										APBD Kabupaten	Perangkat Daerah yang menangani urusan Perhubungan
	2-15-02-202	Penyediaan Perlengkapan Jalan di Jalan	Peningkatan Prasarana, Sarana dan Utilitas Umum (PSU)	WP Kecamatan Pati										APBD Kabupaten APBD Desa	Perangkat Daerah yang menangani urusan Perhubungan,

Ke	KEPMENDAGRI 050-3708 Tahun 2022 Sebagaimana diubah dengan KEPMENDAGRI 900.1.15.5-1317 Tahun 2023		Program Prioritas	Lokasi	Waktu dan Tahapan Pelaksanaan									Sumber Dana	Instansi Pelaksana
	PJM-1 (2025-2030)						PJM-2 (2031 - 2035)	PJM-3 (2036 - 2040)	PJM-4 (2041 - 2045)						
	2025	2026			2027	2028				2029	2030				
	Kodefikasi	BIDANG URUSAN/ BIDANG UNSUR/PROGRAM/ KEGIATAN													
		Kabupaten/Kota	Pengembangan PJU menggunakan Solar Cell											Pemerintah Desa	
			Peningkatan dan pengembangan jalan tol	Jalan Tol Demak – Rembang melalui SWP I.B pada Blok I.B.5.									KPBU / APBN	Kementerian/Lembaga yang menangani urusan Pekerjaan Umum dan Perumahan Rakyat (Badan Pengatur Jalan Tol), Swasta	
	2-15-05-206	Penetapan Jaringan Pelayanan Perkeretaapian pada Jaringan Jalur Perkeretaapian Kabupaten/Kota	Pemeliharaan jaringan jalur kereta api antarkota	jalur kereta api Semarang-Demak-Kudus-Pati-Rembang-Tuban berada di SWP I.B pada Blok I.B.5;									KPBU / APBN	Kementerian/Lembaga yang menangani urusan Perhubungan, BUMN (PT.KAI)	
			Pengembangan Terminal Penumpang Tipe A Penyusunan FS dan DED	Terminal Kembangjoyo berada di SWP I.B pada Blok I.B.1;									APBN	Kementerian/Lembaga yang menangani urusan Perhubungan	
			Pembebasan Lahan												
			Pembangunan												
	2-15-02-202	Penyediaan Perlengkapan Jalan di Jalan Kabupaten/Kota	Penyediaan Perlengkapan Jalan Pengembangan halte	SWP I.A pada Blok I.A.2, Blok I.A.4, dan Blok I.A.5; SWP I.B pada Blok I.B.1; SWP I.C pada Blok I.C.1; dan SWP I.D pada Blok I.D.1 dan Blok I.D.3.									APBD Kabupaten	Perangkat Daerah yang menangani urusan Perhubungan	
			Pembangunan halte												
	2-15-05-206	Penetapan Jaringan Pelayanan Perkeretaapian pada Jaringan Jalur Perkeretaapian Kabupaten/Kota	Pengembangan Stasiun Penumpang kecil	Stasiun Pati berada di SWP I.B pada Blok I.B.3;									KPBU / APBN	Kementerian/Lembaga yang menangani urusan Perhubungan; BUMN (PT.KAI)	
	2-11-04-201	Pengelolaan Keanekaragaman Hayati Kabupaten/Kota	Pengelolaan Ruang Terbuka Hijau (RTH) Sempadan jalan Sempadan rel kereta api Kawasan sekitar terminal	WP Kecamatan Pati									APBN APBD Provinsi APBD Kabupaten	Kementerian/Lembaga yang menangani urusan Pekerjaan Umum dan Perumahan Rakyat, Perangkat Daerah yang menangani urusan Pekerjaan Umum (Bina Marga dan Cipta Karya) Provinsi Jawa Tengah, Perangkat Daerah yang menangani urusan Pekerjaan Umum dan Penataan Ruang, Perangkat Daerah yang menangani urusan Perhubungan, Perangkat Daerah yang menangani urusan Lingkungan Hidup	
A.3	Perwujudan Rencana Jaringan Energi														

Ke	KEPMENDAGRI 050-3708 Tahun 2022 Sebagaimana diubah dengan KEPMENDAGRI 900.1.15.5-1317 Tahun 2023		Program Prioritas	Lokasi	Waktu dan Tahapan Pelaksanaan									Sumber Dana	Instansi Pelaksana
	PJM-1 (2025-2030)						PJM-2 (2031 - 2035)	PJM-3 (2036 - 2040)	PJM-4 (2041 - 2045)						
	2025	2026			2027	2028				2029	2030				
	Kodefikasi	BIDANG URUSAN/ BIDANG UNSUR/PROGRAM/ KEGIATAN													
	3-29-06-102	Penatausahaan Izin Operasi	Peningkatan Saluran Udara Tegangan Tinggi (SUTT)	SUTT Jekulo-Pati (1,2) melalui SWP I.B pada Blok I.B.5; SUTT PLTU Sluke-pati (1,2) melalui SWP I.B pada Blok I.B.1; SUTT Pati-Pati II/ Trangkil- melalui: SWP I.B pada Blok I.B.1; SWP I.C pada Blok I.C.1; dan SWP I.E pada Blok I.E.5.										APBN APBD Provinsi BUMN Swasta	Kementerian/Lembaga yang menangani urusan Energi dan Sumber Daya Mineral, Perangkat Daerah yang menangani urusan Energi dan Sumber Daya Mineral Provinsi Jawa Tengah, BUMN (PLN), Swasta.
	3-29-06-102	Penatausahaan Izin Operasi	Peningkatan Saluran Udara Tegangan Menengah (SUTM)	SWP I.A pada Blok I.A.2; SWP I.B pada Blok I.B.3, dan Blok I.B.5; dan SWP I.C pada Blok I.C.1.										APBN APBD Provinsi BUMN Swasta	Kementerian/Lembaga yang menangani urusan Energi dan Sumber Daya Mineral, Perangkat Daerah yang menangani urusan Energi dan Sumber Daya Mineral Provinsi Jawa Tengah, BUMN (PLN), Swasta
	3-29-06-102	Penatausahaan Izin Operasi	Peningkatan Saluran Udara Tegangan Rendah (SUTR)	SWP I.A pada Blok I.A.1, Blok I.A.2, Blok I.A.3, dan Blok I.A.5; SWP I.B pada Blok I.B.1, Blok I.B.2, Blok I.B.3, Blok I.B.4, dan Blok I.B.5; dan SWP I.D pada Blok I.D.2, dan Blok I.D.3.										APBN APBD Provinsi BUMN Swasta	Kementerian/Lembaga yang menangani urusan Energi dan Sumber Daya Mineral, Perangkat Daerah yang menangani urusan Energi dan Sumber Daya Mineral Provinsi Jawa Tengah, BUMN (PLN), Swasta
	3-29-06-102	Penatausahaan Izin Operasi	Peningkatan Gardu Induk	GI 150 kV Pati terdapat di SWP I.B pada Blok I.B.1.										APBN APBD Provinsi BUMN Swasta	Kementerian/Lembaga yang menangani urusan Energi dan Sumber Daya Mineral, Perangkat Daerah yang menangani urusan Energi dan Sumber Daya Mineral Provinsi Jawa Tengah, BUMN (PLN), Swasta
	3-29-06-102	Penatausahaan Izin Operasi	Peningkatan Gardu Distribusi	SWP I.A pada Blok I.A.1, Blok I.A.2, Blok I.A.3, Blok I.A.4, dan Blok I.A.5; SWP I.B pada Blok I.B.1, Blok I.B.2, Blok I.B.3, dan Blok I.B.5; SWP I.C pada Blok I.C.1, dan Blok I.C.2; SWP I.D pada Blok I.D.1, Blok I.D.3, dan Blok I.D.4; dan SWP I.E pada Blok I.E.1, BlokI.E.2, dan Blok I.E.3.										APBN APBD Provinsi BUMN Swasta	Kementerian/Lembaga yang menangani urusan Energi dan Sumber Daya Mineral, Perangkat Daerah yang menangani urusan Energi dan Sumber Daya Mineral Provinsi Jawa Tengah, BUMN (PLN), Swasta
	3-29-06-102	Penatausahaan Izin Operasi	Pemeliharaan jaringan dan prasarana kelistrikan secara berkala	WP Kecamatan Pati										APBN APBD Provinsi BUMN Swasta	Kementerian/Lembaga yang menangani urusan Energi dan Sumber Daya Mineral, Perangkat Daerah yang menangani urusan Energi dan Sumber Daya Mineral

Ke	KEPMENDAGRI 050-3708 Tahun 2022 Sebagaimana diubah dengan KEPMENDAGRI 900.1.15.5-1317 Tahun 2023		Program Prioritas	Lokasi	Waktu dan Tahapan Pelaksanaan									Sumber Dana	Instansi Pelaksana
	PJM-1 (2025-2030)						PJM-2 (2031 - 2035)	PJM-3 (2036 - 2040)	PJM-4 (2041 - 2045)						
	2025	2026			2027	2028				2029	2030				
	Kodefikasi	BIDANG URUSAN/ BIDANG UNSUR/PROGRAM/ KEGIATAN													
														Provinsi Jawa Tengah, BUMN (PLN), Swasta	
A.4	Perwujudan Rencana Jaringan Telekomunikasi														
	2-16-03-201	Penyediaan/Pengadaan Sarana dan Prasarana Pendukung Informasi dan Komunikasi Publik Pemerintah Daerah Kabupaten/Kota	Penyediaan/Pengadaan Sarana dan Prasarana Pendukung Informasi dan Komunikasi Publik Pemerintah Daerah Kabupaten/Kota Pengembangan Jaringan Serat Optik	SWP I.A pada Blok I.A.1, Blok I.A.2, Blok I.A.3, Blok I.A.4, dan Blok I.A.5; SWP I.B pada Blok I.B.1, Blok I.B.2, Blok I.B.3, dan Blok I.B.5; SWP I.D pada Blok I.D.1, Blok I.D.2, Blok I.D.3, dan Blok I.D.4; dan SWP I.E pada Blok I.E.2 dan Blok. I.E.4.										APBN APBD Provinsi BUMN Swasta	Kementerian/Lembaga yang menangani urusan Komunikasi Dan Informatika, Perangkat Daerah yang menangani urusan Komunikasi Dan Informatika Provinsi Jawa Tengah, BUMN, Swasta
	2-16-03-201	Penyediaan/Pengadaan Sarana dan Prasarana Pendukung Informasi dan Komunikasi Publik Pemerintah Daerah Kabupaten/Kota	Pengelolaan Informasi dan Komunikasi Publik Pemerintah Daerah Kabupaten/Kota Pemeliharaan Menara <i>Base Transceiver Station</i> (BTS)	SWP I.A pada Blok I.A.1, Blok I.A.2, Blok I.A.3, Blok I.A.4, dan Blok I.A.5; SWP I.B pada Blok I.B.1, Blok I.B.2, Blok I.B.3, dan Blok I.B.5; SWP I.C pada Blok I.C.1 dan Blok I.C.2; SWP I.D pada Blok I.D.1, Blok I.D.2, dan Blok I.D.3; dan SWP I.E pada Blok I.E.1, Blok I.E.2, Blok I.E.3 dan Blok. I.E.4.										APBN BUMN APBD Provinsi APBD Kabupaten Swasta	Kementerian/Lembaga yang menangani urusan Komunikasi Dan Informatika, Perangkat Daerah yang menangani urusan Komunikasi Dan Informatika Provinsi Jawa Tengah, Perangkat Daerah yang menangani urusan Komunikasi Dan Informatika , BUMN, Swasta
	2-16-03-201	Penyediaan/Pengadaan Sarana dan Prasarana Pendukung Informasi dan Komunikasi Publik Pemerintah Daerah Kabupaten/Kota	Pengelolaan Informasi dan Komunikasi Publik Pemerintah Daerah Kabupaten/Kota Peningkatan pelayanan jaringan telekomunikasi	WP Kecamatan Pati										APBN BUMN APBD Provinsi APBD Kabupaten Swasta	Kementerian/Lembaga yang menangani urusan Komunikasi Dan Informatika, Perangkat Daerah yang menangani urusan Komunikasi Dan Informatika Provinsi Jawa Tengah, Perangkat Daerah yang menangani urusan Komunikasi Dan Informatika , BUMN, Swasta
	2-16-03-201	Penyediaan/Pengadaan Sarana dan Prasarana Pendukung Informasi dan Komunikasi Publik Pemerintah Daerah Kabupaten/Kota	Pengelolaan Informasi dan Komunikasi Publik Pemerintah Daerah Kabupaten/Kota Pemeliharaan jaringan dan prasarana telekomunikasi secara berkala	WP Kecamatan Pati										APBN BUMN APBD Provinsi APBD Kabupaten Swasta	Kementerian/Lembaga yang menangani urusan Komunikasi Dan Informatika, Perangkat Daerah yang menangani urusan Komunikasi Dan Informatika Provinsi Jawa Tengah, Perangkat Daerah yang menangani urusan Komunikasi Dan Informatika , BUMN, Swasta
A.5	Perwujudan Rencana Jaringan Sumber daya Air														
	1-03-02-202	Pengembangan dan Pengelolaan Sistem	Pengembangan dan Pengelolaan Jaringan Irigasi	SWP I.A pada Blok I.A.2 dan Blok I.A.5;										APBN APBD Provinsi	Kementerian/Lembaga yang menangani urusan

Ke	KEPMENDAGRI 050-3708 Tahun 2022 Sebagaimana diubah dengan KEPMENDAGRI 900.1.15.5-1317 Tahun 2023		Program Prioritas	Lokasi	Waktu dan Tahapan Pelaksanaan									Sumber Dana	Instansi Pelaksana
	Kodefikasi	BIDANG URUSAN/ BIDANG UNSUR/PROGRAM/ KEGIATAN			PJM-1 (2025-2030)						PJM-2 (2031 - 2035)	PJM-3 (2036 - 2040)	PJM-4 (2041 - 2045)		
					2025	2026	2027	2028	2029	2030					
		Irigasi Primer dan Sekunder pada Daerah Irigasi yang Luasnya di Bawah 1000 Ha dalam 1 (satu) Daerah Kabupaten/Kota	Sekunder	SWP I.B pada Blok I.B.1, Blok I.B.2, Blok I.B.3, dan Blok I.B.5; SWP I.C pada Blok I.C.1, Blok I.C.3, dan Blok I.C.4; SWP I.D pada Blok I.D.2, Blok I.D.3, dan Blok I.D.4; dan SWP I.E pada Blok I.E.1, Blok I.E.2 dan Blok I.E.4.										APBD Kabupaten	Pekerjaan Umum dan Perumahan Rakyat (Balai Besar Wilayah Sungai Pemali Juana), Perangkat Daerah yang menangani urusan Pekerjaan Umum Sumber Daya Air dan Penataan Ruang Provinsi Jawa Tengah, Perangkat Daerah yang menangani urusan Pertanian dan Perkebunan Provinsi Jawa Tengah, Perangkat Daerah yang menangani urusan Pekerjaan Umum dan Penataan Ruang, Perangkat Daerah yang menangani urusan Pertanian
	3-27-03-202	Pembangunan Prasarana Pertanian	Pengelolaan Sumber Daya Air (SDA) Pemeliharaan Jaringan Irigasi Tersier	SWP I.B pada Blok I.B.2.										APBN APBD Provinsi APBD Kabupaten	Kementerian/Lembaga yang menangani urusan Pekerjaan Umum dan Perumahan Rakyat (Balai Besar Wilayah Sungai Pemali Juana), Perangkat Daerah yang menangani urusan Pekerjaan Umum Sumber Daya Air dan Penataan Ruang Provinsi Jawa Tengah, Perangkat Daerah yang menangani urusan Pertanian dan Perkebunan Provinsi Jawa Tengah, Perangkat Daerah yang menangani urusan Pekerjaan Umum dan Penataan Ruang, Perangkat Daerah yang menangani urusan Pertanian
	3-27-03-202	Pembangunan Prasarana Pertanian	Pengembangan dan Pengelolaan Sistem Irigasi Sistem pengendalian banjir berupa bangunan pengendalian banjir	SWP I.D pada Blok I.D.2.										APBN APBD Provinsi APBD Kabupaten	Kementerian/Lembaga yang menangani urusan Pekerjaan Umum dan Perumahan Rakyat (Balai Besar Wilayah Sungai Pemali Juana), Perangkat Daerah yang menangani urusan Pekerjaan Umum

Ke	KEPMENDAGRI 050-3708 Tahun 2022 Sebagaimana diubah dengan KEPMENDAGRI 900.1.15.5-1317 Tahun 2023		Program Prioritas	Lokasi	Waktu dan Tahapan Pelaksanaan								Sumber Dana	Instansi Pelaksana	
	PJM-1 (2025-2030)						PJM-2 (2031 - 2035)	PJM-3 (2036 - 2040)	PJM-4 (2041 - 2045)						
	2025	2026			2027	2028				2029	2030				
	Kodefikasi	BIDANG URUSAN/ BIDANG UNSUR/PROGRAM/ KEGIATAN													
															Sumber Daya Air dan Penataan Ruang Provinsi Jawa Tengah, Perangkat Daerah yang menangani urusan Pertanian dan Perkebunan Provinsi Jawa Tengah, Perangkat Daerah yang menangani urusan Pekerjaan Umum dan Penataan Ruang, Perangkat Daerah yang menangani urusan Pertanian .
	3-27-03-202	Pembangunan Prasarana Pertanian	Pengembangan dan Pengelolaan Sistem Irigasi Pengembangan prasarana irigasi	SWP I.A pada Blok I.A.2; SWP I.B pada Blok I.B.1, dan Blok I.B.3; SWP I.C pada Blok I.C.1, Blok I.C.3, dan Blok I.C.4; SWP I.D pada Blok I.D.1, Blok I.D.2, dan Blok I.D.3; dan SWP I.E pada Blok I.E.1, Blok I.E.3, dan Blok I.E.4.										APBN APBD Provinsi APBD Kabupaten	Kementerian/Lembaga yang menangani urusan Pekerjaan Umum dan Perumahan Rakyat (Balai Besar Wilayah Sungai Pemali Juana), Perangkat Daerah yang menangani urusan Pekerjaan Umum dan Penataan Ruang Provinsi Jawa Tengah, Perangkat Daerah yang menangani urusan Pertanian dan Perkebunan Provinsi Jawa Tengah, Perangkat Daerah yang menangani urusan Pekerjaan Umum dan Penataan Ruang, Perangkat Daerah yang menangani urusan Pertanian
	3-27-03-202	Pembangunan Prasarana Pertanian	Normalisasi/Restorasi Sungai	WP Kecamatan Pati										APBN APBD Provinsi APBD Kabupaten	Kementerian/Lembaga yang menangani urusan Pekerjaan Umum dan Perumahan Rakyat (Balai Besar Wilayah Sungai Pemali Juana), Perangkat Daerah yang menangani urusan Pekerjaan Umum dan Penataan Ruang Provinsi Jawa Tengah, Perangkat Daerah yang menangani urusan Pekerjaan Umum dan Penataan Ruang



Ke	KEPMENDAGRI 050-3708 Tahun 2022 Sebagaimana diubah dengan KEPMENDAGRI 900.1.15.5-1317 Tahun 2023		Program Prioritas	Lokasi	Waktu dan Tahapan Pelaksanaan								Sumber Dana	Instansi Pelaksana
	PJM-1 (2025-2030)						PJM-2  (2031 - 2035)	PJM-3  (2036 - 2040)	PJM-4  (2041 - 2045)					
	2025	2026			2027	2028				2029	2030			
	Kodefikasi	BIDANG URUSAN/ BIDANG UNSUR/PROGRAM/ KEGIATAN												
	3-27-03-202	Pembangunan Prasarana Pertanian	Pengelolaan dan pengembangan jaringan dan prasarana sumber daya air secara berkala	WP Kecamatan Pati									APBN APBD Provinsi APBD Kabupaten	Kementerian/Lembaga yang menangani urusan Pekerjaan Umum dan Perumahan Rakyat (Balai Besar Wilayah Sungai Pemali Juana), Perangkat Daerah yang menangani urusan Pekerjaan Umum Sumber Daya Air dan Penataan Ruang Provinsi Jawa Tengah, Perangkat Daerah yang menangani urusan Pekerjaan Umum dan Penataan Ruang
A.6	Perwujudan Rencana Jaringan Air Minum													
	1-03-03-201	Pengelolaan dan Pengembangan Sistem Penyediaan Air Minum (SPAM) di Daerah Kabupaten/Kota	Pengelolaan SDA dan Bangunan Pengaman Pantai pada Wilayah Sungai (WS) Peningkatan bangunan pengambil air baku	SWP I.A pada Blok I.A.2; SWP I.C pada Blok I.C.1; dan SWP I.D pada Blok I.D.1, dan Blok I.D.4.									APBD Kabupaten BUMD Swasta	Perangkat Daerah yang menangani urusan Pekerjaan Umum dan Penataan Ruang, PDAM, Swasta
	1-03-03-201	Pengelolaan dan Pengembangan Sistem Penyediaan Air Minum (SPAM) di Daerah Kabupaten/Kota	Pengembangan dan peningkatan jaringan transmisi air baku	SWP I.A pada Blok I.A.2; SWP I.C pada Blok I.C.1; dan SWP I.D pada Blok I.D.1 dan I.D.4.									APBD Kabupaten BUMD Swasta	Perangkat Daerah yang menangani urusan Pekerjaan Umum dan Penataan Ruang, PDAM, Swasta
	1-03-03-201	Pengelolaan dan Pengembangan Sistem Penyediaan Air Minum (SPAM) di Daerah Kabupaten/Kota	Penyusunan Rencana Teknis dan Dokumen Lingkungan Hidup untuk Konstruksi Air Tanah dan Air Baku	WP Kecamatan Pati									APBD Kabupaten	Perangkat Daerah yang menangani urusan Perencanaan Pembangunan, Riset dan Inovasi Daerah, Perangkat Daerah yang menangani urusan Pekerjaan Umum dan Penataan Ruang, Perangkat Daerah yang menangani urusan Lingkungan Hidup
	1-03-03-201	Pengelolaan dan Pengembangan Sistem Penyediaan Air Minum (SPAM) di Daerah Kabupaten/Kota	Peningkatan instalasi produksi	SWP I.C Blok I.C.1.									APBD Kabupaten BUMD Swasta	Perangkat Daerah yang menangani urusan Pekerjaan Umum dan Penataan Ruang, PDAM, Swasta
	1-03-03-201	Pengelolaan dan Pengembangan Sistem Penyediaan Air Minum (SPAM) di Daerah	Pengelolaan dan Pengembangan Sistem Penyediaan Air Minum (SPAM) Peningkatan jaringan distribusi pembagi	SWP I.A pada Blok I.A.1, Blok I.A.2, Blok I.A.3, Blok I.A.4, dan Blok I.A.5; SWP I.B pada Blok I.B.1, Blok I.B.2, Blok I.B.3, Blok I.B.4, dan Blok I.B.5;									APBD Kabupaten BUMD Swasta	Perangkat Daerah yang menangani urusan Pekerjaan Umum dan Penataan Ruang, PDAM, Swasta

Ke	KEPMENDAGRI 050-3708 Tahun 2022 Sebagaimana diubah dengan KEPMENDAGRI 900.1.15.5-1317 Tahun 2023		Program Prioritas	Lokasi	Waktu dan Tahapan Pelaksanaan								Sumber Dana	Instansi Pelaksana
	PJM-1 (2025-2030)						PJM-2 (2031 - 2035)	PJM-3 (2036 - 2040)	PJM-4 (2041 - 2045)					
	2025	2026			2027	2028				2029	2030			
Kodefikasi	BIDANG URUSAN/ BIDANG UNSUR/PROGRAM/ KEGIATAN													
		Kabupaten/Kota		SWP I.C pada Blok I.C.1, Blok I.C.2, Blok I.C.3, dan Blok I.C.4; SWP I.D pada Blok I.D.1, Blok I.D.2, Blok I.D.3, dan Blok I.D.4; dan SWP I.E pada Blok I.E.1, Blok I.E.2, Blok I.E.3, Blok I.E.4, dan Blok I.E.5.										
	1-03-03-201	Pengelolaan dan Pengembangan Sistem Penyediaan Air Minum (SPAM) di Daerah Kabupaten/Kota	Koordinasi Pelaksanaan Sinergitas dan Harmonisasi Perencanaan Pembangunan Daerah Bidang Infrastruktur Penyusunan Rencana induk sistem pengolahan air minum (RISPAM)	WP Kecamatan Pati									APBD Kabupaten	Perangkat Daerah yang menangani urusan Perencanaan Pembangunan Riset Dan Inovasi Daerah
A.7	Perwujudan Rencana Pengelolaan Air Limbah dan Pengelolan Limbah Bahan Berbahaya dan Beracun (B3)													
	1-03-05-201	Pengelolaan dan Pengembangan Sistem Air Limbah Domestik dalam Daerah Kabupaten/Kota	Pembangunan/Penyediaan IPAL skala kawasan tertentu/permukiman	SWP I.B pada Blok I.B.1 dan Blok I.B.2; SWP I.C pada Blok I.C.1 dan Blok I.C.2; SWP I.D pada Blok I.D.2; dan SWP I.E pada Blok I.E.4.									APBD Kabupaten Swasta	Perangkat Daerah yang menangani urusan Pekerjaan Umum dan Penataan Ruang, Perangkat Daerah yang menangani urusan Perumahan dan Kawasan Permukiman , Perangkat Daerah yang menangani urusan Lingkungan Hidup, Swasta
	1-03-05-201	Pengelolaan dan Pengembangan Sistem Air Limbah Domestik dalam Daerah Kabupaten/Kota	Pengendalian bahan berbahaya dan beracun (B3) dan limbah bahan berbahaya dan beracun (limbah B3)	WP Kecamatan Pati									APBN APBD Provinsi APBD Kabupaten Swasta	Kementerian/Lembaga yang menangani urusan Perindustrian, Kementerian/Lembaga yang menangani urusan Pekerjaan Umum dan Perumahan Rakyat, Perangkat Daerah yang menangani urusan Pekerjaan Umum Sumber Daya Air dan Penataan Ruang Provinsi Jawa Tengah, Perangkat Daerah yang menangani urusan Lingkungan Hidup Provinsi Jawa Tengah, Perangkat Daerah yang menangani urusan Pekerjaan Umum dan Penataan Ruang , Perangkat Daerah yang menangani urusan Lingkungan Hidup,



Ke	KEPMENDAGRI 050-3708 Tahun 2022 Sebagaimana diubah dengan KEPMENDAGRI 900.1.15.5-1317 Tahun 2023		Program Prioritas	Lokasi	Waktu dan Tahapan Pelaksanaan								Sumber Dana	Instansi Pelaksana	
	Kodefikasi	BIDANG URUSAN/ BIDANG UNSUR/PROGRAM/ KEGIATAN			PJM-1 (2025-2030)						PJM-2 (2031 - 2035)	PJM-3 (2036 - 2040)			PJM-4 (2041 - 2045)
					2025	2026	2027	2028	2029	2030					
															Swasta
	1-03-05-201	Pengelolaan dan Pengembangan Sistem Air Limbah Domestik dalam Daerah Kabupaten/Kota	Penyusunan Rencana ( <i>masterplan</i> ) Sistem Pengelolaan Air Limbah Domestik	WP Kecamatan Pati										APBD Kabupaten	Perangkat Daerah yang menangani urusan Perencanaan Pembangunan Riset Dan Inovasi Daerah, Perangkat Daerah yang menangani urusan Pekerjaan Umum dan Penataan Ruang, Perangkat Daerah yang menangani urusan Perumahan dan Kawasan Permukiman , Perangkat Daerah yang menangani urusan Lingkungan Hidup
	1-03-05-201	Pengelolaan dan Pengembangan Sistem Air Limbah Domestik dalam Daerah Kabupaten/Kota	Peningkatan Peran serta Masyarakat dalam Pengelolaan Persampahan Pengembangan sistem tangki septik individu untuk penanganan limbah domestik (rumah tangga)	WP Kecamatan Pati										APBD Kabupaten Swasta	Perangkat Daerah yang menangani urusan Lingkungan Hidup, Perangkat Daerah yang menangani urusan Perumahan dan Kawasan Permukiman , Perangkat Daerah yang menangani urusan Pekerjaan Umum dan Penataan Ruang, Swasta
	1-03-05-201	Pengelolaan dan Pengembangan Sistem Air Limbah Domestik dalam Daerah Kabupaten/Kota	Penyediaan Sarana Pengangkutan Lumpur Tinja	WP Kecamatan Pati										APBD Kabupaten Swasta	Perangkat Daerah yang menangani urusan Lingkungan Hidup, Perangkat Daerah yang menangani urusan Perumahan dan Kawasan Permukiman , Perangkat Daerah yang menangani urusan Pekerjaan Umum dan Penataan Ruang, Swasta
	1-03-05-201	Pengelolaan dan Pengembangan Sistem Air Limbah Domestik dalam Daerah Kabupaten/Kota	Pengendalian bahan berbahaya dan beracun (B3) dan limbah bahan berbahaya dan beracun (limbah B3) Penyusunan manajemen pengelolaan limbah B3	WP Kecamatan Pati										APBD Kabupaten Swasta	Perangkat Daerah yang menangani urusan Lingkungan Hidup, Perangkat Daerah yang menangani urusan Perumahan dan Kawasan Permukiman , Perangkat Daerah yang menangani urusan Pekerjaan Umum dan Penataan Ruang, Perangkat Daerah yang

Ke	KEPMENDAGRI 050-3708 Tahun 2022 Sebagaimana diubah dengan KEPMENDAGRI 900.1.15.5-1317 Tahun 2023		Program Prioritas	Lokasi	Waktu dan Tahapan Pelaksanaan									Sumber Dana	Instansi Pelaksana
	PJM-1 (2025-2030)						PJM-2 (2031 - 2035)	PJM-3 (2036 - 2040)	PJM-4 (2041 - 2045)						
	2025	2026			2027	2028				2029	2030				
	Kodefikasi	BIDANG URUSAN/ BIDANG UNSUR/PROGRAM/ KEGIATAN													
														menangani urusan Perdagangan dan Perindustrian , Perangkat Daerah yang menangani urusan Kesehatan , Swasta	
	1-03-05-201	Pengelolaan dan Pengembangan Sistem Air Limbah Domestik dalam Daerah Kabupaten/Kota	Pengendalian bahan berbahaya dan beracun (B3) dan limbah bahan berbahaya dan beracun (limbah B3) Pembangunan dan pengelolaan prasarana pengelolaan air limbah dan limbah B3	WP Kecamatan Pati									APBD Kabupaten Swasta	Perangkat Daerah yang menangani urusan Lingkungan Hidup, Perangkat Daerah yang menangani urusan Perumahan dan Kawasan Permukiman , Perangkat Daerah yang menangani urusan Pekerjaan Umum dan Penataan Ruang, Perangkat Daerah yang menangani urusan Perdagangan dan Perindustrian , Perangkat Daerah yang menangani urusan Kesehatan , Swasta	
A.8	Perwujudan Rencana Jaringan Persampahan														
	2-11-11-201	Pengelolaan Sampah	Pengelolaan persampahan Peningkatan Tempat Pengelolaan Sampah <i>Reuse</i> , <i>Reduce</i> , dan <i>Recycle</i> (TPS3R)	SWP I.A pada Blok I.A.2, dan Blok I.A.5; SWP I.B pada Blok I.B.5; SWP I.C pada Blok I.C.1; dan SWP I.D pada Blok I.D.4.									APBD Kabupaten	Perangkat Daerah yang menangani urusan Lingkungan Hidup	
	2-11-11-201	Pengelolaan Sampah	Pengelolaan persampahan Peningkatan Tempat Penampungan Sementara (TPS)	SWP I.A pada Blok I.A.4 dan Blok I.A.5; SWP I.B pada Blok I.B.1; SWP I.D pada Blok I.D.3; dan SWP I.E pada Blok I.E.2 dan Blok I.E.4.									APBD Kabupaten	Perangkat Daerah yang menangani urusan Perumahan dan Kawasan Permukiman , Perangkat Daerah yang menangani urusan Lingkungan Hidup ,	
	2-11-11-201	Pengelolaan Sampah	Penyusunan Kebijakan dan Strategi Daerah Pengelolaan Sampah	WP Kecamatan Pati									APBD Kabupaten	Perangkat Daerah yang menangani urusan Pekerjaan Umum dan Penataan Ruang, Perangkat Daerah yang menangani urusan Lingkungan Hidup	
	2-11-11-201	Pengelolaan Sampah	Peningkatan Peran serta Masyarakat dalam Pengelolaan Persampahan Penyediaan tempat pembuangan sampah organik dan anorganik di tingkat rumah tangga	WP Kecamatan Pati									APBD Kabupaten Swadaya Swasta	Perangkat Daerah yang menangani urusan Pekerjaan Umum dan Penataan Ruang, Perangkat Daerah yang menangani urusan Lingkungan Hidup, Perangkat Daerah yang	

Ke	KEPMENDAGRI 050-3708 Tahun 2022 Sebagaimana diubah dengan KEPMENDAGRI 900.1.15.5-1317 Tahun 2023		Program Prioritas	Lokasi	Waktu dan Tahapan Pelaksanaan								Sumber Dana	Instansi Pelaksana
	PJM-1 (2025-2030)						PJM-2 (2031 - 2035)	PJM-3 (2036 - 2040)	PJM-4 (2041 - 2045)					
	2025	2026			2027	2028				2029	2030			
	Kodefikasi	BIDANG URUSAN/ BIDANG UNSUR/PROGRAM/ KEGIATAN												
														menangani urusan Perumahan dan Kawasan Permukiman , Swadaya Masyarakat, Swasta
	2-11-11-201	Pengelolaan Sampah	Sosialisasi dan Pemberdayaan Masyarakat dalam rangka Penyediaan Sarana TPS3R dan TPS	WP Kecamatan Pati									APBD Kabupaten	Perangkat Daerah yang menangani urusan Pekerjaan Umum dan Penataan Ruang, Perangkat Daerah yang menangani urusan Perumahan dan Kawasan Permukiman , Perangkat Daerah yang menangani urusan Lingkungan Hidup
	2-11-11-201	Pengelolaan Sampah	Penyediaan Sarana dan Prasarana Pengelolaan Persampahan di TPS3R dan TPS Pengembangan layanan angkutan sampah	WP Kecamatan Pati									APBD Kabupaten Swasta Swadaya Masyarakat	Perangkat Daerah yang menangani urusan Pekerjaan Umum dan Penataan Ruang, Perangkat Daerah yang menangani urusan Lingkungan Hidup, Perangkat Daerah yang menangani urusan Perumahan dan Kawasan Permukiman , Swasta, Swadaya Masyarakat
	2-11-11-201	Pengelolaan Sampah	Peningkatan Peran serta Masyarakat dalam Pengelolaan Persampahan Pembentukan bank sampah dengan pengelolaan berbasis masyarakat	WP Kecamatan Pati									APBD Kabupaten Swasta Swadaya Masyarakat	Perangkat Daerah yang menangani urusan Lingkungan Hidup, Perangkat Daerah yang menangani urusan Perumahan dan Kawasan Permukiman , Swasta, Swadaya Masyarakat
	2-11-11-201	Pengelolaan Sampah	Penghijauan dengan vegetasi yang mampu menyerap CO <sub>2</sub> dan mengurangi bau	WP Kecamatan Pati									APBD Kabupaten	Perangkat Daerah yang menangani urusan Pekerjaan Umum dan Penataan Ruang, Perangkat Daerah yang menangani urusan Lingkungan Hidup, Perangkat Daerah yang menangani urusan Perumahan dan Kawasan Permukiman
	2-11-11-201	Pengelolaan Sampah	Penyediaan Sarana dan Prasarana Pengelolaan Persampahan di TPS3R dan TPS	WP Kecamatan Pati									APBD Kabupaten Swasta Swadaya Masyarakat	Perangkat Daerah yang menangani urusan Pekerjaan Umum dan Penataan Ruang,

Ke	KEPMENDAGRI 050-3708 Tahun 2022 Sebagaimana diubah dengan KEPMENDAGRI 900.1.15.5-1317 Tahun 2023		Program Prioritas	Lokasi	Waktu dan Tahapan Pelaksanaan								Sumber Dana	Instansi Pelaksana
	PJM-1 (2025-2030)						PJM-2 (2031 - 2035)	PJM-3 (2036 - 2040)	PJM-4 (2041 - 2045)					
	2025	2026			2027	2028				2029	2030			
	Kodefikasi	BIDANG URUSAN/ BIDANG UNSUR/PROGRAM/ KEGIATAN												
			Pemeliharaan jaringan dan prasarana persampahan secara berkala											Perangkat Daerah yang menangani urusan Lingkungan Hidup, Perangkat Daerah yang menangani urusan Perumahan dan Kawasan Permukiman , Swasta, Swadaya Masyarakat
	2-11-11-201	Pengelolaan Sampah	Peningkatan Peran serta Masyarakat dalam Pengelolaan Persampahan Pembentukan desa mandiri sampah	WP Kecamatan Pati									APBD Kabupaten APBD Desa Swadaya Masyarakat	Perangkat Daerah yang menangani urusan Lingkungan Hidup, Pemerintah Desa, Swadaya Masyarakat
A.9	Perwujudan Rencana Jaringan Drainase													
	1-03-02-201	Pengelolaan SDA dan Bangunan Pengaman Pantai pada Wilayah Sungai (WS) dalam 1 (Satu) Daerah Kabupaten/Kota	Pengelolaan dan pengembangan jaringan drainase primer	SWP I.A pada Blok I.A.1, Blok I.A.2, Blok I.A.3, Blok I.A.4, dan Blok I.A.5; SWP I.B pada Blok I.B.1, Blok I.B.2, Blok I.B.3, I.B.4 dan Blok I.B.5; SWP I.C pada Blok I.C.1, Blok I.C.2, Blok I.C.3 dan Blok I.C.4; SWP I.D pada Blok I.D.1, Blok I.D.2, Blok I.D.3 dan Blok I.D.4; dan SWP I.E pada Blok I.E.1, Blok I.E.2, dan Blok I.E.3.									APBN APBD Provinsi APBD Kabupaten	Kementerian/Lembaga yang menangani urusan Pekerjaan Umum dan Perumahan Rakyat, Balai Besar Wilayah Sungai Pemali Juana, Perangkat Daerah yang menangani urusan Pekerjaan Umum Sumber Daya Air dan Penataan Ruang Provinsi Jawa Tengah, Perangkat Daerah yang menangani urusan Pekerjaan Umum dan Penataan Ruang
	1-03-02-201	Pengelolaan SDA dan Bangunan Pengaman Pantai pada Wilayah Sungai (WS) dalam 1 (Satu) Daerah Kabupaten/Kota	Pengelolaan dan pengembangan jaringan drainase sekunder	SWP I.A pada Blok I.A.1, Blok I.A.2, Blok I.A.3, Blok I.A.4, dan Blok I.A.5. SWP I.B pada Blok I.B.1, Blok I.B.2, Blok I.B.3, Blok I.B.4 dan Blok I.B.5; SWP I.C pada Blok I.C.1, Blok I.C.2, dan Blok I.C.3; SWP I.D pada Blok I.D.1, Blok I.D.2, Blok I.D.3 dan Blok I.D.4; dan SWP I.E pada Blok I.E.3.									APBD Kabupaten	Perangkat Daerah yang menangani urusan Pekerjaan Umum dan Penataan Ruang, Perangkat Daerah yang menangani urusan Perumahan dan Kawasan Permukiman, Perangkat Daerah yang menangani urusan Lingkungan Hidup
	1-03-02-201	Pengelolaan SDA dan Bangunan Pengaman Pantai pada Wilayah Sungai (WS) dalam 1 (Satu) Daerah Kabupaten/Kota	Penyusunan Rencana ( <i>masterplan</i> ) Sistem Drainase	WP Kecamatan Pati									APBD Kabupaten	Perangkat Daerah yang menangani urusan Pekerjaan Umum dan Penataan Ruang, Perangkat Daerah yang menangani urusan Lingkungan Hidup
	1-03-02-201	Pengelolaan SDA dan Bangunan	Pengelolaan dan pengembangan sistem drainase	WP Kecamatan Pati									APBD Kabupaten	Perangkat Daerah yang menangani urusan

Ke	KEPMENDAGRI 050-3708 Tahun 2022 Sebagaimana diubah dengan KEPMENDAGRI 900.1.15.5-1317 Tahun 2023		Program Prioritas	Lokasi	Waktu dan Tahapan Pelaksanaan									Sumber Dana	Instansi Pelaksana
	Kodefikasi	BIDANG URUSAN/ BIDANG UNSUR/PROGRAM/ KEGIATAN			PJM-1 (2025-2030)						PJM-2  (2031 - 2035)	PJM-3  (2036 - 2040)	PJM-4  (2041 - 2045)		
					2025	2026	2027	2028	2029	2030					
		Pengaman Pantai pada Wilayah Sungai (WS) dalam 1 (Satu) Daerah Kabupaten/Kota	Normalisasi dan rehabilitasi saluran-saluran pembuangan akhir dan anak sungainya												Pekerjaan Umum dan Penataan Ruang, Perangkat Daerah yang menangani urusan Lingkungan Hidup
	1-03-02-201	Pengelolaan SDA dan Bangunan Pengaman Pantai pada Wilayah Sungai (WS) dalam 1 (Satu) Daerah Kabupaten/Kota	Operasi dan Pemeliharaan Sistem Drainase	WP Kecamatan Pati										APBD Kabupaten	Perangkat Daerah yang menangani urusan Pekerjaan Umum dan Penataan Ruang, Perangkat Daerah yang menangani urusan Lingkungan Hidup
	1-03-02-201	Pengelolaan SDA dan Bangunan Pengaman Pantai pada Wilayah Sungai (WS) dalam 1 (Satu) Daerah Kabupaten/Kota	Penyediaan Drainase Perkotaan dan Sarana Pendukungnya Pengembangan bangunan peresapan berupa kolam retensi	WP Kecamatan Pati										APBD Kabupaten	Perangkat Daerah yang menangani urusan Pekerjaan Umum dan Penataan Ruang, Perangkat Daerah yang menangani urusan Lingkungan Hidup
A.10	Perwujudan Rencana Jaringan Prasarana Lainnya														
	1-05-03-202	Pelayanan Pencegahan dan Kesiapsiagaan Terhadap Bencana	Penyusunan Rencana Penanggulangan Kedaruratan Bencana Peningkatan Jalur Evakuasi Bencana	SWP I.A pada Blok I.A.1, Blok I.A.2, Blok I.A.3, Blok I.A.4, dan Blok I.A.5; SWP I.B pada Blok I.B.1, Blok I.B.2, Blok I.B.3, Blok I.B.4, dan Blok I.B.5; SWP I.C pada Blok I.C.1, Blok I.C.2, Blok I.C.3 dan Blok I.C.4; SWP I.D pada Blok I.D.2 dan Blok I.D.3; dan SWP I.E pada Blok I.E.1, Blok I.E.2, Blok I.E.3 dan Blok I.E.4.									APBN APBD Provinsi APBD Kabupaten	Kementerian/Lembaga yang menangani urusan Penanggulangan Bencana, Kementerian/Lembaga yang menangani urusan Pekerjaan Umum dan Perumahan Rakyat, Perangkat Daerah Yang Menangani Urusan Penanggulangan Bencana Daerah Provinsi Jawa Tengah, Perangkat Daerah yang menangani urusan Pekerjaan Umum Sumber Daya Air dan Penataan Ruang Provinsi Jawa Tengah, Perangkat Daerah yang menangani urusan Pekerjaan Umum (Bina Marga dan Cipta Karya) Provinsi Jawa Tengah, Perangkat Daerah yang menangani urusan Pekerjaan Umum dan Penataan Ruang, Perangkat Daerah Yang Menangani Urusan Penanggulangan Bencana Daerah	

Ke	KEPMENDAGRI 050-3708 Tahun 2022 Sebagaimana diubah dengan KEPMENDAGRI 900.1.15.5-1317 Tahun 2023		Program Prioritas	Lokasi	Waktu dan Tahapan Pelaksanaan									Sumber Dana	Instansi Pelaksana
	PJM-1 (2025-2030)						PJM-2 (2031 - 2035)	PJM-3 (2036 - 2040)	PJM-4 (2041 - 2045)						
	2025	2026			2027	2028				2029	2030				
	Kodefikasi	BIDANG URUSAN/ BIDANG UNSUR/PROGRAM/ KEGIATAN													
	1-05-03-202	Pelayanan Pencegahan dan Kesiapsiagaan Terhadap Bencana	Peningkatan Tempat Evakuasi Sementara	Alun-alun Pati berada di SWP I.A pada Blok I.A.1; Lapangan Sepakbola SDN 3 Kutoharjo berada di SWP I.D pada Blok I.D.1; Rumah Evakuasi bencana Desa Gajahmati berada di SWP I.B pada Blok I.B.4; SD Negeri 2 Tambaharjo berada di SWP I.E pada Blok I.E.1; SD Negeri Mustokoharjo berada di SWP I.B pada Blok I.B.1; dan SDN Widorokandang berada di SWP I.C pada Blok I.C.1.									APBN APBD Provinsi APBD Kabupaten	Kementerian/Lembaga yang menangani urusan Penanggulangan Bencana, Kementerian/Lembaga yang menangani urusan Pekerjaan Umum dan Perumahan Rakyat, Perangkat Daerah Yang Menangani Urusan Penanggulangan Bencana Daerah Provinsi Jawa Tengah, Perangkat Daerah yang menangani urusan Pekerjaan Umum Sumber Daya Air dan Penataan Ruang Provinsi Jawa Tengah, Perangkat Daerah yang menangani urusan Pekerjaan Umum (Bina Marga dan Cipta Karya) Provinsi Jawa Tengah, Perangkat Daerah yang menangani urusan Pekerjaan Umum dan Penataan Ruang, Perangkat Daerah Yang Menangani Urusan Penanggulangan Bencana Daerah	
	1-05-03-202	Pelayanan Pencegahan dan Kesiapsiagaan Terhadap Bencana	Peningkatan Tempat Evakuasi Akhir	Alun-alun Kembangjoyo berada di SWP I.A pada Blok I.A.2									APBN APBD Provinsi APBD Kabupaten	Kementerian/Lembaga yang menangani urusan Penanggulangan Bencana, Kementerian/Lembaga yang menangani urusan Pekerjaan Umum dan Perumahan Rakyat, Perangkat Daerah Yang Menangani Urusan Penanggulangan Bencana Daerah Provinsi Jawa Tengah, Perangkat Daerah yang menangani urusan Pekerjaan Umum Sumber Daya Air dan Penataan Ruang Provinsi Jawa Tengah, Perangkat Daerah yang menangani urusan Pekerjaan Umum (Bina	



Ke	KEPMENDAGRI 050-3708 Tahun 2022 Sebagaimana diubah dengan KEPMENDAGRI 900.1.15.5-1317 Tahun 2023		Program Prioritas	Lokasi	Waktu dan Tahapan Pelaksanaan									Sumber Dana	Instansi Pelaksana
	PJM-1 (2025-2030)						PJM-2 (2031 - 2035)	PJM-3 (2036 - 2040)	PJM-4 (2041 - 2045)						
	2025	2026			2027	2028				2029	2030				
	Kodefikasi	BIDANG URUSAN/ BIDANG UNSUR/PROGRAM/ KEGIATAN													
														Marga dan Cipta Karya) Provinsi Jawa Tengah, Perangkat Daerah yang menangani urusan Pekerjaan Umum dan Penataan Ruang, Perangkat Daerah Yang Menangani Urusan Penanggulangan Bencana Daerah	
	1-05-03-201	Pelayanan Informasi Rawan Bencana Kabupaten/Kota	Sosialisasi tentang pentingnya partisipasi masyarakat dalam penanganan banjir	WP Kecamatan Pati										APBD Kabupaten  Perangkat Daerah Yang Menangani Urusan Penanggulangan Bencana Daerah	
	2-15-02-202	Penyediaan Perlengkapan Jala di Jalan Kabupaten/Kota	Penataan bangunan dan lingkungannya Peningkatan Jaringan Pejalan Kaki	SWP I.A pada Blok I.A.1, Blok I.A.2, Blok I.A.3, Blok I.A.4 dan Blok I.A.5; SWP I.B pada Blok I.B.1, Blok I.B.2, Blok I.B.3, dan Blok I.B.5; SWP I.C pada Blok I.C.3; SWP I.D pada Blok I.D.1, Blok I.D.2, dan Blok I.D.3; dan SWP I.E pada Blok I.E.2, Blok I.E.3, dan Blok I.E.4.									APBD Provinsi APBD Kabupaten  Perangkat Daerah yang menangani urusan Pekerjaan Umum (Bina Marga dan Cipta Karya) Provinsi Jawa Tengah, Perangkat Daerah yang menangani urusan Pekerjaan Umum dan Penataan Ruang		
	2-15-02-202	Penyediaan Perlengkapan Jalan di Jalan Kabupaten/Kota	Penataan bangunan dan lingkungannya Pengembangan <i>street furniture</i> dan jalur sepeda	SWP I.A pada Blok I.A.1; dan SWP I.B pada Blok I.B.3.										APBD Kabupaten  Perangkat Daerah yang menangani urusan Pekerjaan Umum dan Penataan Ruang	
B	Perwujudan Rencana Pola Ruang														
B.1	Perwujudan Zona Lindung														
B.1.1	Zona Badan Air (BA)														
a.	1-03-02-201	Pengelolaan SDA dan Bangunan Pengaman Pantai pada Wilayah Sungai (WS) dalam 1 (Satu) Daerah Kabupaten/Kota	Normalisasi zona badan air	SWP I.A pada Blok I.A.1, Blok I.A.2, Blok I.A.3, Blok I.A.4, dan Blok I.A.5; SWP I.B pada Blok I.B.1, Blok I.B.2, Blok I.B.3, Blok I.B.4, dan Blok I.B.5; SWP I.C pada Blok I.C.1, Blok I.C.2, Blok I.C.3, dan Blok I.C.4; SWP I.D pada Blok I.D.1, Blok I.D.2, Blok I.D.3, dan Blok I.D.4; dan SWP I.E pada Blok I.E.1, Blok I.E.2, Blok I.E.3, Blok I.E.4, dan Blok I.E.5.									APBN APBD Provinsi APBD Kabupaten  Kementerian/Lembaga yang menangani urusan Pekerjaan Umum dan Perumahan Rakyat, Balai Besar Wilayah Sungai Pemali Juana, Perangkat Daerah yang menangani urusan Pekerjaan Umum Sumber Daya Air dan Penataan Ruang Provinsi Jawa Tengah, Perangkat Daerah yang menangani urusan Pekerjaan Umum dan Penataan Ruang		
b.	1-03-02-201	Pengelolaan SDA dan Bangunan Pengaman Pantai pada Wilayah Sungai (WS) dalam 1 (Satu) Daerah Kabupaten/Kota	Sosialisasi pemanfaatan ruang zona badan air	SWP I.A pada Blok I.A.1, Blok I.A.2, Blok I.A.3, Blok I.A.4, dan Blok I.A.5; SWP I.B pada Blok I.B.1, Blok I.B.2, Blok I.B.3, Blok I.B.4, dan Blok I.B.5; SWP I.C pada Blok I.C.1, Blok I.C.2,									APBN APBD Provinsi APBD Kabupaten  Kementerian/Lembaga yang menangani urusan Pekerjaan Umum dan Perumahan Rakyat, Balai Besar Wilayah Sungai Pemali Juana,		

Ke	KEPMENDAGRI 050-3708 Tahun 2022 Sebagaimana diubah dengan KEPMENDAGRI 900.1.15.5-1317 Tahun 2023		Program Prioritas	Lokasi	Waktu dan Tahapan Pelaksanaan									Sumber Dana	Instansi Pelaksana
	PJM-1 (2025-2030)						PJM-2 (2031 - 2035)	PJM-3 (2036 - 2040)	PJM-4 (2041 - 2045)						
	2025	2026			2027	2028				2029	2030				
	Kodefikasi	BIDANG URUSAN/ BIDANG UNSUR/PROGRAM/ KEGIATAN													
				Blok I.C.3, dan Blok I.C.4; SWP I.D pada Blok I.D.1, Blok I.D.2, Blok I.D.3, dan Blok I.D.4; dan SWP I.E pada Blok I.E.1, Blok I.E.2, Blok I.E.3, Blok I.E.4, dan Blok I.E.5.										Perangkat Daerah yang menangani urusan Pekerjaan Umum Sumber Daya Air dan Penataan Ruang Provinsi Jawa Tengah, Perangkat Daerah yang menangani urusan Pekerjaan Umum dan Penataan Ruang	
B.1.2	Zona Perlindungan Setempat (PS)														
	1-03-02-201	Pengelolaan SDA dan Bangunan Pengaman Pantai pada Wilayah Sungai (WS) dalam 1 (Satu) Daerah Kabupaten/Kota	Sosialisasi pemanfaatan ruang zona perlindungan setempat	SWP I.A pada Blok I.A.5; SWP I.B pada Blok I.B.4, dan Blok I.B.5; dan SWP I.C pada Blok I.C.1, dan Blok I.C.2.									APBN APBD Provinsi APBD Kabupaten	Kementerian/Lembaga yang menangani urusan Pekerjaan Umum dan Perumahan Rakyat, Balai Besar Wilayah Sungai Pemali Juana, Perangkat Daerah yang menangani urusan Pekerjaan Umum Sumber Daya Air dan Penataan Ruang Provinsi Jawa Tengah, Perangkat Daerah yang menangani urusan Pekerjaan Umum dan Penataan Ruang, Perangkat Daerah yang menangani urusan Perumahan dan Kawasan Permukiman	
	1-03-02-201	Pengelolaan SDA dan Bangunan Pengaman Pantai pada Wilayah Sungai (WS) dalam 1 (Satu) Daerah Kabupaten/Kota	Penataan kawasan zona perlindungan setempat	SWP I.A pada Blok I.A.5; SWP I.B pada Blok I.B.4, dan Blok I.B.5; dan SWP I.C pada Blok I.C.1, dan Blok I.C.2.									APBN APBD Provinsi APBD Kabupaten	Kementerian/Lembaga yang menangani urusan Pekerjaan Umum dan Perumahan Rakyat, Balai Besar Wilayah Sungai Pemali Juana, Perangkat Daerah yang menangani urusan Pekerjaan Umum Sumber Daya Air dan Penataan Ruang Provinsi Jawa Tengah, Perangkat Daerah yang menangani urusan Pekerjaan Umum dan Penataan Ruang, Perangkat Daerah yang menangani urusan Perumahan dan Kawasan Permukiman	
	1-03-02-201	Pengelolaan SDA dan	Rehabilitasi daerah tangkapan	SWP I.A pada Blok I.A.5;									APBN	Kementerian/Lembaga	



Ke	KEPMENDAGRI 050-3708 Tahun 2022 Sebagaimana diubah dengan KEPMENDAGRI 900.1.15.5-1317 Tahun 2023		Program Prioritas	Lokasi	Waktu dan Tahapan Pelaksanaan									Sumber Dana	Instansi Pelaksana
	Kodefikasi	BIDANG URUSAN/ BIDANG UNSUR/PROGRAM/ KEGIATAN			PJM-1 (2025-2030)						PJM-2 (2031 - 2035)	PJM-3 (2036 - 2040)	PJM-4 (2041 - 2045)		
					2025	2026	2027	2028	2029	2030					
		Bangunan Pengaman Pantai pada Wilayah Sungai (WS) dalam 1 (Satu) Daerah Kabupaten/Kota	air sungai	SWP I.B pada Blok I.B.4, dan Blok I.B.5; dan SWP I.C pada Blok I.C.1, dan Blok I.C.2.										APBD Provinsi APBD Kabupaten	yang menangani urusan Pekerjaan Umum dan Perumahan Rakyat. Balai Pengelolaan Daerah Aliran Sungai dan Hutan Lindung (BPDAS-HL) Pemali Jratun, Perangkat Daerah yang menangani urusan Pekerjaan Umum Sumber Daya Air dan Penataan Ruang Provinsi Jawa Tengah, Perangkat Daerah yang menangani urusan Pekerjaan Umum dan Penataan Ruang
	1-03-02-201	Pengelolaan SDA dan Bangunan Pengaman Pantai pada Wilayah Sungai (WS) dalam 1 (Satu) Daerah Kabupaten/Kota	Penghijauan pada zona perlindungan setempat	SWP I.A pada Blok I.A.5; SWP I.B pada Blok I.B.4, dan Blok I.B.5; dan SWP I.C pada Blok I.C.1, dan Blok I.C.2.										APBN APBD Provinsi APBD Kabupaten	Kementerian/Lembaga yang menangani urusan Pekerjaan Umum dan Perumahan Rakyat, Perangkat Daerah yang menangani urusan Lingkungan Hidup Dan Kebersihan Provinsi Jawa Tengah, Perangkat Daerah yang menangani urusan Pekerjaan Umum Sumber Daya Air dan Penataan Ruang Provinsi Jawa Tengah, Perangkat Daerah yang menangani urusan Lingkungan Hidup
	1-03-02-201	Pengelolaan SDA dan Bangunan Pengaman Pantai pada Wilayah Sungai (WS) dalam 1 (Satu) Daerah Kabupaten/Kota	Pembebasan lahan publik di zona perlindungan setempat	SWP I.A pada Blok I.A.5; SWP I.B pada Blok I.B.4, dan Blok I.B.5; dan SWP I.C pada Blok I.C.1, dan Blok I.C.2.										APBN APBD Provinsi APBD Kabupaten	Kementerian/Lembaga yang menangani urusan Pekerjaan Umum dan Perumahan Rakyat, Balai Besar Wilayah Sungai Pemali Juana, Perangkat Daerah yang menangani urusan Pekerjaan Umum Sumber Daya Air dan Penataan Ruang Provinsi Jawa Tengah, Perangkat Daerah yang menangani urusan Pekerjaan Umum dan Penataan Ruang
	1-03-12-204	Koordinasi dan Sinkronisasi	Pengendalian pembangunan kawasan perumahan di pada	SWP I.A pada Blok I.A.5; SWP I.B pada Blok I.B.4, dan Blok										APBN APBD Provinsi	Kementerian/Lembaga yang menangani urusan

Ke	KEPMENDAGRI 050-3708 Tahun 2022 Sebagaimana diubah dengan KEPMENDAGRI 900.1.15.5-1317 Tahun 2023		Program Prioritas	Lokasi	Waktu dan Tahapan Pelaksanaan									Sumber Dana	Instansi Pelaksana
	PJM-1 (2025-2030)						PJM-2 (2031 - 2035)	PJM-3 (2036 - 2040)	PJM-4 (2041 - 2045)						
	2025	2026			2027	2028				2029	2030				
	Kodefikasi	BIDANG URUSAN/ BIDANG UNSUR/PROGRAM/ KEGIATAN													
		Pengendalian Pemanfaatn Ruang Daerah Kabupaten/Kota	zona perlindungan setempat	I.B.5; dan SWP I.C pada Blok I.C.1, dan Blok I.C.2.										APBD Kabupaten	Pekerjaan Umum dan Perumahan Rakyat, Balai Besar Wilayah Sungai Pemali Juana, Perangkat Daerah yang menangani urusan Pekerjaan Umum Sumber Daya Air dan Penataan Ruang Provinsi Jawa Tengah, Perangkat Daerah yang menangani urusan Pekerjaan Umum dan Penataan Ruang
	2-11-04-201	Pengelolaan Keanekaragaman Hayati Kabupaten/Kota	Penghijauan kawasan sempadan jalan rel kereta api	SWP I.A pada Blok I.A.5; SWP I.B pada Blok I.B.4, dan Blok I.B.5; dan SWP I.C pada Blok I.C.1, dan Blok I.C.2.										APBN APBD Kabupaten BUMN	Kementerian/Lembaga yang menangani urusan Perhubungan, Perangkat Daerah yang menangani urusan Lingkungan Hidup, BUMN (PT.KAI)
	1-03-12-204	Koordinasi dan Sinkronisasi Pengendalian Pemanfaatn Ruang Daerah Kabupaten/Kota	Pengendalian pembangunan kawasan perumahan di tepi jalan rel KA	SWP I.A pada Blok I.A.5; SWP I.B pada Blok I.B.4, dan Blok I.B.5; dan SWP I.C pada Blok I.C.1, dan Blok I.C.2.										APBN APBD Kabupaten BUMN	Kementerian/Lembaga yang menangani urusan Perhubungan, Perangkat Daerah yang menangani urusan Lingkungan Hidup, BUMN (PT.KAI)
	2-11-04-201	Pengelolaan Keanekaragaman Hayati Kabupaten/Kota	Penghijauan kawasan sempadan saluran irigasi	SWP I.A pada Blok I.A.5; SWP I.B pada Blok I.B.4, dan Blok I.B.5; dan SWP I.C pada Blok I.C.1, dan Blok I.C.2.										APBN APBD Provinsi APBD Kabupaten	Kementerian/Lembaga yang menangani urusan Pekerjaan Umum dan Perumahan Rakyat, Balai Besar Wilayah Sungai Pemali Juana, Perangkat Daerah yang menangani urusan Pekerjaan Umum Sumber Daya Air dan Penataan Ruang Provinsi Jawa Tengah Perangkat Daerah yang menangani urusan Pertanian dan Perkebunan Provinsi Jawa Tengah, Perangkat Daerah yang menangani urusan Pekerjaan Umum dan Penataan Ruang, Perangkat Daerah yang menangani urusan Pertanian , Perangkat Daerah yang menangani urusan

Ke	KEPMENDAGRI 050-3708 Tahun 2022 Sebagaimana diubah dengan KEPMENDAGRI 900.1.15.5-1317 Tahun 2023		Program Prioritas	Lokasi	Waktu dan Tahapan Pelaksanaan								Sumber Dana	Instansi Pelaksana
	PJM-1 (2025-2030)						PJM-2 (2031 - 2035)	PJM-3 (2036 - 2040)	PJM-4 (2041 - 2045)					
	2025	2026			2027	2028				2029	2030			
	Kodefikasi	BIDANG URUSAN/ BIDANG UNSUR/PROGRAM/ KEGIATAN												
														Lingkungan Hidup
	1-03-02-201	Pengelolaan SDA dan Bangunan Pengaman Pantai pada Wilayah Sungai (WS) dalam 1 (Satu) Daerah Kabupaten/Kota	Rehabilitasi kawasan sempadan saluran irigasi	WP Kecamatan Pati										APBN APBD Provinsi APBD Kabupaten  <

Ke	KEPMENDAGRI 050-3708 Tahun 2022 Sebagaimana diubah dengan KEPMENDAGRI 900.1.15.5-1317 Tahun 2023		Program Prioritas	Lokasi	Waktu dan Tahapan Pelaksanaan									Sumber Dana	Instansi Pelaksana
	Kodefikasi	BIDANG URUSAN/ BIDANG UNSUR/PROGRAM/ KEGIATAN			PJM-1 (2025-2030)						PJM-2 (2031 - 2035)	PJM-3 (2036 - 2040)	PJM-4 (2041 - 2045)		
					2025	2026	2027	2028	2029	2030					
				SWP I.E pada Blok I.E.2 dan Blok I.E.3.											
f.	2-11-04-201	Pengelolaan Keanekaragaman Hayati Kabupaten/Kota	Pengelolaan Ruang Terbuka Hijau (RTH) publik berupa sub-zona pemakaman	SWP I.A pada Blok I.A.1, Blok I.A.2, Blok I.A.3, Blok I.A.4, dan Blok I.A.5; SWP I.B pada Blok I.B.1, Blok I.B.2, dan Blok I.B.3; SWP I.C pada Blok I.C.1, Blok I.C.2, Blok I.C.3, dan Blok I.C.4; SWP I.D pada Blok I.D.1, Blok I.D.2, Blok I.D.3, dan Blok I.D.4; dan SWP I.E pada Blok I.E.1, Blok I.E.2, Blok I.E.3, Blok I.E.4, dan Blok I.E.5.											
g.	2-11-04-201	Pengelolaan Keanekaragaman Hayati Kabupaten/Kota	Penanaman vegetasi pada sub-zona jalur hijau sepanjang koridor jalan arteri, jalan kolektor dan rencana jalan baru	SWP I.A pada Blok I.A.1, Blok I.A.2, Blok I.A.3, Blok I.A.4, dan Blok I.A.5; SWP I.B pada Blok I.B.1, Blok I.B.2, Blok I.B.3, dan Blok I.B.4; SWP I.C pada Blok I.C.1, Blok I.C.2, dan Blok I.C.3; dan SWP I.D pada Blok I.D.1, Blok I.D.2, Blok I.D.3, dan Blok I.D.4.											
h.	2-11-04-201	Pengelolaan Keanekaragaman Hayati Kabupaten/Kota	Pengelolaan Ruang Terbuka Hijau (RTH) Pengembangan dan pemanfaatan RTH di sempadan rel dan di bawah tower jaringan listrik maupun telekomunikasi	WP Kecamatan Pati											
i.	2-11-04-201	Pengelolaan Keanekaragaman Hayati Kabupaten/Kota	Pengelolaan Ruang Terbuka Hijau (RTH) yang sudah ada	WP Kecamatan Pati											
j.	2-11-04-201	Pengelolaan Keanekaragaman Hayati Kabupaten/Kota	Penyusunan Rencana aksi Daerah dalam upaya mewujudkan 20% RTH publik dan 10% RTH privat	WP Kecamatan Pati											
B.2	Perwujudan Zona Budi Daya														
B.2.1	Perwujudan Zona Badan Jalan (BJ)														
a.	1-03-10-201	Penyelenggaraan Jalan Kabupaten/Kota	Pemantapan Zona Badan Jalan	SWP I.A pada Blok I.A.1, Blok I.A.2, Blok I.A.3, Blok I.A.4, dan Blok I.A.5; SWP I.B pada Blok I.B.1, Blok I.B.2, Blok I.B.3, Blok I.B.4, dan Blok I.B.5; SWP I.C pada Blok I.C.1, Blok I.C.2, Blok I.C.3, dan Blok I.C.4; SWP I.D pada Blok I.D.1, Blok I.D.2, Blok I.D.3, dan Blok I.D.4; dan SWP I.E pada Blok I.E.1, Blok I.E.2, Blok I.E.3, Blok I.E.4, dan Blok I.E.5.									APBD Kabupaten	Perangkat Daerah yang menangani urusan Pekerjaan Umum dan Penataan Ruang	

Ke	KEPMENDAGRI 050-3708 Tahun 2022 Sebagaimana diubah dengan KEPMENDAGRI 900.1.15.5-1317 Tahun 2023		Program Prioritas	Lokasi	Waktu dan Tahapan Pelaksanaan									Sumber Dana	Instansi Pelaksana
	Kodefikasi	BIDANG URUSAN/ BIDANG UNSUR/PROGRAM/ KEGIATAN			PJM-1 (2025-2030)						PJM-2 (2031 - 2035)	PJM-3 (2036 - 2040)	PJM-4 (2041 - 2045)		
					2025	2026	2027	2028	2029	2030					
B.2.2	Perwujudan Zona Pertanian (P)														
	3-27-03-202	Pembangunan Prasarana Pertanian	Penyediaan dan pengembangan sarana pertanian pada sub-zona tanaman pangan	SWP I.A pada Blok I.A.2 dan Blok I.A.5; SWP I.B pada Blok I.B.1, Blok I.B.2, Blok I.B.3, Blok I.B.4, dan Blok I.B.5; SWP I.C pada Blok I.C.1, Blok I.C.2, Blok I.C.3, dan Blok I.C.4; SWP I.D pada Blok I.D.1, Blok I.D.2, Blok I.D.3, dan Blok I.D.4; dan SWP I.E pada Blok I.E.1, Blok I.E.2, Blok I.E.3, Blok I.E.4, dan Blok I.E.5.									APBN APBD Provinsi APBD Kabupaten	Kementerian/Lembaga yang menangani urusan Pertanian, Perangkat Daerah yang menangani urusan Pertanian dan Perkebunan Provinsi Jawa Tengah, Perangkat Daerah yang menangani urusan Pertanian	
	3-27-03-202	Pembangunan Prasarana Pertanian	Penanganan pasca panen hasil pertanian	WP Kecamatan Pati									APBN APBD Provinsi APBD Kabupaten	Kementerian/Lembaga yang menangani urusan Pertanian, Perangkat Daerah yang menangani urusan Pertanian dan Perkebunan Provinsi Jawa Tengah, Perangkat Daerah yang menangani urusan Ketahanan Pangan Provinsi Jawa Tengah, Perangkat Daerah yang menangani urusan Pertanian , Perangkat Daerah yang menangani urusan Ketahanan Pangan	
	2-09-04-201	Penyusunan Peta Kerentanan dan Ketahanan Pangan Kecamatan	Pemutakhiran peta dan analisis ketahanan dan kerentanan pangan	WP Kecamatan Pati									APBD Kabupaten	Perangkat Daerah yang menangani urusan Pertanian , Perangkat Daerah yang menangani urusan Ketahanan Pangan	
	3-27-03-202	Pembangunan Prasarana Pertanian	Penyusunan Rencana ( <i>masterplan</i> ) pengembangan prasarana, sarana, kawasan dan komoditas perkebunan, pengelolaan lahan pertanian pangan berkelanjutan (LP2B)	WP Kecamatan Pati									APBD Kabupaten	Perangkat Daerah yang menangani urusan Pertanian , Perangkat Daerah yang menangani urusan Ketahanan Pangan	
	3-27-03-202	Pembangunan Prasarana Pertanian	Penyediaan dan pengembangan sarana pertanian pada sub-zona perkebunan:	SWP I.D pada Blok I.D.1; dan SWP I.E pada Blok I.E.2.									APBN APBD Provinsi APBD Kabupaten	Kementerian/Lembaga yang menangani urusan Pertanian, Perangkat Daerah yang menangani urusan Pertanian dan Perkebunan Provinsi Jawa Tengah, Perangkat Daerah yang menangani urusan Pertanian	
	3-37-07-201	Pelaksanaan Penyuluhan Pertanian	Peningkatan kapasitas kelembagaan penyuluhan pertanian	WP Kecamatan Pati									APBD Kabupaten	Perangkat Daerah yang menangani urusan Pertanian , Perangkat	

Ke	KEPMENDAGRI 050-3708 Tahun 2022 Sebagaimana diubah dengan KEPMENDAGRI 900.1.15.5-1317 Tahun 2023		Program Prioritas	Lokasi	Waktu dan Tahapan Pelaksanaan								Sumber Dana	Instansi Pelaksana
	PJM-1 (2025-2030)						PJM-2  (2031 - 2035)	PJM-3  (2036 - 2040)	PJM-4  (2041 - 2045)					
	2025	2026			2027	2028				2029	2030			
	Kodefikasi	BIDANG URUSAN/ BIDANG UNSUR/PROGRAM/ KEGIATAN												
														Daerah yang menangani urusan Ketahanan Pangan
	3-37-07-201	Pelaksanaan Penyuluhan Pertanian	Pengembangan kapasitas kelembagaan petani	WP Kecamatan Pati										APBD Kabupaten  Perangkat Daerah yang menangani urusan Pertanian , Perangkat Daerah yang menangani urusan Ketahanan Pangan
B.2.3	Perwujudan Zona Pembangkitan Tenaga Listrik (PTL)													
a.			Penataan di sekitar zona pembangkitan tenaga listrik	SWP I.B pada Blok I.B.1.									APBN APBD Provinsi BUMN Swasta	Kementerian/Lembaga yang menangani urusan Energi dan Sumber Daya Mineral, Perangkat Daerah yang menangani urusan Energi dan Sumber Daya Mineral Provinsi Jawa Tengah, Perusahaan Listrik Negara (PLN), Swasta
b.			Pengembangan prasarana sarana menuju zona pembangkitan tenaga listrik	SWP I.B pada Blok I.B.1.									APBN APBD Provinsi BUMN Swasta	Kementerian/Lembaga yang menangani urusan Energi dan Sumber Daya Mineral, Perangkat Daerah yang menangani urusan Energi dan Sumber Daya Mineral Provinsi Jawa Tengah, Perusahaan Listrik Negara (PLN), Swasta
B.2.4	Perwujudan Zona Kawasan Peruntukan Industri (KPI)													
	3-31-02-201	Penyusunan dan Evaluasi Rencana Pembangunan Industri Kabupaten/Kota	Pengembangan Zona Kawasan Peruntukan Industri	SWP I.A pada Blok I.A.1, dan Blok I.A.2; SWP I.B pada Blok I.B.3, dan Blok I.B.5; SWP I.C pada Blok I.C.1, Blok I.C.2, dan Blok I.C.3; SWP I.D pada Blok I.D.3, dan Blok I.D.4; dan SWP I.E pada Blok I.E.5.									APBN APBD Provinsi APBD Kabupaten Swasta	Kementerian/Lembaga yang menangani urusan Perindustrian, Perangkat Daerah yang menangani urusan Perindustrian dan Perdagangan Provinsi Jawa Tengah, Perangkat Daerah yang menangani urusan Perindustrian dan Perdagangan , Swasta
	3-31-02-201	Penyusunan dan Evaluasi Rencana Pembangunan Industri Kabupaten/Kota	Inventarisasi industri di luar zona kawasan peruntukan industri dan yang berada di zona kawasan peruntukan industri	SWP I.A pada Blok I.A.1, dan Blok I.A.2; SWP I.B pada Blok I.B.3, dan Blok I.B.5; SWP I.C pada Blok I.C.1, Blok I.C.2, dan Blok I.C.3; SWP I.D pada Blok I.D.3, dan Blok I.D.4; dan									APBN APBD Provinsi APBD Kabupaten Swasta	Kementerian/Lembaga yang menangani urusan Perindustrian, Perangkat Daerah yang menangani urusan Perindustrian dan Perdagangan Provinsi Jawa Tengah, Perangkat



Ke	KEPMENDAGRI 050-3708 Tahun 2022 Sebagaimana diubah dengan KEPMENDAGRI 900.1.15.5-1317 Tahun 2023		Program Prioritas	Lokasi	Waktu dan Tahapan Pelaksanaan									Sumber Dana	Instansi Pelaksana
	PJM-1 (2025-2030)						PJM-2 (2031 - 2035)	PJM-3 (2036 - 2040)	PJM-4 (2041 - 2045)						
	2025	2026			2027	2028				2029	2030				
	Kodefikasi	BIDANG URUSAN/ BIDANG UNSUR/PROGRAM/ KEGIATAN													
				SWP I.E pada Blok I.E.5.										Daerah yang menangani urusan Perindustrian dan Perdagangan , Swasta	
	3-31-02-201	Penyusunan dan Evaluasi Rencana Pembangunan Industri Kabupaten/Kota	Pengarahannya kegiatan industri sesuai klasifikasinya ke Zona Kawasan Peruntukan Industri	SWP I.A pada Blok I.A.1, dan Blok I.A.2; SWP I.B pada Blok I.B.3, dan Blok I.B.5; SWP I.C pada Blok I.C.1, Blok I.C.2, dan Blok I.C.3; SWP I.D pada Blok I.D.3, dan Blok I.D.4; dan SWP I.E pada Blok I.E.5.									APBN APBD Provinsi APBD Kabupaten Swasta	Kementerian/Lembaga yang menangani urusan Perindustrian, Perangkat Daerah yang menangani urusan Perindustrian dan Perdagangan Provinsi Jawa Tengah, Perangkat Daerah yang menangani urusan Perindustrian dan Perdagangan , Swasta	
	3-31-02-201	Penyusunan dan Evaluasi Rencana Pembangunan Industri Kabupaten/Kota	Pembangunan dan peningkatan prasarana dan sarana pada zona kawasan peruntukan industri	SWP I.A pada Blok I.A.1, dan Blok I.A.2; SWP I.B pada Blok I.B.3, dan Blok I.B.5; SWP I.C pada Blok I.C.1, Blok I.C.2, dan Blok I.C.3; SWP I.D pada Blok I.D.3, dan Blok I.D.4; dan SWP I.E pada Blok I.E.5.									APBN APBD Provinsi APBD Kabupaten Swasta	Kementerian/Lembaga yang menangani urusan Perindustrian, Perangkat Daerah yang menangani urusan Perindustrian dan Perdagangan Provinsi Jawa Tengah, Perangkat Daerah yang menangani urusan Perindustrian dan Perdagangan , Swasta	
	3-31-02-201	Penyusunan dan Evaluasi Rencana Pembangunan Industri Kabupaten/Kota	Peningkatan kualitas SDM lokal untuk mendukung penyediaan tenaga kerja	WP Kecamatan Pati									APBN APBD Provinsi APBD Kabupaten Swasta	Kementerian/Lembaga yang menangani urusan Perindustrian, Perangkat Daerah yang menangani urusan Perindustrian dan Perdagangan Provinsi Jawa Tengah, Perangkat Daerah yang menangani urusan Perindustrian dan Perdagangan , Swasta	
	3-31-02-201	Penyusunan dan Evaluasi Rencana Pembangunan Industri Kabupaten/Kota	Pengendalian dan Penataan Kegiatan Industri di Kawasan Perumahan	WP Kecamatan Pati									APBD Kabupaten	Perangkat Daerah yang menangani urusan Perindustrian dan Perdagangan , Perangkat Daerah yang menangani urusan Koperasi dan UMKM , Perangkat Daerah yang menangani urusan Pekerjaan Umum dan Penataan Ruang	
	2-17-08-201	Pengembangan Usaha Mikro dengan Orientasi	Pengembangan UMKM	WP Kecamatan Pati									APBD Kabupaten	Perangkat Daerah yang menangani urusan	

Ke	KEPMENDAGRI 050-3708 Tahun 2022 Sebagaimana diubah dengan KEPMENDAGRI 900.1.15.5-1317 Tahun 2023		Program Prioritas	Lokasi	Waktu dan Tahapan Pelaksanaan								Sumber Dana	Instansi Pelaksana
	PJM-1 (2025-2030)						PJM-2 (2031 - 2035)	PJM-3 (2036 - 2040)	PJM-4 (2041 - 2045)					
	2025	2026			2027	2028				2029	2030			
		Peningkatan Skala Usaha Menjadi Usaha Kecil												Perindustrian dan Perdagangan ,, Perangkat Daerah yang menangani urusan Koperasi dan UMKM
	3-31-02-201	Penyusunan dan Evaluasi Rencana Pembangunan Industri Kabupaten/Kota	Pengelolaan lingkungan pada zona kawasan peruntukan industri	SWP I.A pada Blok I.A.1, dan Blok I.A.2; SWP I.B pada Blok I.B.3, dan Blok I.B.5; SWP I.C pada Blok I.C.1, Blok I.C.2, dan Blok I.C.3; SWP I.D pada Blok I.D.3, dan Blok I.D.4; dan SWP I.E pada Blok I.E.5.									APBN APBD Kabupaten	Kementerian/Lembaga yang menangani urusan Perindustrian, Perangkat Daerah yang menangani urusan Perindustrian dan Perdagangan Provinsi Jawa Tengah, Perangkat Daerah yang menangani urusan Perindustrian dan Perdagangan , Perangkat Daerah yang menangani urusan Lingkungan Hidup
	3-31-02-201	Penyusunan dan Evaluasi Rencana Pembangunan Industri Kabupaten/Kota	Inventarisasi industri kecil yang berpotensi menghasilkan limbah untuk diarahkan ke zona kawasan peruntukan industri	WP Kecamatan Pati									APBD Kabupaten	Perangkat Daerah yang menangani urusan Perindustrian dan Perdagangan , Perangkat Daerah yang menangani urusan Lingkungan Hidup, Swasta
	1-03-02-201	Pengelolaan SDA dan Bangunan Pengaman Pantai pada Wilayah Sungai (WS) dalam 1 (Satu) Daerah Kabupaten/Kota	Pembangunan, Rehabilitasi, dan Peningkatan Pintu Air/Bendung Pengendali Banjir Pembangunan kolam retensi	SWP I.A pada Blok I.A.1, dan Blok I.A.2; SWP I.B pada Blok I.B.3, dan Blok I.B.5; SWP I.C pada Blok I.C.1, Blok I.C.2, dan Blok I.C.3; SWP I.D pada Blok I.D.3, dan Blok I.D.4; dan SWP I.E pada Blok I.E.5.									APBN APBD Kabupaten	Kementerian/Lembaga yang menangani urusan Perindustrian, Kementerian/Lembaga yang menangani urusan Pekerjaan Umum dan Perumahan Rakyat, Perangkat Daerah yang menangani urusan Perindustrian dan Perdagangan Provinsi Jawa Tengah, Perangkat Daerah yang menangani urusan Perindustrian dan Perdagangan , Perangkat Daerah yang menangani urusan Pekerjaan Umum dan Penataan Ruang, Perangkat Daerah yang menangani urusan Lingkungan Hidup, Swasta
	1-03-02-201	Pengelolaan SDA dan Bangunan Pengaman Pantai pada Wilayah	Pembangunan dan Pemeliharaan Sumur Air Tanah untuk Air Baku	SWP I.A pada Blok I.A.1, dan Blok I.A.2; SWP I.B pada Blok I.B.3, dan Blok									APBN APBD Kabupaten Swasta	Kementerian/Lembaga yang menangani urusan Perindustrian,



Ke	KEPMENDAGRI 050-3708 Tahun 2022 Sebagaimana diubah dengan KEPMENDAGRI 900.1.15.5-1317 Tahun 2023		Program Prioritas	Lokasi	Waktu dan Tahapan Pelaksanaan								Sumber Dana	Instansi Pelaksana
	PJM-1 (2025-2030)						PJM-2 (2031 - 2035)	PJM-3 (2036 - 2040)	PJM-4 (2041 - 2045)					
	2025	2026			2027	2028				2029	2030			
	Kodefikasi	BIDANG URUSAN/ BIDANG UNSUR/PROGRAM/ KEGIATAN												
		Sungai (WS) dalam 1 (Satu) Daerah Kabupaten/Kota	Pembangunan sumur resapan dan sumur biopori	I.B.5; SWP I.C pada Blok I.C.1, Blok I.C.2, dan Blok I.C.3; SWP I.D pada Blok I.D.3, dan Blok I.D.4; dan SWP I.E pada Blok I.E.5.										Kementerian/Lembaga yang menangani urusan Pekerjaan Umum dan Perumahan Rakyat, Perangkat Daerah yang menangani urusan Perindustrian dan Perdagangan Provinsi Jawa Tengah, Perangkat Daerah yang menangani urusan Perindustrian dan Perdagangan , Perangkat Daerah yang menangani urusan Pekerjaan Umum dan Penataan Ruang, Perangkat Daerah yang menangani urusan Lingkungan Hidup, Swasta
	2-11-04-201	Pengelolaan Keanekaragaman Hayati Kabupaten/Kota	Pengelolaan dan pengembangan Ruang Terbuka Hijau (RTH) sebesar 15% pada zona kawasan peruntukan industri	SWP I.A pada Blok I.A.1, dan Blok I.A.2; SWP I.B pada Blok I.B.3, dan Blok I.B.5; SWP I.C pada Blok I.C.1, Blok I.C.2, dan Blok I.C.3; SWP I.D pada Blok I.D.3, dan Blok I.D.4; dan SWP I.E pada Blok I.E.5.									APBD Kabupaten; Swasta	Perangkat Daerah yang menangani urusan Perindustrian dan Perdagangan , Perangkat Daerah yang menangani urusan Lingkungan Hidup, Swasta
B.2.5	Perwujudan Zona Pariwisata (W)													
	1-03-09-201	Pengawasan Penataan Bangunan dan Lingkungan	Penataan bangunan dan lingkungan di sekitar bangunan cagar budaya	SWP I.D pada Blok I.D.3									APBD Kabupaten	Perangkat Daerah yang menangani urusan Pariwisata, Perangkat Daerah yang menangani urusan Pekerjaan Umum dan Penataan Ruang
	2-11-04-201	Pengelolaan Keanekaragaman Hayati Kabupaten/Kota	Pengelolaan dan pengembangan Ruang Terbuka Hijau (RTH) pada zona pariwisata	SWP I.D pada Blok I.D.3									APBD Kabupaten; Swasta	Perangkat Daerah yang menangani urusan Pariwisata, Perangkat Daerah yang menangani urusan Lingkungan Hidup, Swasta
B.2.6	Perwujudan Zona Perumahan (R)													
	1-04-05-201	Urusan Penyelenggaraan PSU Perumahan	Penyelenggaraan Infrastruktur pada sub-zona Perumahan Kepadatan Tinggi	SWP I.A pada Blok I.A.1, Blok I.A.2, Blok I.A.3, Blok I.A.4, dan Blok I.A.5; SWP I.B pada Blok I.B.1, Blok I.B.2, dan Blok I.B.3; SWP I.C pada Blok I.C.1; dan SWP I.D pada Blok I.D.1, Blok I.D.2, Blok I.D.3, dan Blok I.D.4.									APBD Kabupaten	Perangkat Daerah yang menangani urusan Pekerjaan Umum dan Penataan Ruang, Perangkat Daerah yang menangani urusan Perumahan dan

Ke	KEPMENDAGRI 050-3708 Tahun 2022 Sebagaimana diubah dengan KEPMENDAGRI 900.1.15.5-1317 Tahun 2023		Program Prioritas	Lokasi	Waktu dan Tahapan Pelaksanaan								Sumber Dana	Instansi Pelaksana
	PJM-1 (2025-2030)						PJM-2 (2031 - 2035)	PJM-3 (2036 - 2040)	PJM-4 (2041 - 2045)					
	2025	2026			2027	2028				2029	2030			
	Kodefikasi	BIDANG URUSAN/ BIDANG UNSUR/PROGRAM/ KEGIATAN												
														Kawasan Permukiman
	1-04-05-201	Urusan Penyelenggaraan PSU Perumahan	Penyelenggaraan Infrastruktur pada sub-zona Perumahan Kepadatan Sedang	SWP I.A pada Blok I.A.2; SWP I.B pada Blok I.B.1, Blok I.B.2, Blok I.B.3, Blok I.B.4, dan Blok I.B.5; SWP I.C pada Blok I.C.1, Blok I.C.2, Blok I.C.3 dan Blok I.C.4; SWP I.D pada Blok I.D.1, Blok I.D.3, dan Blok I.D.4; dan SWP I.E pada Blok I.E.1, Blok I.E.2, Blok I.E.3, Blok I.E.4, dan Blok I.E.5.									APBD Kabupaten	Perangkat Daerah yang menangani urusan Pekerjaan Umum dan Penataan Ruang, Perangkat Daerah yang menangani urusan Perumahan dan Kawasan Permukiman
	1-04-02-206	Penertiban Izin Pembangunan dan Pengembangan Perumahan	Pengembangan perumahan baru secara kompak dengan konsep hunian berimbang pada sub-zona perumahan kepadatan tinggi	SWP I.A pada Blok I.A.1, Blok I.A.2, Blok I.A.3, Blok I.A.4, dan Blok I.A.5; SWP I.B pada Blok I.B.1, Blok I.B.2, dan Blok I.B.3; SWP I.C pada Blok I.C.1; dan SWP I.D pada Blok I.D.1, Blok I.D.2, Blok I.D.3, dan Blok I.D.4.									APBD Kabupaten dan Swasta	Perangkat Daerah yang menangani urusan Perumahan dan Kawasan Permukiman, Swasta
	1-04-02-206	Penertiban Izin Pembangunan dan Pengembangan Perumahan	Pengembangan perumahan baru secara kompak dengan konsep hunian berimbang pada sub-zona perumahan kepadatan sedang	SWP I.A pada Blok I.A.2; SWP I.B pada Blok I.B.1, Blok I.B.2, Blok I.B.3, Blok I.B.4, dan Blok I.B.5; SWP I.C pada Blok I.C.1, Blok I.C.2, Blok I.C.3 dan Blok I.C.4; SWP I.D pada Blok I.D.1, Blok I.D.3, dan Blok I.D.4; dan SWP I.E pada Blok I.E.1, Blok I.E.2, Blok I.E.3, Blok I.E.4, dan Blok I.E.5.									APBD Kabupaten	Perangkat Daerah yang menangani urusan Pekerjaan Umum dan Penataan Ruang, Perangkat Daerah yang menangani urusan Perumahan dan Kawasan Permukiman
	1-04-02-206	Penertiban Izin Pembangunan dan Pengembangan Perumahan	Penyediaan kawasan perumahan bersubsidi untuk MBR pada sub-zona perumahan kepadatan tinggi	SWP I.A pada Blok I.A.1, Blok I.A.2, Blok I.A.3, Blok I.A.4, dan Blok I.A.5; SWP I.B pada Blok I.B.1, Blok I.B.2, dan Blok I.B.3; SWP I.C pada Blok I.C.1; dan SWP I.D pada Blok I.D.1, Blok I.D.2, Blok I.D.3, dan Blok I.D.4.									APBN APBD Kabupaten Swasta	Kementerian/Lembaga yang menangani urusan Perindustrian, Kementerian/Lembaga yang menangani urusan Pekerjaan Umum dan Perumahan Rakyat, Perangkat Daerah yang menangani urusan Perumahan Rakyat dan Kawasan Permukiman Provinsi Jawa Tengah, Perangkat Daerah yang menangani urusan Perumahan dan Kawasan Permukiman, Perangkat Daerah yang menangani urusan Lingkungan Hidup, Swasta

Ke	KEPMENDAGRI 050-3708 Tahun 2022 Sebagaimana diubah dengan KEPMENDAGRI 900.1.15.5-1317 Tahun 2023		Program Prioritas	Lokasi	Waktu dan Tahapan Pelaksanaan								Sumber Dana	Instansi Pelaksana	
	PJM-1 (2025-2030)						PJM-2 (2031 - 2035)	PJM-3 (2036 - 2040)	PJM-4 (2041 - 2045)						
	2025	2026			2027	2028				2029	2030				
	Kodefikasi	BIDANG URUSAN/ BIDANG UNSUR/PROGRAM/ KEGIATAN													
	1-04-02-206	Penertiban Izin Pembangunan dan Pengembangan Perumahan	Penyediaan kawasan perumahan bersubsidi untuk MBR pada sub-zona perumahan kepadatan sedang	SWP I.A pada Blok I.A.2; SWP I.B pada Blok I.B.1, Blok I.B.2, Blok I.B.3, Blok I.B.4, dan Blok I.B.5; SWP I.C pada Blok I.C.1, Blok I.C.2, Blok I.C.3 dan Blok I.C.4; SWP I.D pada Blok I.D.1, Blok I.D.3, dan Blok I.D.4; dan SWP I.E pada Blok I.E.1, Blok I.E.2, Blok I.E.3, Blok I.E.4, dan Blok I.E.5.										APBD Kabupaten	Perangkat Daerah yang menangani urusan Pekerjaan Umum dan Penataan Ruang, Perangkat Daerah yang menangani urusan Perumahan dan Kawasan Permukiman
	2-11-08-201	Penyelenggaraan Pendidikan, Pelatihan dan Penyuluhan Lingkungan Hidup untuk Lembaga Kemasyarakatan Tingkat Daerah Kabupaten/Kota	Penyuluhan dan pengawasan kualitas lingkungan sehat perumahan	WP Kecamatan Pati										APBD Kabupaten	Perangkat Daerah yang menangani urusan Perumahan dan Kawasan Permukiman , Perangkat Daerah yang menangani urusan Pekerjaan Umum dan Penataan Ruang, Perangkat Daerah yang menangani urusan Lingkungan Hidup, Perangkat Daerah yang menangani urusan Kesehatan
	1-04-02-206	Penertiban Izin Pembangunan dan Pengembangan Perumahan	Sosialisasi Peraturan perizinan bangunan dan penertiban kawasan permukiman yang sudah ada maupun yang baru	WP Kecamatan Pati										APBD Kabupaten	Perangkat Daerah yang menangani urusan Perumahan dan Kawasan Permukiman , Perangkat Daerah yang menangani urusan Pekerjaan Umum dan Penataan Ruang, Perangkat Daerah yang menangani urusan Penanaman Modal dan Pelayanan Terpadu Satu Pintu , Kantor Pertanahan
			Penerapan panen air hujan untuk memenuhi kebutuhan air bersih	WP Kecamatan Pati										APBD Kabupaten	Perangkat Daerah yang menangani urusan Pekerjaan Umum dan Penataan Ruang, Perangkat Daerah yang menangani urusan Lingkungan Hidup
	1-03-02-201	Pengelolaan SDA dan Bangunan Pengaman Pantai pada Wilayah Sungai (WS) dalam 1 (Satu) Daerah Kabupaten/Kota	Pembangunan kolam retensi/resapan berupa sumur resapan dan biopori pada sub-zona perumahan kepadatan tinggi	SWP I.A pada Blok I.A.1, Blok I.A.2, Blok I.A.3, Blok I.A.4, dan Blok I.A.5; SWP I.B pada Blok I.B.1, Blok I.B.2, dan Blok I.B.3; SWP I.C pada Blok I.C.1; dan SWP I.D pada Blok I.D.1, Blok I.D.2,										APBD Kabupaten	Perangkat Daerah yang menangani urusan Pekerjaan Umum dan Penataan Ruang, Perangkat Daerah yang menangani urusan

Ke	KEPMENDAGRI 050-3708 Tahun 2022 Sebagaimana diubah dengan KEPMENDAGRI 900.1.15.5-1317 Tahun 2023		Program Prioritas	Lokasi	Waktu dan Tahapan Pelaksanaan								Sumber Dana	Instansi Pelaksana
	PJM-1 (2025-2030)						PJM-2 (2031 - 2035)	PJM-3 (2036 - 2040)	PJM-4 (2041 - 2045)					
	2025	2026			2027	2028				2029	2030			
	Kodefikasi	BIDANG URUSAN/ BIDANG UNSUR/PROGRAM/ KEGIATAN												
				Blok I.D.3, dan Blok I.D.4.										Lingkungan Hidup
	1-03-02-201	Pengelolaan SDA dan Bangunan Pengaman Pantai pada Wilayah Sungai (WS) dalam 1 (Satu) Daerah Kabupaten/Kota	Pembangunan kolam retensi/resapan berupa sumur resapan dan biopori pda sub-zona perumahan kepadatan sedang	SWP I.A pada Blok I.A.2; SWP I.B pada Blok I.B.1, Blok I.B.2, Blok I.B.3, Blok I.B.4, dan Blok I.B.5; SWP I.C pada Blok I.C.1, Blok I.C.2, Blok I.C.3 dan Blok I.C.4; SWP I.D pada Blok I.D.1, Blok I.D.3, dan Blok I.D.4; dan SWP I.E pada Blok I.E.1, Blok I.E.2, Blok I.E.3, Blok I.E.4, dan Blok I.E.5.									APBD Kabupaten	Perangkat Daerah yang menangani urusan Pekerjaan Umum dan Penataan Ruang, Perangkat Daerah yang menangani urusan Lingkungan Hidup
	2-11-04-201	Pengelolaan Keanekaragaman Hayati Kabupaten/Kota	Pengelolaan Ruang Terbuka Hijau (RTH) sebesar 10% pada sub-zona perumahan kepadatan tinggi	SWP I.A pada Blok I.A.1, Blok I.A.2, Blok I.A.3, Blok I.A.4, dan Blok I.A.5; SWP I.B pada Blok I.B.1, Blok I.B.2, dan Blok I.B.3; SWP I.C pada Blok I.C.1; dan SWP I.D pada Blok I.D.1, Blok I.D.2, Blok I.D.3, dan Blok I.D.4.									APBD Kabupaten Swasta	Perangkat Daerah yang menangani urusan Perumahan dan Kawasan Permukiman , Perangkat Daerah yang menangani urusan Lingkungan Hidup, Swasta
	2-11-04-201	Pengelolaan Keanekaragaman Hayati Kabupaten/Kota	Pengelolaan Ruang Terbuka Hijau (RTH) sebesar 10% pada sub-zona perumahan kepadatan sedang	SWP I.A pada Blok I.A.2; SWP I.B pada Blok I.B.1, Blok I.B.2, Blok I.B.3, Blok I.B.4, dan Blok I.B.5; SWP I.C pada Blok I.C.1, Blok I.C.2, Blok I.C.3 dan Blok I.C.4; SWP I.D pada Blok I.D.1, Blok I.D.3, dan Blok I.D.4; dan SWP I.E pada Blok I.E.1, Blok I.E.2, Blok I.E.3, Blok I.E.4, dan Blok I.E.5.									APBD Kabupaten Swasta	Perangkat Daerah yang menangani urusan Perumahan dan Kawasan Permukiman , Perangkat Daerah yang menangani urusan Lingkungan Hidup, Swasta
	1-04-02-203	Pembangunan dan Rehabilitasi Rumah Korban Bencana atau Relokasi Program Kabupaten/Kota	Pengembangan perumahan Pembangunan backlog rumah	WP Kecamatan Pati									APBN APBD Kabupaten	Kementerian/Lembaga yang menangani urusan Pekerjaan Umum dan Perumahan Rakyat, Perangkat Daerah yang menangani urusan Perumahan dan Kawasan Permukiman
	1-04-02-205	Pembinaan Pengelolaan Rumah Susun Umum dan/atau Rumah Khusus	Pembangunan dan Pemeliharaan Rumah Susun sederhana sewa (RUSUNAWA) untuk MBR dan pekerja industri	WP Kecamatan Pati									APBN APBD Kabupaten	Kementerian/Lembaga yang menangani urusan Pekerjaan Umum dan Perumahan Rakyat, Perangkat Daerah yang menangani urusan Perumahan dan Kawasan Permukiman
	1-04-04-201	Pencegahan Perumahan dan Kawasan Permukiman Kumuh pada Daerah Kabupaten/Kota	Fasilitasi rehabilitasi kawasan permukiman kumuh dan rumah tidak layak huni	WP Kecamatan Pati									APBD Kabupaten	Perangkat Daerah yang menangani urusan Perumahan dan Kawasan Permukiman
	1-04-04-201	Pencegahan	Peningkatan kualitas	WP Kecamatan Pati										

Ke	KEPMENDAGRI 050-3708 Tahun 2022 Sebagaimana diubah dengan KEPMENDAGRI 900.1.15.5-1317 Tahun 2023		Program Prioritas	Lokasi	Waktu dan Tahapan Pelaksanaan								Sumber Dana	Instansi Pelaksana
	PJM-1 (2025-2030)						PJM-2 (2031 - 2035)	PJM-3 (2036 - 2040)	PJM-4 (2041 - 2045)					
	Kodefikasi	BIDANG URUSAN/ BIDANG UNSUR/PROGRAM/ KEGIATAN			2025	2026				2027	2028	2029		
		Perumahan dan Kawasan Permukiman Kumuh pada Daerah Kabupaten/Kota	permukiman											
	1-04-04-201	Pencegahan Perumahan dan Kawasan Permukiman Kumuh pada Daerah Kabupaten/Kota	Pencegahan terbentuknya permukiman kumuh baru, serta penataan dan Peningkatan Kualitas Kawasan Permukiman Kumuh	WP Kecamatan Pati									APBD Kabupaten	Perangkat Daerah yang menangani urusan Perumahan dan Kawasan Permukiman ; Perangkat Daerah yang menangani urusam Pekerjaan Umum dan Penataan Ruang
	2-11-03-201	Pencegahan Pencemaran dan/atau Kerusakan Lingkungan Hidup Kabupaten/Kota	Peningkatan peran serta masyarakat dalam upaya pengendalian perubahan iklim melalui Program Kampung Iklim (ProKlim)	WP Kecamatan Pati									APBD Kabupaten Swadaya Masyarakat	Perangkat Daerah yang menangani urusan Penanggulangan Bencana Daerah, Perangkat Daerah yang menangani urusan Pekerjaan Umum dan Penataan Ruang, Perangkat Daerah yang menangani urusan Lingkungan Hidup, Sawadaya Masyarakat
	1-04-02-206	Penertiban Izin Pembangunan dan Pengembangan Perumahan	Penyediaan hunian vertikal baru	WP Kecamatan Pati									APBD Kabupaten	Perangkat Daerah yang menangani urusan Perumahan dan Kawasan Permukiman
B.2.7	Perwujudan Zona Sarana Pelayanan Umum (SPU)													
	1-01-02-201 1-01-02-202 1-01-02-204	Pengelolaan Pendidikan Sekolah Dasar Pengelolaan Pendidikan Sekolah Menengah Pertama Pengelolaan Pendidikan Non Formal/Kesetaraan	Pengembangan dan peningkatan Kualitas Prasarana dan Sarana pada sub-zona SPU Skala Kota	SWP I.A pada Blok I.A.1, Blok I.A.2, Blok I.A.3, Blok I.A.4, dan Blok I.A.5; SWP I.B pada Blok I.B.1, dan Blok I.B.2; SWP I.D pada Blok I.D.1, Blok I.D.2, Blok I.D.3 dan Blok I.D.4; dan SWP I.E pada Blok I.E.3, Blok I.E.4, dan Blok I.E.5.									APBN APBD Kabupaten dan Swasta	Kementerian/Lembaga yang menangani urusan Perhubungan, Perangkat Daerah yang menangani urusan Pendidikan dan Kebudayaan , Perangkat Daerah yang menangani urusan Agama , Perangkat Daerah yang menangani urusan Kesehatan , Perangkat Daerah yang menangani urusan Kesehatan , Perangkat Daerah yang menangani urusan Perhubungan Swadaya Masyarakat, Swasta,



Ke	KEPMENDAGRI 050-3708 Tahun 2022 Sebagaimana diubah dengan KEPMENDAGRI 900.1.15.5-1317 Tahun 2023		Program Prioritas	Lokasi	Waktu dan Tahapan Pelaksanaan								Sumber Dana	Instansi Pelaksana	
	PJM-1 (2025-2030)						PJM-2 (2031 - 2035)	PJM-3 (2036 - 2040)	PJM-4 (2041 - 2045)						
	2025	2026			2027	2028				2029	2030				
	Kodefikasi	BIDANG URUSAN/ BIDANG UNSUR/PROGRAM/ KEGIATAN													
	1-02-02-201	Penyediaan Fasilitas Pelayanan Kesehatan untuk UKM dan UKP Kewenangan Daerah Kabupaten/Kota	Pengembangan dan peningkatan Kualitas Prasarana dan Sarana pada sub-zona SPU Skala Kecamatan	SWP I.A pada Blok I.A.1, Blok I.A.2, Blok I.A.3, Blok I.A.4 dan Blok I.A.5; SWP I.B pada Blok I.B.1, Blok I.B.2, Blok I.B.3, dan Blok I.B.4; SWP I.C pada Blok I.C.1; SWP I.D pada Blok I.D.2, dan Blok I.D.3; dan SWP I.E pada Blok I.E.1, dan Blok I.E.3.										APBD Kabupaten dan Swasta	Perangkat Daerah yang menangani urusan Pendidikan dan Kebudayaan , Perangkat Daerah yang menangani urusan Agama , Perangkat Daerah yang menangani urusan Kesehatan , Perangkat Daerah yang menangani urusan Kesehatan , Perangkat Daerah yang menangani urusan Perhubungan Swadaya Masyarakat, Swasta,
	7-01-02-203	Koordinasi Pemeliharaan Prasarana dan Sarana Pelayanan Umum	Pengembangan dan peningkatan Kualitas Prasarana dan Sarana pada sub-zona SPU Skala Kelurahan	SWP I.A pada Blok I.A.1, Blok I.A.2, Blok I.A.3, Blok I.A.4 dan Blok I.A.5; SWP I.B pada Blok I.B.1, Blok I.B.2, Blok I.B.3, Blok I.B.4 dan Blok I.B.5; SWP I.C pada Blok I.C.1, Blok I.C.2, Blok I.C.3 dan Blok I.C.4; SWP I.D pada Blok I.D.1, Blok I.D.2, Blok I.D.3, dan Blok I.D.4; dan SWP I.E pada Blok I.E.1, Blok I.E.2, Blok I.E.3, Blok I.E.4, dan Blok I.E.5.										APBD Kabupaten Swadaya Masyarakat Swasta	Perangkat Daerah yang menangani urusan Pendidikan dan Kebudayaan , Perangkat Daerah yang menangani urusan Agama , Perangkat Daerah yang menangani urusan Kesehatan , Perangkat Daerah yang menangani urusan Kesehatan , Swadaya Masyarakat, Swasta,
			Pengembangan dan peningkatan Kualitas Prasarana dan Sarana pada sub-zona SPU Skala RW	SWP I.A pada Blok I.A.1, Blok I.A.2, Blok I.A.3, Blok I.A.4, dan Blok I.A.5; SWP I.B pada Blok I.B.1, Blok I.B.2, Blok I.B.3, dan Blok I.B.4; SWP I.C pada Blok I.C.1, Blok I.C.3, dan Blok I.C.4; SWP I.D pada Blok I.D.1, Blok I.D.2, Blok I.D.3, dan Blok I.D.4; dan SWP I.E pada Blok I.E.1, Blok I.E.2, Blok I.E.3, Blok I.E.4, dan Blok I.E.5.										APBD Kabupaten Swadaya Masyarakat Swasta	Perangkat Daerah yang menangani urusan Pendidikan dan Kebudayaan , Perangkat Daerah yang menangani urusan Agama , Perangkat Daerah yang menangani urusan Kesehatan , Perangkat Daerah yang menangani urusan Kesehatan , Swadaya Masyarakat, Swasta,
	2-11-04-201	Pengelolaan Keanekaragaman Hayati Kabupaten/Kota	Pengelolaan Ruang Terbuka Hijau (RTH) sebesar 10% pada zona Sarana Pelayanan Umum	WP Kecamatan Pati										APBD Kab Swasta	Perangkat Daerah yang menangani urusan Lingkungan Hidup, Swasta
B.2.8	Perwujudan Zona Perdagangan dan Jasa (K)														
	3-30-03-201	Pembangunan dan Pengelolaan Sarana	Pengembangan fasilitas pendukung sub-zona	SWP I.A pada Blok I.A.1, Blok I.A.2, Blok I.A.3, Blok I.A.4 dan Blok I.A.5;										APBD Kabupaten Swasta	Perangkat Daerah yang menangani urusan

Ke	KEPMENDAGRI 050-3708 Tahun 2022 Sebagaimana diubah dengan KEPMENDAGRI 900.1.15.5-1317 Tahun 2023		Program Prioritas	Lokasi	Waktu dan Tahapan Pelaksanaan								Sumber Dana	Instansi Pelaksana	
	Kodefikasi	BIDANG URUSAN/ BIDANG UNSUR/PROGRAM/ KEGIATAN			PJM-1 (2025-2030)						PJM-2 (2031 - 2035)	PJM-3 (2036 - 2040)			PJM-4 (2041 - 2045)
					2025	2026	2027	2028	2029	2030					
		Distribusi Perdagangan	perdagangan dan jasa Skala Kota (parkir, bongkar muat, pergudangan)	SWP I.B pada Blok I.B.1, Blok I.B.2, Blok I.B.3, Blok I.B.4 dan Blok I.B.5; SWP I.C pada Blok I.C.1, dan Blok I.C.2; SWP I.D pada Blok I.D.1, Blok I.D.3, dan Blok I.D.4; dan SWP I.E pada Blok I.E.1, Blok I.E.2, Blok I.E.3, dan Blok I.E.4.										Perdagangan dan Perindustrian, Swasta	
	1-03-02-201	Pengelolaan SDA dan Bangunan Pengaman Pantai pada Wilayah Sungai (WS) dalam 1 (Satu) Daerah Kabupaten/Kota	Pembangunan kolam retensi/resapan berupa sumur resapan dan biopori pada sub-zona perdagangan dan jasa Skala Kota	SWP I.A pada Blok I.A.1, Blok I.A.2, Blok I.A.3, Blok I.A.4 dan Blok I.A.5; SWP I.B pada Blok I.B.1, Blok I.B.2, Blok I.B.3, Blok I.B.4 dan Blok I.B.5; SWP I.C pada Blok I.C.1, dan Blok I.C.2; SWP I.D pada Blok I.D.1, Blok I.D.3, dan Blok I.D.4; dan SWP I.E pada Blok I.E.1, Blok I.E.2, Blok I.E.3, dan Blok I.E.4.										APBD Kabupaten Swasta	Perangkat Daerah yang menangani urusan Perumahan dan Kawasan Permukiman , Perangkat Daerah yang menangani urusan Pekerjaan Umum dan Penataan Ruang, Perangkat Daerah yang menangani urusan Lingkungan Hidup, Swasta
	3-30-03-201	Pembangunan dan Pengelolaan Sarana Distribusi Perdagangan	Pengembangan fasilitas pendukung sub-zona perdagangan dan jasa Skala WP (parkir, bongkar muat, pergudangan)	SWP I.A pada Blok I.A.1, Blok I.A.2, I.A.3, Blok I.A.4 dan Blok I.A.5; dan SWP I.B pada Blok I.B.1 Blok I.B.2, dan Blok I.B.4; SWP I.C pada Blok I.C.2; dan SWP I.D pada Blok I.D.1, dan Blok I.D.2										APBD Kabupaten Swasta	Perangkat Daerah yang menangani urusan Perdagangan dan Perindustrian , Swasta
	1-03-02-201	Pengelolaan SDA dan Bangunan Pengaman Pantai pada Wilayah Sungai (WS) dalam 1 (Satu) Daerah Kabupaten/Kota	Pembangunan kolam retensi/resapan berupa sumur resapan dan biopori pada sub-zona perdagangan dan jasa Skala WP	SWP I.A pada Blok I.A.1, Blok I.A.2, Blok I.A.3, Blok I.A.4 dan Blok I.A.5; dan SWP I.B pada Blok I.B.1 Blok I.B.2, dan Blok I.B.4; SWP I.C pada Blok I.C.2; dan SWP I.D pada Blok I.D.1, dan Blok I.D.2										APBD Kabupaten Swasta	Perangkat Daerah yang menangani urusan Perumahan dan Kawasan Permukiman , Perangkat Daerah yang menangani urusan Pekerjaan Umum dan Penataan Ruang, Perangkat Daerah yang menangani urusan Lingkungan Hidup, Swasta
	3-30-03-201	Pembangunan dan Pengelolaan Sarana Distribusi Perdagangan	Pengembangan fasilitas pendukung sub-zona perdagangan dan jasa Skala SWP (parkir, bongkar muat, pergudangan)	SWP I.A pada Blok I.A.5; SWP I.C pada Blok I.C.3; dan SWP I.E pada Blok I.E.3, dan Blok I.E.4.										APBD Kabupaten Swasta	Perangkat Daerah yang menangani urusan Perdagangan dan Perindustrian , Swasta
	1-03-02-201	Pengelolaan SDA dan Bangunan Pengaman Pantai pada Wilayah Sungai (WS) dalam 1 (Satu) Daerah Kabupaten/Kota	Pembangunan kolam retensi/resapan berupa sumur resapan dan biopori pada sub-zona perdagangan dan jasa Skala SWP	SWP I.A pada Blok I.A.5; SWP I.C pada Blok I.C.3; dan SWP I.E pada Blok I.E.3, dan Blok I.E.4.										APBD Kabupaten Swasta	Perangkat Daerah yang menangani urusan Perumahan dan Kawasan Permukiman , Perangkat Daerah yang menangani urusan



Ke	KEPMENDAGRI 050-3708 Tahun 2022 Sebagaimana diubah dengan KEPMENDAGRI 900.1.15.5-1317 Tahun 2023		Program Prioritas	Lokasi	Waktu dan Tahapan Pelaksanaan									Sumber Dana	Instansi Pelaksana
	Kodefikasi	BIDANG URUSAN/ BIDANG UNSUR/PROGRAM/ KEGIATAN			PJM-1 (2025-2030)						PJM-2 (2031 - 2035)	PJM-3 (2036 - 2040)	PJM-4 (2041 - 2045)		
					2025	2026	2027	2028	2029	2030					
															Pekerjaan Umum dan Penataan Ruang, Perangkat Daerah yang menangani urusan Lingkungan Hidup, Swasta
	2-11-04-201	Pengelolaan Keanekaragaman Hayati Kabupaten/Kota	Pengelolaan Ruang Terbuka Hijau (RTH) sebesar 10% pada zona perdagangan dan jasa	WP Kecamatan Pati										APBD Kabupaten	Perangkat Daerah yang menangani urusan Lingkungan Hidup
	1-03-09-201	Penyelenggaraan Penataan Bangunan dan Lingkungannya di Daerah Kabupaten/Kota	Penataan kawasan Alun-alun sebagai pusat Kecamatan	SWP I.A pada Blok I.A.1										APBD Kabupaten Swasta	Perangkat Daerah yang menangani urusan Perdagangan dan Perindustrian , Swasta
	3-30-03-401	Pembangunan dan Pengelolaan Sarana Distribusi Perdagangan	Pengembangan anjungan UMKM dalam kawasan Pasar	SWP I.A pada Blok I.A.2										APBD Kabupaten Swasta	Perangkat Daerah yang menangani urusan Perdagangan dan Perindustrian , Swasta
	3-30-03-201	Pembangunan dan Pengelolaan Sarana Distribusi Perdagangan	Penyusunan Rencana ( <i>masterplan</i> ) koridor perdagangan dan jasa	WP Kecamatan Pati										APBD Kabupaten	Perangkat Daerah yang menangani urusan Perdagangan dan Perindustrian
	1-03-02-201	Pengelolaan SDA dan Bangunan Pengaman Pantai pada Wilayah Sungai (WS) dalam 1 (Satu) Daerah Kabupaten/Kota	Monitoring dan evaluasi dokumen baku mutu lingkungan secara berkala	WP Kecamatan Pati										APBD Kabupaten	Perangkat Daerah yang menangani urusan Perdagangan dan Perindustrian , Perangkat Daerah yang menangani urusan Lingkungan Hidup
B.2.9	Perwujudan Zona Perkantoran (KT)														
	1-03-09-201	Penyelenggaraan Penataan Bangunan dan Lingkungannya di Daerah Kabupaten/Kota	Pembangunan dan pengembangan zona perkantoran baik perkantoran pemerintahan maupun swasta	SWP I.A pada Blok I.A.1, Blok I.A.2, Blok I.A.3, Blok I.A.4 dan Blok I.A.5; SWP I.B pada Blok I.B.1, Blok I.B.2, dan Blok I.B.3; SWP I.C pada Blok I.C.1, Blok I.C.3, dan Blok I.C.4; SWP I.D pada Blok I.D.1, dan Blok I.D.3; dan SWP I.E pada Blok I.E.1, Blok I.E.2, Blok I.E.3, Blok I.E.4 dan Blok I.E.5.										APBD Kabupaten Swasta	Perangkat Daerah yang menangani urusan Pekerjaan Umum dan Penataan Ruang, Swasta
	1-03-09-201	Penyelenggaraan Penataan Bangunan dan Lingkungannya di Daerah Kabupaten/Kota	Peningkatan zona perkantoran pemerintah skala kelurahan dan kecamatan di seluruh Daerah											APBD Kabupaten	Perangkat Daerah yang menangani urusan Pekerjaan Umum dan Penataan Ruang
	2-11-04-201	Pengelolaan Keanekaragaman Hayati Kabupaten/Kota	Pengelolaan Ruang Terbuka Hijau (RTH) pada zona perkantoran											APBD Kabupaten	Perangkat Daerah yang menangani urusan Lingkungan Hidup
B.2.10	Perwujudan Zona Peruntukan Lainnya (PL)														
	1-03-03-201	Pengelolaan dan Pengembangan Sistem Penyediaan Air Minum (SPAM) di Daerah Kabupaten/Kota	Pemantapan Sub-Zona Instalasi Pengolahan Air Minum (IPAM)	SWP I.C pada Blok I.C.1.										APBN, APBD Kabupaten, BUMD	Kementerian/Lembaga yang menangani urusan Pekerjaan Umum dan Perumahan Rakyat, Perangkat Daerah yang

Ke	KEPMENDAGRI 050-3708 Tahun 2022 Sebagaimana diubah dengan KEPMENDAGRI 900.1.15.5-1317 Tahun 2023		Program Prioritas	Lokasi	Waktu dan Tahapan Pelaksanaan								Sumber Dana	Instansi Pelaksana
	PJM-1 (2025-2030)						PJM-2 (2031 - 2035)	PJM-3 (2036 - 2040)	PJM-4 (2041 - 2045)					
	2025	2026			2027	2028				2029	2030			
														menangani urusan Pekerjaan Umum dan Penataan Ruang, PDAM Tirta Bening
B.2.11	Perwujudan Zona Transportasi (TR)													
			Pengembangan Sarana dan Prasarana pada Zona Transportasi berupa Terminal Penumpang Tipe A	SWP I.B Blok I.B.1.									APBN	Kementerian/Lembaga yang menangani urusan Perhubungan
	2-11-04-201	Pengelolaan Keanekaragaman Hayati Kabupaten/Kota	Pengelolaan Ruang Terbuka Hijau (RTH) pada Zona Transportasi	SWP I.B Blok I.B.1.									APBN APBD Kab Swasta	Kementerian/Lembaga yang menangani urusan Perhubungan, Perangkat Daerah yang menangani urusan Lingkungan Hidup, Swasta

Ke	KEPMENDAGRI 050-3708 Tahun 2022 Sebagaimana diubah dengan KEPMENDAGRI 900.1.15.5-1317 Tahun 2023		Program Prioritas	Lokasi	Waktu dan Tahapan Pelaksanaan								Sumber Dana	Instansi Pelaksana
	PJM-1 (2025-2030)						PJM-2 (2031 - 2035)	PJM-3 (2036 - 2040)	PJM-4 (2041 - 2045)					
	2025	2026			2027	2028				2029	2030			
	Kodefikasi	BIDANG URUSAN/ BIDANG UNSUR/PROGRAM/ KEGIATAN												
B.2.12	Perwujudan Zona Pertahanan dan Keamanan (HK)													
			Peningkatan fasilitas zona pertahanan dan keamanan	Batalyon Infanteri 410/ Alugoro (Kompi Senapan)/ Alugoro Kompi Senapan C YONIF 410 terdapat di: SWP I.D pada Blok I.D.3; dan SWP I.E pada Blok I.E.3. Brimob Subden 4 Den A Por terdapat di SWP I.A pada Blok I.A.4; Datasemen Pembekalan Angkutan IV-44-03 Posbek Pati terdapat di SWP I.A pada Blok I.A.4; Gedung Joeang 45 terdapat di SWP I.A pada Blok I.A.1; Komando Distrik Militer terdapat di SWP I.A pada Blok I.A.1; Komando Rayon Militer (Koramil) 01 Pati terdapat di SWP I.B pada Blok I.B.1; Lembaga Kemasyarakatan Kelas I B Pati terdapat di SWP I.A pada Blok I.A.4; Polisi Militer Pati terdapat di SWP I.A pada Blok I.A.1; Polisi Resort Pati terdapat di: SWP I.A pada Blok I.A.4; dan SWP I.D pada Blok I.D.2. Polisi Sektor (Polsek) Pati terdapat di SWP I.A pada Blok I.A.2; Rumah Dinas Dandim terdapat di SWP I.A pada Blok I.A.1; Satlantas Polres Pati terdapat di SWP I.A pada Blok I.A.1; Satpas Pati Sanika Satyawada terdapat di SWP I.A pada Blok I.A.4; Satuan Samapta Polres Pati terdapat di SWP I.A pada Blok I.A.3; dan Sub Denzibang 013 IV Diponegoro Pati terdapat di SWP I.A pada Blok I.A.1.									APBN	Kementerian/Lembaga yang menangani urusan Pertahanan

Salinan sesuai dengan aslinya  
KEPALA BAGIAN HUKUM,  
  
IRWANTO, S.H., M.H.  
Pembina Tingkat I  
NIP. 19670911 198607 1 001

BUPATI PATI,  
  
ttd.  
  
SUDEWO

LAMPIRAN V  
PERATURAN BUPATI PATI  
NOMOR 15 TAHUN 2025  
TENTANG  
RENCANA DETAIL TATA RUANG KECAMATAN PATI  
TAHUN 2025-2045

LAMPIRAN KETENTUAN KEGIATAN DAN PENGGUNAAN LAHAN RDTR KECAMATAN PATI KABUPATEN PATI																													
NO	ZONA		Lindung							Budidaya																			
	SUBZONA	KEGIATAN	Badan Air	Perlindungan Setempat	Taman Kota	Taman Kecamatan	Taman Kelurahan	Taman RW	Pemukaman	Jalur Hijau	Badan jalan	Tanaman Pangan	Perkebunan	Pembangkitan Tenaga Listrik	Kawasan Peruntukan Industri	Pariwisata	Perumah Kepadatan Tinggi	Perumah Kepadatan Sedang	SPU Skala Kota	SPU Skala Kecamatan	SPU Skala Kelurahan	SPU Skala RW	Perdagangan dan Jasa Skala Kota	Perdagangan dan Jasa Skala WP	Perdagangan dan Jasa Skala SWP	Perkantoran	Instalasi Pengolahan Air Minum (IPAM)	Transportasi	Pertahanan dan keamanan
			BA	PS	RTH-2	RTH-3	RTH-4	RTH-5	RTH-7	RTH-8	BJ	P-1	P-3	PTL	KPI	W	R-2	R-3	SPU-1	SPU-2	SPU-3	SPU-4	K-1	K-2	K-3	KT	PL-3	TR	HK
A	PERTANIAN, KEHUTANAN DAN PERIKANAN																												
01	Pertanian Tanaman, Peternakan, Perburuan, dan Kegiatan YBDI																												
	Pertanian Tanaman Semusim																												
	Pertanian Serelia (Bukan Padi), Aneka Kacang dan Biji-bijian Penghasil Minyak																												
1	Pertanian Jagung		X	X	X	X	X	X	X	X	I	I	X	T2,B1	B1	B1	B1	B1	B1	B1	B1	B1	B1	B1	B1	X	T2,B1	B1	X
2	Pertanian Gandum		X	X	X	X	X	X	X	X	I	I	X	T2,B1	B1	B1	B1	B1	B1	B1	B1	B1	B1	B1	B1	X	T2,B1	B1	X
3	Pertanian Kedelai		X	X	X	X	X	X	X	X	I	I	X	T2,B1	B1	B1	B1	B1	B1	B1	B1	B1	B1	B1	B1	X	T2,B1	B1	X
4	Pertanian Kacang Tanah		X	X	X	X	X	X	X	X	I	I	X	T2,B1	B1	B1	B1	B1	B1	B1	B1	B1	B1	B1	B1	X	T2,B1	B1	X
5	Pertanian Kacang Hijau		X	X	X	X	X	X	X	X	I	I	X	T2,B1	B1	B1	B1	B1	B1	B1	B1	B1	B1	B1	B1	X	T2,B1	B1	X
6	Pertanian Aneka Kacang Hortikultura		X	X	X	X	X	X	X	X	I	I	X	T2,B1	B1	B1	B1	B1	B1	B1	B1	B1	B1	B1	B1	X	T2,B1	B1	X

NO	ZONA		Lindung							Budidaya																			
	SUBZONA	KEGIATAN	Badan Air	Perlindungan Setempat	Taman Kota	Taman Kecamatan	Taman Kelurahan	Taman RW	Pemukaman	Jalur Hijau	Badan jalan	Tanaman Pangan	Perkebunan	Pembangkitan Tenaga Listrik	Kawasan Peruntukan Industri	Pariwisata	Perumah Kepadatan Tinggi	Perumah Kepadatan Sedang	SPU Skala Kota	SPU Skala Kecamatan	SPU Skala Kelurahan	SPU Skala RW	Perdagangan dan Jasa Skala Kota	Perdagangan dan Jasa Skala WP	Perdagangan dan Jasa Skala SWP	Perkantoran	Instalasi Pengolahan Air Minum (IPAM)	Transportasi	Pertahanan dan keamanan
			BA	PS	RTH-2	RTH-3	RTH-4	RTH-5	RTH-7	RTH-8	BJ	P-1	P-3	PTL	KPI	W	R-2	R-3	SPU-1	SPU-2	SPU-3	SPU-4	K-1	K-2	K-3	KT	PL-3	TR	HK
7	Pertanian Biji Bijian Penghasil Minyak Makan		X	X	X	X	X	X	X	X	I	I	X	T2,B1	B1	B1	B1	B1	B1	B1	B1	B1	B1	B1	B1	X	T2,B1	B1	X
8	Pertanian Biji Bijian Penghasil Bukan Minyak Makan		X	X	X	X	X	X	X	X	I	I	X	T2,B1	B1	B1	B1	B1	B1	B1	B1	B1	B1	B1	B1	X	T2,B1	B1	X
9	Pertanian Serealia Lainnya, Aneka Kacang Dan Biji-Bijian Penghasil Minyak Lainnya		X	X	X	X	X	X	X	X	I	I	X	T2,B1	B1	B1	B1	B1	B1	B1	B1	B1	B1	B1	B1	X	T2,B1	B1	X
	Pertanian Padi																												
1	Pertanian Padi Hibrida		X	X	X	X	X	X	X	X	X	I	I	X	T2	B1	B1	B1	B1	B1	B1	B1	B1	B1	B1	X	T2	B1	X
2	Pertanian Padi Inbrida		X	X	X	X	X	X	X	X	X	I	I	X	T2	B1	B1	B1	B1	B1	B1	B1	B1	B1	B1	X	T2	B1	X
	Pertanian Sayuran, Buah, dan Aneka Umbi																												
1	Pertanian Hortikultura Sayuran Daun		X	T2,T3,B1,B2,B3,B4	X	X	T2,T3,B2,B4	T2,T3,B2,B4	X	X	X	I	I	T2,B4	T2	B1	B1	B1	B1	B1	B1	B1	B1	B1	B1	X	T2	B1	X
2	Pertanian Hortikultura Buah		X	X	X	X	T2,T3,B2,B4	T2,T3,B2,B4	X	X	X	I	I	T2,B4	T2	B1	B1	B1	B1	B1	B1	B1	B1	B1	B1	X	T2	B1	X
3	Pertanian Hortikultura Sayuran Buah		X	X	X	X	T2,T3,B2,B4	T2,T3,B2,B4	X	X	X	I	I	T2,B4	T2	B1	B1	B1	B1	B1	B1	B1	B1	B1	B1	X	T2	B1	X
4	Pertanian Hortikultura Sayuran Umbi		X	X	X	X	T2,T3,B2,B4	T2,T3,B2,B4	X	X	X	I	I	T2,B4	T2	B1	B1	B1	B1	B1	B1	B1	B1	B1	B1	X	T2	B1	X
5	Pertanian Aneka Umbi Palawija		X	X	X	X	X	X	X	X	X	I	I	T2,B4	T2	B1	B1	B1	B1	B1	B1	B1	B1	B1	B1	X	T2	B1	X
6	Pertanian Jamur		X	X	X	X	X	X	X	X	X	I	I	T2,B4	T2	B1	B1	B1	B1	B1	B1	B1	B1	B1	B1	X	T2	B1	X
7	Pertanian Bit Gula Dan Tanaman Pemanis Bukan Tebu		X	X	X	X	X	X	X	X	X	I	I	T2,B4	T2	B1	B1	B1	B1	B1	B1	B1	B1	B1	B1	X	T2	B1	X

NO	ZONA		Lindung							Budidaya																			
	SUBZONA	KEGIATAN	Badan Air	Perlindungan Setempat	Taman Kota	Taman Kecamatan	Taman Kelurahan	Taman RW	Pemukaman	Jalur Hijau	Badan jalan	Tanaman Pangan	Perkebunan	Pembangkitan Tenaga Listrik	Kawasan Peruntukan Industri	Pariwisata	Perumah Kepadatan Tinggi	Perumah Kepadatan Sedang	SPU Skala Kota	SPU Skala Kecamatan	SPU Skala Kelurahan	SPU Skala RW	Perdagangan dan Jasa Skala Kota	Perdagangan dan Jasa Skala WP	Perdagangan dan Jasa Skala SWP	Perkantoran	Instalasi Pengolahan Air Minum (IPAM)	Transportasi	Pertahanan dan keamanan
			BA	PS	RTH-2	RTH-3	RTH-4	RTH-5	RTH-7	RTH-8	BJ	P-1	P-3	PTL	KPI	W	R-2	R-3	SPU-1	SPU-2	SPU-3	SPU-4	K-1	K-2	K-3	KT	PL-3	TR	HK
8	Pertanian Sayuran, Buah Dan Aneka Umbi Lainnya		X	X	X	X	T2,T3,B2,B4	T2,T3,B2,B4	X	X	X	I	I	T2,B4	T2	B1	B1	B1	B1	B1	B1	B1	B1	B1	B1	X	T2	B1	X
	Perkebunan Tebu																												
1	Perkebunan Tebu		X	X	X	X	X	X	X	X	X	I	I	X	T2	B1	B1	B1	B1	B1	B1	B1	B1	B1	B1	X	T2	B1	X
	Perkebunan Tembakau																												
1	Perkebunan Tembakau		X	X	X	X	X	X	X	X	X	I	I	X	T2	B1	B1	B1	B1	B1	B1	B1	B1	B1	B1	X	T2	B1	X
	Perkebunan Tanaman Berserat																												
1	Pertanian Tanaman Berserat		X	X	X	X	X	X	X	X	X	I	I	X	T2	B1	B1	B1	B1	B1	B1	B1	B1	B1	B1	X	T2	B1	X
	Pertanian Tanaman Semusim Lainnya																												
1	Pertanian Tanaman Pakan Ternak		X	X	X	X	X	X	X	X	X	I	I	X	T2	B1	B1	B1	B1	B1	B1	B1	B1	B1	B1	X	T2	B1	X
2	Perbenihan Tanaman Pakan Ternak Dan Pembibitan Bit (Bukan Bit Gula)		X	X	X	X	X	X	X	X	X	I	I	X	T2	B1	B1	B1	B1	B1	B1	B1	B1	B1	B1	X	T2	B1	X
3	Pertanian Tanaman Bunga		X	X	T2,T3,B2,B4	T2,T3,B2,B4	T2,T3,B2,B4	T2,T3,B2,B4	X	X	X	I	I	T2	T2	B1	B1	B1	B1	B1	B1	B1	B1	B1	B1	T2	T2	B1	X
4	Pertanian Pembibitan Tanaman Bunga		X	X	T2,T3,B2,B4	T2,T3,B2,B4	T2,T3,B2,B4	T2,T3,B2,B4	X	X	X	I	I	T2	T2	B1	B1	B1	B1	B1	B1	B1	B1	B1	B1	T2	T2	B1	X

NO	ZONA		Lindung							Budidaya																			
	SUBZONA	KEGIATAN	Badan Air	Perlindungan Setempat	Taman Kota	Taman Kecamatan	Taman Kelurahan	Taman RW	Pemukaman	Jalur Hijau	Badan jalan	Tanaman Pangan	Perkebunan	Pembangkitan Tenaga Listrik	Kawasan Peruntukan Industri	Pariwisata	Perumah Kepadatan Tinggi	Perumah Kepadatan Sedang	SPU Skala Kota	SPU Skala Kecamatan	SPU Skala Kelurahan	SPU Skala RW	Perdagangan dan Jasa Skala Kota	Perdagangan dan Jasa Skala WP	Perdagangan dan Jasa Skala SWP	Perkantoran	Instalasi Pengolahan Air Minum (IPAM)	Transportasi	Pertahanan dan keamanan
			BA	PS	RTH-2	RTH-3	RTH-4	RTH-5	RTH-7	RTH-8	BJ	P-1	P-3	PTL	KPI	W	R-2	R-3	SPU-1	SPU-2	SPU-3	SPU-4	K-1	K-2	K-3	KT	PL-3	TR	HK
5	Pertanian Tanaman Semusim Lainnya Ytdl		X	X	T2, T3,B2,B4	T2,T3,B2,B4	T2,T3,B2,B4	T2,T3,B2,B4	X	X	X	I	I	X	T2	B1	B1	B1	B1	B1	B1	B1	B1	B1	B1	X	T2	B1	X
	Pertanian Tanaman Tahunan																												
	Pertanian Buah Anggur																												
1	Pertanian Buah Anggur		X	X	X	X	T2,T3,B2,B4	T2,T3,B2,B4	X	X	X	T2,B1	I	X	T2	B1	B1	B1	B1	B1	B1	B1	B1	B1	B1	X	T2	B1	X
	Pertanian Buah-Buahan Tropis dan Subtropis																												
1	Pertanian Buah Buahhan Tropis Dan Sub Tropis		X	X	T2, T3,B2,B4	T2,T3,B2,B4	T2,T3,B2,B4	T2,T3,B2,B4	X	X	X	T2,B1	I	T2	T2	B1	B1	B1	B1	B1	B1	B1	B1	B1	B1	X	T2	B1	X
	Pertanian Buah Jeruk																												
1	Pertanian Buah Jeruk		X	X	T2, T3,B2,B4	T2,T3,B2,B4	T2,T3,B2,B4	T2,T3,B2,B4	X	X	X	T2,B1	I	T2	T2	B1	B1	B1	B1	B1	B1	B1	B1	B1	B1	X	T2	B1	X
	Pertanian Buah Apel dan Buah Batu (Pome and Stone Fruits)																												
1	Pertanian Buah Apel dan Buah Batu (Pome and Stone Fruits)		X	X	T2, T3,B2,B4	T2,T3,B2,B4	T2,T3,B2,B4	T2,T3,B2,B4	X	X	X	T2,B1	I	T2	T2	B1	B1	B1	B1	B1	B1	B1	B1	B1	B1	X	T2	B1	X
	Pertanian Sayuran dan Buah Semak dan Buah Biji Kacang-Kacangan Lainnya																												



NO	ZONA		Lindung							Budidaya																			
	SUBZONA	KEGIATAN	Badan Air	Perlindungan Setempat	Taman Kota	Taman Kecamatan	Taman Kelurahan	Taman RW	Pemukaman	Jalur Hijau	Badan jalan	Tanaman Pangan	Perkebunan	Pembangkitan Tenaga Listrik	Kawasan Peruntukan Industri	Pariwisata	Perumah Kepadatan Tinggi	Perumah Kepadatan Sedang	SPU Skala Kota	SPU Skala Kecamatan	SPU Skala Kelurahan	SPU Skala RW	Perdagangan dan Jasa Skala Kota	Perdagangan dan Jasa Skala WP	Perdagangan dan Jasa Skala SWP	Perkantoran	Instalasi Pengolahan Air Minum (IPAM)	Transportasi	Pertahanan dan keamanan
			BA	PS	RTH-2	RTH-3	RTH-4	RTH-5	RTH-7	RTH-8	BJ	P-1	P-3	PTL	KPI	W	R-2	R-3	SPU-1	SPU-2	SPU-3	SPU-4	K-1	K-2	K-3	KT	PL-3	TR	HK
1	Pertanian Buah Beri		X	X	X	X	T2,T3,B2,B4	T2,T3,B2,B4	X	X	X	T2,B1	I	T2	T2	B1	B1	B1	B1	B1	B1	B1	B1	B1	B1	X	T2	B1	X
2	Pertanian Buah Biji Kacang Kacangan		X	X	X	X	T2,T3,B2,B4	T2,T3,B2,B4	X	X	X	T2,B1	I	T2	T2	B1	B1	B1	B1	B1	B1	B1	B1	B1	B1	X	T2	B1	X
3	Pertanian Sayuran Tahunan		X	X	X	X	T2,T3,B2,B4	T2,T3,B2,B4	X	X	X	T2,B1	I	T2	T2	B1	B1	B1	B1	B1	B1	B1	B1	B1	B1	X	T2	B1	X
4	Pertanian Buah Semak Lainnya		X	X	X	X	T2,T3,B2,B4	T2,T3,B2,B4	X	X	X	T2,B1	I	T2	T2	B1	B1	B1	B1	B1	B1	B1	B1	B1	B1	X	T2	B1	X
	Perkebunan Buah-buahan Penghasil Minyak (Oleganious)																												
1	Perkebunan Buah Kelapa		X	X	X	X	X	X	X	X	X	T2,B1	I	X	T2	B1	B1	B1	B1	B1	B1	B1	B1	B1	B1	X	T2	B1	X
2	Perkebunan Buah Kelapa Sawit		X	X	X	X	X	X	X	X	X	T2,B1	I	X	T2	B1	B1	B1	B1	B1	B1	B1	B1	B1	B1	X	T2	B1	X
3	Perkebunan Buah Oleaginous Lainnya		X	X	X	X	X	X	X	X	X	T2,B1	I	X	T2	B1	B1	B1	B1	B1	B1	B1	B1	B1	B1	X	T2	B1	X
	Pertanian Tanaman untuk Bahan Minuman																												

NO	ZONA		Lindung							Budidaya																			
	SUBZONA	KEGIATAN	Badan Air	Perlindungan Setempat	Taman Kota	Taman Kecamatan	Taman Kelurahan	Taman RW	Pemukaman	Jalur Hijau	Badan jalan	Tanaman Pangan	Perkebunan	Pembangkitan Tenaga Listrik	Kawasan Peruntukan Industri	Pariwisata	Perumah Kepadatan Tinggi	Perumah Kepadatan Sedang	SPU Skala Kota	SPU Skala Kecamatan	SPU Skala Kelurahan	SPU Skala RW	Perdagangan dan Jasa Skala Kota	Perdagangan dan Jasa Skala WP	Perdagangan dan Jasa Skala SWP	Perkantoran	Instalasi Pengolahan Air Minum (IPAM)	Transportasi	Pertahanan dan keamanan
			BA	PS	RTH-2	RTH-3	RTH-4	RTH-5	RTH-7	RTH-8	BJ	P-1	P-3	PTL	KPI	W	R-2	R-3	SPU-1	SPU-2	SPU-3	SPU-4	K-1	K-2	K-3	KT	PL-3	TR	HK
1	Pertanian Tanaman Untuk Bahan Minuman		X	X	X	X	T2,T3,B2,B4	T2,T3,B2,B4	X	X	X	T2,B1	I	T2	T2	B1	B1	B1	B1	B1	B1	B1	B1	B1	B1	X	T2	B1	X
	Perkebunan Tanaman Rempah-rempah Aromatik atau Penyegar, Narkotik, dan Obat																												
1	Perkebunan Lada		X	X	X	X	T2,T3,B2,B4	T2,T3,B2,B4	X	X	X	T2,B1	I	X	T2	B1	B1	B1	B1	B1	B1	B1	B1	B1	B1	X	T2	B1	X
2	Perkebunan Cengkeh		X	X	X	X	T2,T3,B2,B4	T2,T3,B2,B4	X	X	X	T2,B1	I	X	T2	B1	B1	B1	B1	B1	B1	B1	B1	B1	B1	X	T2	B1	X
3	Pertanian Cabai		X	X	X	X	T2,T3,B2,B4	T2,T3,B2,B4	X	X	X	T2,B1	I	T2	T2	B1	B1	B1	B1	B1	B1	B1	B1	B1	B1	X	T2	B1	X
4	Perkebunan Tanaman Aromatik/Penyegar		X	X	T2,T3,B2,B4	T2,T3,B2,B4	T2,T3,B2,B4	T2,T3,B2,B4	X	X	X	T2,B1	I	T2	T2	B1	B1	B1	B1	B1	B1	B1	B1	B1	B1	X	T2	B1	X
5	Pertanian Tanaman Obat / Biofarmaka Rimpang		X	X	X	X	T2,T3,B2,B4	T2,T3,B2,B4	X	X	X	T2,B1	I	T2	T2	B1	B1	B1	B1	B1	B1	B1	B1	B1	B1	X	T2	B1	X
6	Pertanian Tanaman Obat Atau Biofarmaka Non Rimpang		X	X	X	X	T2,T3,B2,B4	T2,T3,B2,B4	X	X	X	T2,B1	I	T2	T2	B1	B1	B1	B1	B1	B1	B1	B1	B1	B1	X	T2	B1	X
7	Pertanian Tanaman Narkotika Dan Tanaman Obat Terlarang		X	X	X	X	X	X	X	X	X	X	X	X	X	X	X	X	X	X	X	X	X	X	X	X	X	X	X

NO	ZONA	Lindung								Budidaya																		
	SUBZONA KEGIATAN	Badan Air	Perlindungan Setempat	Taman Kota	Taman Kecamatan	Taman Kelurahan	Taman RW	Pemukaman	Jalur Hijau	Badan jalan	Tanaman Pangan	Perkebunan	Pembangkitan Tenaga Listrik	Kawasan Peruntukan Industri	Pariwisata	Perumah Kepadatan Tinggi	Perumah Kepadatan Sedang	SPU Skala Kota	SPU Skala Kecamatan	SPU Skala Kelurahan	SPU Skala RW	Perdagangan dan Jasa Skala Kota	Perdagangan dan Jasa Skala WP	Perdagangan dan Jasa Skala SWP	Perkantoran	Instalasi Pengolahan Air Minum (IPAM)	Transportasi	Pertahanan dan keamanan
		BA	PS	RTH-2	RTH-3	RTH-4	RTH-5	RTH-7	RTH-8	BJ	P-1	P-3	PTL	KPI	W	R-2	R-3	SPU-1	SPU-2	SPU-3	SPU-4	K-1	K-2	K-3	KT	PL-3	TR	HK
8	Pertanian Tanaman Rempah-Rempah, Aromatik/Penyegar, Dan Obat Lainnya	X	X	X	X	T2,T3,B2,B4	T2,T3,B2,B4	X	X	X	T2,B1	I	T2	T2	B1	B1	B1	B1	B1	B1	B1	B1	B1	B1	X	T2	B1	X
	Perkebunan Tanaman Tahunan Lainnya																											
1	Perkebunan Karet Dan Tanaman Penghasil Getah Lainnya	X	X	X	X	X	X	X	X	X	T2,B1	I	X	T2	B1	B1	B1	B1	B1	B1	B1	B1	B1	B1	X	T2	B1	X
2	Pertanian Cemara Dan Tanaman Tahunan Lainnya	X	X	X	X	T2,T3,B2,B4	T2,T3,B2,B4	X	X	X	T2,B1	I	X	T2	B1	B1	B1	B1	B1	B1	B1	B1	B1	B1	X	T2	B1	X
	Pertanian Tanaman Hias dan Pengembangbiakan Tanaman																											
	Pertanian Tanaman Hias dan Pengembangbiakan Tanaman																											
1	Pertanian Tanaman Hias	X	X	T2,T3,B2,B4	T2,T3,B2,B4	T2,T3,B2,B4	T2,T3,B2,B4	X	X	X	T2,B1	I	T2	T2	B1	B1	B1	B1	B1	B1	B1	B1	B1	B1	T2	T2	B1	X
2	Pertanian Pengembangbiakan Tanaman	X	X	T2,T3,B2,B4	T2,T3,B2,B4	T2,T3,B2,B4	T2,T3,B2,B4	X	X	X	T2,B1	I	X	T2	B1	B1	B1	B1	B1	B1	B1	B1	B1	B1	T2	T2	B1	X
	Peternakan																											

NO	ZONA		Lindung							Budidaya																			
	SUBZONA	KEGIATAN	Badan Air	Perlindungan Setempat	Taman Kota	Taman Kecamatan	Taman Kelurahan	Taman RW	Pemukaman	Jalur Hijau	Badan jalan	Tanaman Pangan	Perkebunan	Pembangkitan Tenaga Listrik	Kawasan Peruntukan Industri	Pariwisata	Perumah Kepadatan Tinggi	Perumah Kepadatan Sedang	SPU Skala Kota	SPU Skala Kecamatan	SPU Skala Kelurahan	SPU Skala RW	Perdagangan dan Jasa Skala Kota	Perdagangan dan Jasa Skala WP	Perdagangan dan Jasa Skala SWP	Perkantoran	Instalasi Pengolahan Air Minum (IPAM)	Transportasi	Pertahanan dan keamanan
			BA	PS	RTH-2	RTH-3	RTH-4	RTH-5	RTH-7	RTH-8	BJ	P-1	P-3	PTL	KPI	W	R-2	R-3	SPU-1	SPU-2	SPU-3	SPU-4	K-1	K-2	K-3	KT	PL-3	TR	HK
	Pternakan Sapi dan Kerbau																												
1	Pembibitan Dan Budidaya Sapi Potong		X	X	X	X	X	X	X	X	X	T2,B1,B 2,B3,B4	X	T2,T3,B1, B2,B3,B4	T2,B1,B 2,B3,B4	T2,B1,B 2,B3,B4	T2,B1,B2, B3,B4	T2,B1,B 2,B3,B4	T2,B1,B 2,B3,B4	T2,B1,B 2,B3,B4	T2,B1,B 2,B3,B4	T2,B1,B 2,B3,B4	T2,B1,B 2,B3,B4	T2,B1,B 2,B3,B4	T2,B1,B 2,B3,B4	X	X	T2,B1,B 2,B3,B4	X
2	Pembibitan Dan Budidaya Sapi Perah		X	X	X	X	X	X	X	X	X	T2,B1,B 2,B3,B4	X	T2,T3,B1, B2,B3,B4	T2,B1,B 2,B3,B4	T2,B1,B 2,B3,B4	T2,B1,B2, B3,B4	T2,B1,B 2,B3,B4	T2,B1,B 2,B3,B4	T2,B1,B 2,B3,B4	T2,B1,B 2,B3,B4	T2,B1,B 2,B3,B4	T2,B1,B 2,B3,B4	T2,B1,B 2,B3,B4	T2,B1,B 2,B3,B4	X	X	T2,B1,B 2,B3,B4	X
3	Pembibitan Dan Budidaya Kerbau Potong		X	X	X	X	X	X	X	X	X	T2,B1,B 2,B3,B4	X	T2,T3,B1, B2,B3,B4	T2,B1,B 2,B3,B4	T2,B1,B 2,B3,B4	T2,B1,B2, B3,B4	T2,B1,B 2,B3,B4	T2,B1,B 2,B3,B4	T2,B1,B 2,B3,B4	T2,B1,B 2,B3,B4	T2,B1,B 2,B3,B4	T2,B1,B 2,B3,B4	T2,B1,B 2,B3,B4	T2,B1,B 2,B3,B4	X	X	T2,B1,B 2,B3,B4	X
4	Pembibitan Dan Budidaya Kerbau Perah		X	X	X	X	X	X	X	X	X	T2,B1,B 2,B3,B4	X	T2,T3,B1, B2,B3,B4	T2,B1,B 2,B3,B4	T2,B1,B 2,B3,B4	T2,B1,B2, B3,B4	T2,B1,B 2,B3,B4	T2,B1,B 2,B3,B4	T2,B1,B 2,B3,B4	T2,B1,B 2,B3,B4	T2,B1,B 2,B3,B4	T2,B1,B 2,B3,B4	T2,B1,B 2,B3,B4	T2,B1,B 2,B3,B4	X	X	T2,B1,B 2,B3,B4	X
	Pternakan Kuda dan Sejenisnya																												
1	Pternakan Kuda Dan Sejenisnya		X	X	X	X	X	X	X	X	X	T2,B1,B 2,B3,B4	X	T2,T3,B1, B2,B3,B4	T2,B1,B 2,B3,B4	T2,B1,B 2,B3,B4	T2,B1,B2, B3,B4	T2,B1,B 2,B3,B4	T2,B1,B 2,B3,B4	T2,B1,B 2,B3,B4	T2,B1,B 2,B3,B4	T2,B1,B 2,B3,B4	T2,B1,B 2,B3,B4	T2,B1,B 2,B3,B4	T2,B1,B 2,B3,B4	X	X	T2,B1,B 2,B3,B4	X
	Pternakan Unta dan Sejenisnya																												
1	Pternakan Unta Dan Sejenisnya		X	X	X	X	X	X	X	X	X	T2,B1,B 2,B3,B4	X	T2,T3,B1, B2,B3,B4	T2,B1,B 2,B3,B4	T2,B1,B 2,B3,B4	T2,B1,B2, B3,B4	T2,B1,B 2,B3,B4	T2,B1,B 2,B3,B4	T2,B1,B 2,B3,B4	T2,B1,B 2,B3,B4	T2,B1,B 2,B3,B4	T2,B1,B 2,B3,B4	T2,B1,B 2,B3,B4	T2,B1,B 2,B3,B4	X	X	T2,B1,B 2,B3,B4	X

NO	ZONA		Lindung							Budidaya																			
	SUBZONA	KEGIATAN	Badan Air	Perlindungan Setempat	Taman Kota	Taman Kecamatan	Taman Kelurahan	Taman RW	Pemukaman	Jalur Hijau	Badan jalan	Tanaman Pangan	Perkebunan	Pembangkitan Tenaga Listrik	Kawasan Peruntukan Industri	Pariwisata	Perumah Kepadatan Tinggi	Perumah Kepadatan Sedang	SPU Skala Kota	SPU Skala Kecamatan	SPU Skala Kelurahan	SPU Skala RW	Perdagangan dan Jasa Skala Kota	Perdagangan dan Jasa Skala WP	Perdagangan dan Jasa Skala SWP	Perkantoran	Instalasi Pengolahan Air Minum (IPAM)	Transportasi	Pertahanan dan keamanan
			BA	PS	RTH-2	RTH-3	RTH-4	RTH-5	RTH-7	RTH-8	BJ	P-1	P-3	PTL	KPI	W	R-2	R-3	SPU-1	SPU-2	SPU-3	SPU-4	K-1	K-2	K-3	KT	PL-3	TR	HK
	Pternakan Domba dan Kambing																												
1	Pembibitan Dan Budi Daya Domba Potong	X	X	X	X	X	X	X	X	X	X	T2,B1,B 2,B3,B4	X	T2,T3,B1, B2,B3,B4	T2,B1,B 2,B3,B4	T2,B1,B 2,B3,B4	T2,B1,B2, B3,B4	T2,B1,B 2,B3,B4	T2,B1,B 2,B3,B4	T2,B1,B 2,B3,B4	T2,B1,B 2,B3,B4	T2,B1,B 2,B3,B4	T2,B1,B 2,B3,B4	T2,B1,B 2,B3,B4	T2,B1,B 2,B3,B4	X	X	T2,B1,B 2,B3,B4	X
2	Pembibitan Dan Budi Daya Kambing Potong	X	X	X	X	X	X	X	X	X	X	T2,B1,B 2,B3,B4	X	T2,T3,B1, B2,B3,B4	T2,B1,B 2,B3,B4	T2,B1,B 2,B3,B4	T2,B1,B2, B3,B4	T2,B1,B 2,B3,B4	T2,B1,B 2,B3,B4	T2,B1,B 2,B3,B4	T2,B1,B 2,B3,B4	T2,B1,B 2,B3,B4	T2,B1,B 2,B3,B4	T2,B1,B 2,B3,B4	T2,B1,B 2,B3,B4	X	X	T2,B1,B 2,B3,B4	X
3	Pembibitan Dan Budi Daya Kambing Perah	X	X	X	X	X	X	X	X	X	X	T2,B1,B 2,B3,B4	X	T2,T3,B1, B2,B3,B4	T2,B1,B 2,B3,B4	T2,B1,B 2,B3,B4	T2,B1,B2, B3,B4	T2,B1,B 2,B3,B4	T2,B1,B 2,B3,B4	T2,B1,B 2,B3,B4	T2,B1,B 2,B3,B4	T2,B1,B 2,B3,B4	T2,B1,B 2,B3,B4	T2,B1,B 2,B3,B4	T2,B1,B 2,B3,B4	X	X	T2,B1,B 2,B3,B4	X
4	Pembibitan Dan Budidaya Domba Perah	X	X	X	X	X	X	X	X	X	X	T2,B1,B 2,B3,B4	X	T2,T3,B1, B2,B3,B4	T2,B1,B 2,B3,B4	T2,B1,B 2,B3,B4	T2,B1,B2, B3,B4	T2,B1,B 2,B3,B4	T2,B1,B 2,B3,B4	T2,B1,B 2,B3,B4	T2,B1,B 2,B3,B4	T2,B1,B 2,B3,B4	T2,B1,B 2,B3,B4	T2,B1,B 2,B3,B4	T2,B1,B 2,B3,B4	X	X	T2,B1,B 2,B3,B4	X
5	Produksi Bulu Domba Mentah/Raw Wool	X	X	X	X	X	X	X	X	X	X	T2,B1,B 2,B3,B4	X	T2,T3,B1, B2,B3,B4	T2,B1,B 2,B3,B4	T2,B1,B 2,B3,B4	T2,B1,B2, B3,B4	T2,B1,B 2,B3,B4	T2,B1,B 2,B3,B4	T2,B1,B 2,B3,B4	T2,B1,B 2,B3,B4	T2,B1,B 2,B3,B4	T2,B1,B 2,B3,B4	T2,B1,B 2,B3,B4	T2,B1,B 2,B3,B4	X	X	T2,B1,B 2,B3,B4	X
	Pternakan Babi																												
1	Pternakan Babi	X	X	X	X	X	X	X	X	X	X	X	X	X	X	X	X	X	X	X	X	X	X	X	X	X	X	X	X
	Pternakan Unggas																												

NO	ZONA		Lindung							Budidaya																			
	SUBZONA	KEGIATAN	Badan Air	Perlindungan Setempat	Taman Kota	Taman Kecamatan	Taman Kelurahan	Taman RW	Pemukaman	Jalur Hijau	Badan jalan	Tanaman Pangan	Perkebunan	Pembangkitan Tenaga Listrik	Kawasan Peruntukan Industri	Pariwisata	Perumah Kepadatan Tinggi	Perumah Kepadatan Sedang	SPU Skala Kota	SPU Skala Kecamatan	SPU Skala Kelurahan	SPU Skala RW	Perdagangan dan Jasa Skala Kota	Perdagangan dan Jasa Skala WP	Perdagangan dan Jasa Skala SWP	Perkantoran	Instalasi Pengolahan Air Minum (IPAM)	Transportasi	Pertahanan dan keamanan
			BA	PS	RTH-2	RTH-3	RTH-4	RTH-5	RTH-7	RTH-8	BJ	P-1	P-3	PTL	KPI	W	R-2	R-3	SPU-1	SPU-2	SPU-3	SPU-4	K-1	K-2	K-3	KT	PL-3	TR	HK
1	Budi Daya Ayam Ras Pedaging		X	X	X	X	X	X	X	X	X	T2,B1,B 2,B3,B4	X	T2,T3,B1, B2,B3,B4	T2,B1,B 2,B3,B4	T2,B1,B 2,B3,B4	T2,B1,B2, B3,B4	T2,B1,B 2,B3,B4	T2,B1,B 2,B3,B4	T2,B1,B 2,B3,B4	T2,B1,B 2,B3,B4	T2,B1,B 2,B3,B4	T2,B1,B 2,B3,B4	T2,B1,B 2,B3,B4	T2,B1,B 2,B3,B4	X	X	T2,B1,B 2,B3,B4	X
2	Budi Daya Ayam Ras Petelur		X	X	X	X	X	X	X	X	X	T2,B1,B 2,B3,B4	X	T2,T3,B1, B2,B3,B4	T2,B1,B 2,B3,B4	T2,B1,B 2,B3,B4	T2,B1,B2, B3,B4	T2,B1,B 2,B3,B4	T2,B1,B 2,B3,B4	T2,B1,B 2,B3,B4	T2,B1,B 2,B3,B4	T2,B1,B 2,B3,B4	T2,B1,B 2,B3,B4	T2,B1,B 2,B3,B4	T2,B1,B 2,B3,B4	X	X	T2,B1,B 2,B3,B4	X
3	Pembibitan Ayam Lokal Dan Persilanganya		X	X	X	X	X	X	X	X	X	T2,B1,B 2,B3,B4	X	T2,T3,B1, B2,B3,B4	T2,B1,B 2,B3,B4	T2,B1,B 2,B3,B4	T2,B1,B2, B3,B4	T2,B1,B 2,B3,B4	T2,B1,B 2,B3,B4	T2,B1,B 2,B3,B4	T2,B1,B 2,B3,B4	T2,B1,B 2,B3,B4	T2,B1,B 2,B3,B4	T2,B1,B 2,B3,B4	T2,B1,B 2,B3,B4	X	X	T2,B1,B 2,B3,B4	X
4	Budi Daya Ayam Lokal Dan Persilanganya		X	X	X	X	X	X	X	X	X	T2,B1,B 2,B3,B4	X	T2,T3,B1, B2,B3,B4	T2,B1,B 2,B3,B4	T2,B1,B 2,B3,B4	T2,B1,B2, B3,B4	T2,B1,B 2,B3,B4	T2,B1,B 2,B3,B4	T2,B1,B 2,B3,B4	T2,B1,B 2,B3,B4	T2,B1,B 2,B3,B4	T2,B1,B 2,B3,B4	T2,B1,B 2,B3,B4	T2,B1,B 2,B3,B4	X	X	T2,B1,B 2,B3,B4	X
5	Pembibitan Dan Budidaya Itik Dan / Bebek		X	X	X	X	X	X	X	X	X	T2,B1,B 2,B3,B4	X	T2,T3,B1, B2,B3,B4	T2,B1,B 2,B3,B4	T2,B1,B 2,B3,B4	T2,B1,B2, B3,B4	T2,B1,B 2,B3,B4	T2,B1,B 2,B3,B4	T2,B1,B 2,B3,B4	T2,B1,B 2,B3,B4	T2,B1,B 2,B3,B4	T2,B1,B 2,B3,B4	T2,B1,B 2,B3,B4	T2,B1,B 2,B3,B4	X	X	T2,B1,B 2,B3,B4	X
6	Pembibitan Dan Budi Daya Burung Puyuh		X	X	X	X	X	X	X	X	X	T2,B1,B 2,B3,B4	X	T2,T3,B1, B2,B3,B4	T2,B1,B 2,B3,B4	T2,B1,B 2,B3,B4	T2,B1,B2, B3,B4	T2,B1,B 2,B3,B4	T2,B1,B 2,B3,B4	T2,B1,B 2,B3,B4	T2,B1,B 2,B3,B4	T2,B1,B 2,B3,B4	T2,B1,B 2,B3,B4	T2,B1,B 2,B3,B4	T2,B1,B 2,B3,B4	X	X	T2,B1,B 2,B3,B4	X
7	Pembibitan Dan Budidaya Burung Merpati		X	X	X	X	X	X	X	X	X	T2,B1,B 2,B3,B4	X	T2,T3,B1, B2,B3,B4	T2,B1,B 2,B3,B4	T2,B1,B 2,B3,B4	T2,B1,B2, B3,B4	T2,B1,B 2,B3,B4	T2,B1,B 2,B3,B4	T2,B1,B 2,B3,B4	T2,B1,B 2,B3,B4	T2,B1,B 2,B3,B4	T2,B1,B 2,B3,B4	T2,B1,B 2,B3,B4	T2,B1,B 2,B3,B4	X	X	T2,B1,B 2,B3,B4	X
8	Pembibitan Ayam Ras		X	X	X	X	X	X	X	X	X	T2,B1,B 2,B3,B4	X	T2,T3,B1, B2,B3,B4	T2,B1,B 2,B3,B4	T2,B1,B 2,B3,B4	T2,B1,B2, B3,B4	T2,B1,B 2,B3,B4	T2,B1,B 2,B3,B4	T2,B1,B 2,B3,B4	T2,B1,B 2,B3,B4	T2,B1,B 2,B3,B4	T2,B1,B 2,B3,B4	T2,B1,B 2,B3,B4	T2,B1,B 2,B3,B4	X	X	T2,B1,B 2,B3,B4	X
9	Pembibitan Dan Budidaya Ternak Unggas Lainnya		X	X	X	X	X	X	X	X	X	T2,B1,B 2,B3,B4	X	T2,T3,B1, B2,B3,B4	T2,B1,B 2,B3,B4	T2,B1,B 2,B3,B4	T2,B1,B2, B3,B4	T2,B1,B 2,B3,B4	T2,B1,B 2,B3,B4	T2,B1,B 2,B3,B4	T2,B1,B 2,B3,B4	T2,B1,B 2,B3,B4	T2,B1,B 2,B3,B4	T2,B1,B 2,B3,B4	T2,B1,B 2,B3,B4	X	X	T2,B1,B 2,B3,B4	X

NO	ZONA		Lindung							Budidaya																			
	SUBZONA	KEGIATAN	Badan Air	Perlindungan Setempat	Taman Kota	Taman Kecamatan	Taman Kelurahan	Taman RW	Pemukaman	Jalur Hijau	Badan jalan	Tanaman Pangan	Perkebunan	Pembangkitan Tenaga Listrik	Kawasan Peruntukan Industri	Pariwisata	Perumah Kepadatan Tinggi	Perumah Kepadatan Sedang	SPU Skala Kota	SPU Skala Kecamatan	SPU Skala Kelurahan	SPU Skala RW	Perdagangan dan Jasa Skala Kota	Perdagangan dan Jasa Skala WP	Perdagangan dan Jasa Skala SWP	Perkantoran	Instalasi Pengolahan Air Minum (IPAM)	Transportasi	Pertahanan dan keamanan
			BA	PS	RTH-2	RTH-3	RTH-4	RTH-5	RTH-7	RTH-8	BJ	P-1	P-3	PTL	KPI	W	R-2	R-3	SPU-1	SPU-2	SPU-3	SPU-4	K-1	K-2	K-3	KT	PL-3	TR	HK
	Pternakan Lainnya																												
1	Pembibitan Dan Budidaya Burung Unta		X	X	X	X	X	X	X	X	X	T2,B1,B 2,B3,B4	X	T2,T3,B1, B2,B3,B4	T2,B1,B 2,B3,B4	T2,B1,B 2,B3,B4	T2,B1,B2, B3,B4	T2,B1,B 2,B3,B4	T2,B1,B 2,B3,B4	T2,B1,B 2,B3,B4	T2,B1,B 2,B3,B4	T2,B1,B 2,B3,B4	T2,B1,B 2,B3,B4	T2,B1,B 2,B3,B4	T2,B1,B 2,B3,B4	X	X	T2,B1,B 2,B3,B4	X
2	Pengusahaan Kokon/Kepompong Ulat Sutra		X	X	X	X	X	X	X	X	X	T2,B1,B 2,B3,B4	X	T2,T3,B1, B2,B3,B4	T2,B1,B 2,B3,B4	T2,B1,B 2,B3,B4	T2,B1,B2, B3,B4	T2,B1,B 2,B3,B4	T2,B1,B 2,B3,B4	T2,B1,B 2,B3,B4	T2,B1,B 2,B3,B4	T2,B1,B 2,B3,B4	T2,B1,B 2,B3,B4	T2,B1,B 2,B3,B4	T2,B1,B 2,B3,B4	X	X	T2,B1,B 2,B3,B4	X
3	Pembibitan Dan Budidaya Lebah		X	X	X	X	X	X	X	X	X	T2,B1,B 2,B3,B4	X	T2,T3,B1, B2,B3,B4	T2,B1,B 2,B3,B4	T2,B1,B 2,B3,B4	T2,B1,B2, B3,B4	T2,B1,B 2,B3,B4	T2,B1,B 2,B3,B4	T2,B1,B 2,B3,B4	T2,B1,B 2,B3,B4	T2,B1,B 2,B3,B4	T2,B1,B 2,B3,B4	T2,B1,B 2,B3,B4	T2,B1,B 2,B3,B4	X	X	T2,B1,B 2,B3,B4	X
4	Pembibitan Dan Budidaya Rusa		X	X	X	X	X	X	X	X	X	T2,B1,B 2,B3,B4	X	T2,T3,B1, B2,B3,B4	T2,B1,B 2,B3,B4	T2,B1,B 2,B3,B4	T2,B1,B2, B3,B4	T2,B1,B 2,B3,B4	T2,B1,B 2,B3,B4	T2,B1,B 2,B3,B4	T2,B1,B 2,B3,B4	T2,B1,B 2,B3,B4	T2,B1,B 2,B3,B4	T2,B1,B 2,B3,B4	T2,B1,B 2,B3,B4	X	X	T2,B1,B 2,B3,B4	X
5	Pembibitan Dan Budidaya Kelinci		X	X	X	X	X	X	X	X	X	T2,B1,B 2,B3,B4	X	T2,T3,B1, B2,B3,B4	T2,B1,B 2,B3,B4	T2,B1,B 2,B3,B4	T2,B1,B2, B3,B4	T2,B1,B 2,B3,B4	T2,B1,B 2,B3,B4	T2,B1,B 2,B3,B4	T2,B1,B 2,B3,B4	T2,B1,B 2,B3,B4	T2,B1,B 2,B3,B4	T2,B1,B 2,B3,B4	T2,B1,B 2,B3,B4	X	X	T2,B1,B 2,B3,B4	X
6	Pembibitan Dan Budidaya Cacing		X	X	X	X	X	X	X	X	X	T2,B1,B 2,B3,B4	X	T2,T3,B1, B2,B3,B4	T2,B1,B 2,B3,B4	T2,B1,B 2,B3,B4	T2,B1,B2, B3,B4	T2,B1,B 2,B3,B4	T2,B1,B 2,B3,B4	T2,B1,B 2,B3,B4	T2,B1,B 2,B3,B4	T2,B1,B 2,B3,B4	T2,B1,B 2,B3,B4	T2,B1,B 2,B3,B4	T2,B1,B 2,B3,B4	X	X	T2,B1,B 2,B3,B4	X
7	Pembibitan Dan Budidaya Walet		X	X	X	X	X	X	X	X	X	T2,B1,B 2,B3,B4	X	T2,T3,B1, B2,B3,B4	T2,B1,B 2,B3,B4	T2,B1,B 2,B3,B4	T2,B1,B2, B3,B4	T2,B1,B 2,B3,B4	T2,B1,B 2,B3,B4	T2,B1,B 2,B3,B4	T2,B1,B 2,B3,B4	T2,B1,B 2,B3,B4	T2,B1,B 2,B3,B4	T2,B1,B 2,B3,B4	T2,B1,B 2,B3,B4	X	X	T2,B1,B 2,B3,B4	X
8	Pembibitan Dan Budidaya Aneka Ternak Lainnya		X	X	X	X	X	X	X	X	X	T2,B1,B 2,B3,B4	X	T2,T3,B1, B2,B3,B4	T2,B1,B 2,B3,B4	T2,B1,B 2,B3,B4	T2,B1,B2, B3,B4	T2,B1,B 2,B3,B4	T2,B1,B 2,B3,B4	T2,B1,B 2,B3,B4	T2,B1,B 2,B3,B4	T2,B1,B 2,B3,B4	T2,B1,B 2,B3,B4	T2,B1,B 2,B3,B4	T2,B1,B 2,B3,B4	X	X	T2,B1,B 2,B3,B4	X



NO	ZONA		Lindung							Budidaya																			
	SUBZONA	KEGIATAN	Badan Air	Perlindungan Setempat	Taman Kota	Taman Kecamatan	Taman Kelurahan	Taman RW	Pemukaman	Jalur Hijau	Badan jalan	Tanaman Pangan	Perkebunan	Pembangkitan Tenaga Listrik	Kawasan Peruntukan Industri	Pariwisata	Perumah Kepadatan Tinggi	Perumah Kepadatan Sedang	SPU Skala Kota	SPU Skala Kecamatan	SPU Skala Kelurahan	SPU Skala RW	Perdagangan dan Jasa Skala Kota	Perdagangan dan Jasa Skala WP	Perdagangan dan Jasa Skala SWP	Perkantoran	Instalasi Pengolahan Air Minum (IPAM)	Transportasi	Pertahanan dan keamanan
			BA	PS	RTH-2	RTH-3	RTH-4	RTH-5	RTH-7	RTH-8	BJ	P-1	P-3	PTL	KPI	W	R-2	R-3	SPU-1	SPU-2	SPU-3	SPU-4	K-1	K-2	K-3	KT	PL-3	TR	HK
	Jasa Penunjang Pertanian dan Pasca Panen																												
	Jasa Penunjang Pertanian																												
1	Jasa Pengolahan Lahan		X	X	X	X	X	X	X	X	T2,B1,B4	T2,B1,B2,B3,B4	X	T2,T3,B2,B3,B4	I	T2,T3,B1	T2,T3,B1	X	X	X	X	I	I	I	X	X	I	X	
2	Jasa Pemupukan Penanaman Bibit/Benih Dan Pengendalian Hama Gulma		X	X	X	X	X	X	X	X	T2,B1,B4	T2,B1,B2,B3,B4	X	T2,T3,B2,B3,B4	I	T2,T3,B1	T2,T3,B1	X	X	X	X	I	I	I	X	X	I	X	
3	Jasa Pemanenan		X	X	X	X	X	X	X	X	T2,B1,B4	T2,B1,B2,B3,B4	X	T2,T3,B2,B3,B4	I	T2,T3,B1	T2,T3,B1	X	X	X	X	I	I	I	X	X	I	X	
4	Jasa Penyemprotan Dan Penyerbukan Melalui Udara		X	X	X	X	X	X	X	X	T2,B1,B4	T2,B1,B2,B3,B4	X	T2,T3,B2,B3,B4	I	T2,T3,B1	T2,T3,B1	X	X	X	X	I	I	I	X	X	I	X	
5	Jasa Penunjang Pertanian Lainnya		X	X	X	X	X	X	X	X	T2,B1,B4	T2,B1,B2,B3,B4	X	T2,T3,B2,B3,B4	I	T2,T3,B1	T2,T3,B1	X	X	X	X	I	I	I	X	X	I	X	
	Jasa Penunjang Peternakan																												
1	Jasa Pelayanan Kesehatan Ternak		X	X	X	X	X	X	X	X	X	T2,B1,B2,B3,B4	X	T2,T3,B2,B3,B4	I	T2,T3,B1,B4	T2,T3,B1,B4	X	X	X	X	I	I	I	X	X	I	X	

NO	ZONA		Lindung							Budidaya																			
	SUBZONA	KEGIATAN	Badan Air	Perlindungan Setempat	Taman Kota	Taman Kecamatan	Taman Kelurahan	Taman RW	Pemukaman	Jalur Hijau	Badan jalan	Tanaman Pangan	Perkebunan	Pembangkitan Tenaga Listrik	Kawasan Peruntukan Industri	Pariwisata	Perumah Kepadatan Tinggi	Perumah Kepadatan Sedang	SPU Skala Kota	SPU Skala Kecamatan	SPU Skala Kelurahan	SPU Skala RW	Perdagangan dan Jasa Skala Kota	Perdagangan dan Jasa Skala WP	Perdagangan dan Jasa Skala SWP	Perkantoran	Instalasi Pengolahan Air Minum (IPAM)	Transportasi	Pertahanan dan keamanan
			BA	PS	RTH-2	RTH-3	RTH-4	RTH-5	RTH-7	RTH-8	BJ	P-1	P-3	PTL	KPI	W	R-2	R-3	SPU-1	SPU-2	SPU-3	SPU-4	K-1	K-2	K-3	KT	PL-3	TR	HK
2	Jasa Perkawinan Ternak		X	X	X	X	X	X	X	X	X	T2,B1,B2,B3,B4	X	T2,T3,B2,B3,B4	I	T2,T3,B1,B4	T2,T3,B1,B4	X	X	X	X	I	I	I	X	X	I	X	
3	Jasa Penetasan Telur		X	X	X	X	X	X	X	X	X	T2,B1,B2,B3,B4	X	T2,T3,B2,B3,B4	I	T2,T3,B1,B4	T2,T3,B1,B4	X	X	X	X	I	I	I	X	X	I	X	
4	Jasa Penunjang Peternakan Lainnya		X	X	X	X	X	X	X	X	X	T2,B1,B2,B3,B4	X	T2,T3,B2,B3,B4	I	T2,T3,B1,B4	T2,T3,B1,B4	X	X	X	X	I	I	I	X	X	I	X	
	Jasa Pasca Panen																												
1	Jasa Pasca Panen		X	X	X	X	X	X	X	X	T2,B1,B4	T2,B1,B4	X	T2,T3,B2,B3,B4	I	T2,T3,B1,B4	T2,T3,B1,B4	X	X	X	X	I	I	I	X	X	I	X	
	Pemilihan Benih Tanaman Untuk Pengembangbiakan																												
1	Pemilihan Benih Tanaman Untuk Pengembangbiakan		X	X	X	X	X	X	X	X	X	T2,B1,B4	X	T2,T3,B2,B3,B4	T2,T3,B1,B4	T2,T3,B1,B4	T2,T3,B1,B4	T2,T3,B1,B4	T2,T3,B1,B4	T2,T3,B1,B4	T2,T3,B1,B4	T2,T3,B1,B4	T2,T3,B1,B4	T2,T3,B1,B4	T2,T3,B1,B4	X	X	T2,T3,B1,B4	X
	Perburuan, Penangkapan dan Penangkaran Tumbuhan/ Satwa Liar																												
	Perburuan dan Penangkapan Satwa Liar																												

NO	ZONA		Lindung							Budidaya																			
	SUBZONA	KEGIATAN	Badan Air	Perlindungan Setempat	Taman Kota	Taman Kecamatan	Taman Kelurahan	Taman RW	Pemukaman	Jalur Hijau	Badan jalan	Tanaman Pangan	Perkebunan	Pembangkitan Tenaga Listrik	Kawasan Peruntukan Industri	Pariwisata	Perumah Kepadatan Tinggi	Perumah Kepadatan Sedang	SPU Skala Kota	SPU Skala Kecamatan	SPU Skala Kelurahan	SPU Skala RW	Perdagangan dan Jasa Skala Kota	Perdagangan dan Jasa Skala WP	Perdagangan dan Jasa Skala SWP	Perkantoran	Instalasi Pengolahan Air Minum (IPAM)	Transportasi	Pertahanan dan keamanan
			BA	PS	RTH-2	RTH-3	RTH-4	RTH-5	RTH-7	RTH-8	BJ	P-1	P-3	PTL	KPI	W	R-2	R-3	SPU-1	SPU-2	SPU-3	SPU-4	K-1	K-2	K-3	KT	PL-3	TR	HK
1	Perburuan Dan Penangkapan Primata		X	X	X	X	X	X	X	X	X	T2,B1,B2,B3,B4	X	X	X	X	X	X	X	X	X	X	X	X	X	X	X	X	
2	Perburuan Dan Penangkapan Mamalia		X	X	X	X	X	X	X	X	X	T2,B1,B2,B3,B4	X	X	X	X	X	X	X	X	X	X	X	X	X	X	X		
3	Perburuan Dan Penangkapan Reptil		X	X	X	X	X	X	X	X	X	T2,B1,B2,B3,B4	X	X	X	X	X	X	X	X	X	X	X	X	X	X	X		
4	Perburuan Dan Penangkapan Burung		X	X	X	X	X	X	X	X	X	T2,B1,B2,B3,B4	X	X	X	X	X	X	X	X	X	X	X	X	X	X	X		
5	Perburuan Dan Penangkapan Insekta		X	X	X	X	X	X	X	X	X	T2,B1,B2,B3,B4	X	X	X	X	X	X	X	X	X	X	X	X	X	X	X		
6	Perburuan Dan Penangkapan Satwa Liar Lainnya		X	X	X	X	X	X	X	X	X	T2,B1,B2,B3,B4	X	X	X	X	X	X	X	X	X	X	X	X	X	X	X		
	Penangkaran Tumbuhan/ Satwa Liar																												
1	Penangkaran Primata		X	X	X	X	X	X	X	X	X	T2,B1,B2,B3,B4	X	X	T2,T3,B1,B4	T2,T3,B1,B4	T2,T3,B1,B4	T2,T3,B1,B4	T2,T3,B1,B4	T2,T3,B1,B4	T2,T3,B1,B4	T2,T3,B1,B4	T2,T3,B1,B4	T2,T3,B1,B4	T2,T3,B1,B4	X	X	T2,T3,B1,B4	X
2	Penangkaran Mamalia		X	X	X	X	X	X	X	X	X	T2,B1,B2,B3,B4	X	X	T2,T3,B1,B4	T2,T3,B1,B4	T2,T3,B1,B4	T2,T3,B1,B4	T2,T3,B1,B4	T2,T3,B1,B4	T2,T3,B1,B4	T2,T3,B1,B4	T2,T3,B1,B4	T2,T3,B1,B4	T2,T3,B1,B4	X	X	T2,T3,B1,B4	X

NO	ZONA		Lindung							Budidaya																			
	SUBZONA	KEGIATAN	Badan Air	Perlindungan Setempat	Taman Kota	Taman Kecamatan	Taman Kelurahan	Taman RW	Pemukaman	Jalur Hijau	Badan jalan	Tanaman Pangan	Perkebunan	Pembangkitan Tenaga Listrik	Kawasan Peruntukan Industri	Pariwisata	Perumah Kepadatan Tinggi	Perumah Kepadatan Sedang	SPU Skala Kota	SPU Skala Kecamatan	SPU Skala Kelurahan	SPU Skala RW	Perdagangan dan Jasa Skala Kota	Perdagangan dan Jasa Skala WP	Perdagangan dan Jasa Skala SWP	Perkantoran	Instalasi Pengolahan Air Minum (IPAM)	Transportasi	Pertahanan dan keamanan
			BA	PS	RTH-2	RTH-3	RTH-4	RTH-5	RTH-7	RTH-8	BJ	P-1	P-3	PTL	KPI	W	R-2	R-3	SPU-1	SPU-2	SPU-3	SPU-4	K-1	K-2	K-3	KT	PL-3	TR	HK
3	Penangkaran Reptil		X	X	X	X	X	X	X	X	X	T2,B1,B2,B3,B4	X	X	T2,T3,B1,B4	T2,T3,B1,B4	T2,T3,B1,B4	T2,T3,B1,B4	T2,T3,B1,B4	T2,T3,B1,B4	T2,T3,B1,B4	T2,T3,B1,B4	T2,T3,B1,B4	T2,T3,B1,B4	T2,T3,B1,B4	X	X	T2,T3,B1,B4	X
4	Penangkaran Burung		X	X	X	X	X	X	X	X	X	T2,B1,B2,B3,B4	X	X	T2,T3,B1,B4	T2,T3,B1,B4	T2,T3,B1,B4	T2,T3,B1,B4	T2,T3,B1,B4	T2,T3,B1,B4	T2,T3,B1,B4	T2,T3,B1,B4	T2,T3,B1,B4	T2,T3,B1,B4	T2,T3,B1,B4	X	X	T2,T3,B1,B4	X
5	Penangkaran Insekta		X	X	X	X	X	X	X	X	X	T2,B1,B2,B3,B4	X	X	T2,T3,B1,B4	T2,T3,B1,B4	T2,T3,B1,B4	T2,T3,B1,B4	T2,T3,B1,B4	T2,T3,B1,B4	T2,T3,B1,B4	T2,T3,B1,B4	T2,T3,B1,B4	T2,T3,B1,B4	T2,T3,B1,B4	X	X	T2,T3,B1,B4	X
6	Penangkaran Anggrek		X	X	X	X	X	X	X	X	X	T2,B1,B4	X	X	T2,T3,B1,B4	T2,T3,B1,B4	T2,T3,B1,B4	T2,T3,B1,B4	T2,T3,B1,B4	T2,T3,B1,B4	T2,T3,B1,B4	T2,T3,B1,B4	T2,T3,B1,B4	T2,T3,B1,B4	T2,T3,B1,B4	X	X	T2,T3,B1,B4	X
7	Penangkaran Ikan Dan Coral/Karang		X	X	X	X	X	X	X	X	X	T2,B1,B2,B3,B4	X	X	T2,T3,B1,B4	T2,T3,B1,B4	T2,T3,B1,B4	T2,T3,B1,B4	T2,T3,B1,B4	T2,T3,B1,B4	T2,T3,B1,B4	T2,T3,B1,B4	T2,T3,B1,B4	T2,T3,B1,B4	T2,T3,B1,B4	X	X	T2,T3,B1,B4	X
8	Penangkaran Tumbuhan/Satwa Liar Lainnya		X	X	X	X	X	X	X	X	X	T2,B1,B2,B3,B4	X	X	T2,T3,B1,B4	T2,T3,B1,B4	T2,T3,B1,B4	T2,T3,B1,B4	T2,T3,B1,B4	T2,T3,B1,B4	T2,T3,B1,B4	T2,T3,B1,B4	T2,T3,B1,B4	T2,T3,B1,B4	T2,T3,B1,B4	X	X	T2,T3,B1,B4	X
02	Pengelolaan Kehutanan dan Penebangan																												
	Pengelolaan Hutan																												
	Pemanfaatan Hutan Tanaman																												

NO	ZONA	Lindung								Budidaya																			
	SUBZONA KEGIATAN	Badan Air	Perlindungan Setempat	Taman Kota	Taman Kecamatan	Taman Kelurahan	Taman RW	Pemukaman	Jalur Hijau	Badan jalan	Tanaman Pangan	Perkebunan	Pembangkitan Tenaga Listrik	Kawasan Peruntukan Industri	Pariwisata	Perumah Kepadatan Tinggi	Perumah Kepadatan Sedang	SPU Skala Kota	SPU Skala Kecamatan	SPU Skala Kelurahan	SPU Skala RW	Perdagangan dan Jasa Skala Kota	Perdagangan dan Jasa Skala WP	Perdagangan dan Jasa Skala SWP	Perkantoran	Instalasi Pengolahan Air Minum (IPAM)	Transportasi	Pertahanan dan keamanan	
		BA	PS	RTH-2	RTH-3	RTH-4	RTH-5	RTH-7	RTH-8	BJ	P-1	P-3	PTL	KPI	W	R-2	R-3	SPU-1	SPU-2	SPU-3	SPU-4	K-1	K-2	K-3	KT	PL-3	TR	HK	
1	Pemanfaatan Kayu Hutan Tanaman Pada Hutan Produksi	X	X	X	X	X	X	X	X	X	X	T2,T3,B1,B4	X	X	X	X	X	X	X	X	X	X	X	X	X	X	X	X	X
2	Pemanfaatan Kayu Hutan Tanaman Hasil Rehabilitasi Pada Hutan Produksi	X	X	X	X	X	X	X	X	X	X	T2,T3,B1,B4	X	X	X	X	X	X	X	X	X	X	X	X	X	X	X	X	X
3	Pemanfaatan Kayu Hutan Tanaman Rakyat	X	X	X	X	X	X	X	X	X	X	T2,T3,B1,B4	X	X	T2,T3,B1,B4	T2,T3,B1,B4	T2,T3,B1,B4	T2,T3,B1,B4	T2,T3,B1,B4	T2,T3,B1,B4	T2,T3,B1,B4	T2,T3,B1,B4	T2,T3,B1,B4	T2,T3,B1,B4	T2,T3,B1,B4	X	X	T2,T3,B1,B4	X
4	Pemanfaatan Kayu Hutan Tanaman Lainnya	X	X	X	X	X	X	X	X	X	X	T2,T3,B1,B4	X	X	T2,T3,B1,B4	T2,T3,B1,B4	T2,T3,B1,B4	T2,T3,B1,B4	T2,T3,B1,B4	T2,T3,B1,B4	T2,T3,B1,B4	T2,T3,B1,B4	T2,T3,B1,B4	T2,T3,B1,B4	T2,T3,B1,B4	X	X	T2,T3,B1,B4	X
	Pemanfaatan Hutan Alam																												
1	Pemanfaatan Kayu Hutan Alam	X	X	X	X	X	X	X	X	X	X	T2,T3,B1,B4	X	X	X	X	X	X	X	X	X	X	X	X	X	X	X	X	X
2	Pemanfaatan Kayu Hasil Restorasi Ekosistem Pada Hutan Alam	X	X	X	X	X	X	X	X	X	X	T2,T3,B1,B4	X	X	X	X	X	X	X	X	X	X	X	X	X	X	X	X	X
	Pemanfaatan Hasil Hutan Bukan Kayu																												
1	Pemanfaatan Hasil Hutan Bukan Kayu	X	X	X	X	X	X	X	X	X	X	T2,T3,B1,B4	X	X	T2,T3,B1,B4	T2,T3,B1,B4	T2,T3,B1,B4	T2,T3,B1,B4	T2,T3,B1,B4	T2,T3,B1,B4	T2,T3,B1,B4	T2,T3,B1,B4	T2,T3,B1,B4	T2,T3,B1,B4	X	X	T2,T3,B1,B4	X	

NO	ZONA		Lindung							Budidaya																				
	SUBZONA	KEGIATAN	Badan Air	Perlindungan Setempat	Taman Kota	Taman Kecamatan	Taman Kelurahan	Taman RW	Pemukaman	Jalur Hijau	Badan jalan	Tanaman Pangan	Perkebunan	Pembangkitan Tenaga Listrik	Kawasan Peruntukan Industri	Pariwisata	Perumah Kepadatan Tinggi	Perumah Kepadatan Sedang	SPU Skala Kota	SPU Skala Kecamatan	SPU Skala Kelurahan	SPU Skala RW	Perdagangan dan Jasa Skala Kota	Perdagangan dan Jasa Skala WP	Perdagangan dan Jasa Skala SWP	Perkantoran	Instalasi Pengolahan Air Minum (IPAM)	Transportasi	Pertahanan dan Keamanan	
			BA	PS	RTH-2	RTH-3	RTH-4	RTH-5	RTH-7	RTH-8	BJ	P-1	P-3	PTL	KPI	W	R-2	R-3	SPU-1	SPU-2	SPU-3	SPU-4	K-1	K-2	K-3	KT	PL-3	TR	HK	
	Pengusahaan Perbenihan Tanaman Kehutanan																													
1	Pengusahaan Perbenihan Tanaman Kehutanan		X	X	X	X	X	X	X	X	X	X	T2,T3,B1,B4	X	X	T2,T3,B1,B4	T2,T3,B1,B4	T2,T3,B1,B4	T2,T3,B1,B4	T2,T3,B1,B4	T2,T3,B1,B4	T2,T3,B1,B4	T2,T3,B1,B4	T2,T3,B1,B4	T2,T3,B1,B4	T2,T3,B1,B4	X	X	T2,T3,B1,B4	X
	Pemanenan dan Pemungutan Kayu																													
	Pemanenan dan Pemungutan Kayu																													
1	Pemanenan Kayu		X	X	X	X	X	X	X	X	X	X	T2,T3,B1,B4	X	X	T2,T3,B1,B4	T2,T3,B1,B4	T2,T3,B1,B4	T2,T3,B1,B4	T2,T3,B1,B4	T2,T3,B1,B4	T2,T3,B1,B4	T2,T3,B1,B4	T2,T3,B1,B4	T2,T3,B1,B4	T2,T3,B1,B4	X	X	T2,T3,B1,B4	X
2	Usaha Pemungutan Kayu		X	X	X	X	X	X	X	X	X	X	T2,T3,B1,B4	X	X	T2,T3,B1,B4	T2,T3,B1,B4	T2,T3,B1,B4	T2,T3,B1,B4	T2,T3,B1,B4	T2,T3,B1,B4	T2,T3,B1,B4	T2,T3,B1,B4	T2,T3,B1,B4	T2,T3,B1,B4	T2,T3,B1,B4	X	X	T2,T3,B1,B4	X
3	Usaha Kehutanan Lainnya		X	X	X	X	X	X	X	X	X	X	T2,T3,B1,B4	X	X	T2,T3,B1,B4	T2,T3,B1,B4	T2,T3,B1,B4	T2,T3,B1,B4	T2,T3,B1,B4	T2,T3,B1,B4	T2,T3,B1,B4	T2,T3,B1,B4	T2,T3,B1,B4	T2,T3,B1,B4	T2,T3,B1,B4	X	X	T2,T3,B1,B4	X
	Pemungutan Hasil Hutan Bukan Kayu																													
	Pemungutan Hasil Hutan Bukan Kayu																													

NO	ZONA		Lindung							Budidaya																				
	SUBZONA	KEGIATAN	Badan Air	Perlindungan Setempat	Taman Kota	Taman Kecamatan	Taman Kelurahan	Taman RW	Pemukaman	Jalur Hijau	Badan jalan	Tanaman Pangan	Perkebunan	Pembangkitan Tenaga Listrik	Kawasan Peruntukan Industri	Pariwisata	Perumah Kepadatan Tinggi	Perumah Kepadatan Sedang	SPU Skala Kota	SPU Skala Kecamatan	SPU Skala Kelurahan	SPU Skala RW	Perdagangan dan Jasa Skala Kota	Perdagangan dan Jasa Skala WP	Perdagangan dan Jasa Skala SWP	Perkantoran	Instalasi Pengolahan Air Minum (IPAM)	Transportasi	Pertahanan dan keamanan	
			BA	PS	RTH-2	RTH-3	RTH-4	RTH-5	RTH-7	RTH-8	BJ	P-1	P-3	PTL	KPI	W	R-2	R-3	SPU-1	SPU-2	SPU-3	SPU-4	K-1	K-2	K-3	KT	PL-3	TR	HK	
1	Pemungutan Getah Karet		X	X	X	X	X	X	X	X	X	X	T2,T3,B1,B4	X	X	X	X	X	X	X	X	X	X	X	X	X	X	X	X	
2	Pemungutan Rotan		X	X	X	X	X	X	X	X	X	X	T2,T3,B1,B4	X	X	X	X	X	X	X	X	X	X	X	X	X	X	X	X	
3	Pemungutan Getah Pinus		X	X	X	X	X	X	X	X	X	X	T2,T3,B1,B4	X	X	X	X	X	X	X	X	X	X	X	X	X	X	X	X	
4	Pemungutan Daun Kayu Putih		X	X	X	X	X	X	X	X	X	X	T2,T3,B1,B4	X	X	X	X	X	X	X	X	X	X	X	X	X	X	X	X	
5	Pemungutan Kokon/Kepompong Ulat Sutera		X	X	X	X	X	X	X	X	X	X	T2,T3,B1,B4	X	X	X	X	X	X	X	X	X	X	X	X	X	X	X	X	
6	Pemungutan Damar		X	X	X	X	X	X	X	X	X	X	T2,T3,B1,B4	X	X	X	X	X	X	X	X	X	X	X	X	X	X	X	X	
7	Pemungutan Madu		X	X	X	X	X	X	X	X	X	X	T2,T3,B1,B4	X	X	T2,T3,B1,B4	T2,T3,B1,B4	T2,T3,B1,B4	T2,T3,B1,B4	T2,T3,B1,B4	T2,T3,B1,B4	T2,T3,B1,B4	T2,T3,B1,B4	T2,T3,B1,B4	T2,T3,B1,B4	T2,T3,B1,B4	X	X	T2,T3,B1,B4	X
8	Pemungutan Bambu		X	X	X	X	X	X	X	X	X	X	T2,T3,B1,B4	X	X	T2,T3,B1,B4	T2,T3,B1,B4	T2,T3,B1,B4	T2,T3,B1,B4	T2,T3,B1,B4	T2,T3,B1,B4	T2,T3,B1,B4	T2,T3,B1,B4	T2,T3,B1,B4	T2,T3,B1,B4	T2,T3,B1,B4	X	X	T2,T3,B1,B4	X
9	Pemungutan Bukan Kayu Lainnya		X	X	X	X	X	X	X	X	X	X	T2,T3,B1,B4	X	X	T2,T3,B1,B4	T2,T3,B1,B4	T2,T3,B1,B4	T2,T3,B1,B4	T2,T3,B1,B4	T2,T3,B1,B4	T2,T3,B1,B4	T2,T3,B1,B4	T2,T3,B1,B4	T2,T3,B1,B4	T2,T3,B1,B4	X	X	T2,T3,B1,B4	X



NO	ZONA		Lindung							Budidaya																			
	SUBZONA	KEGIATAN	Badan Air	Perlindungan Setempat	Taman Kota	Taman Kecamatan	Taman Kelurahan	Taman RW	Pemukaman	Jalur Hijau	Badan jalan	Tanaman Pangan	Perkebunan	Pembangkitan Tenaga Listrik	Kawasan Peruntukan Industri	Pariwisata	Perumah Kepadatan Tinggi	Perumah Kepadatan Sedang	SPU Skala Kota	SPU Skala Kecamatan	SPU Skala Kelurahan	SPU Skala RW	Perdagangan dan Jasa Skala Kota	Perdagangan dan Jasa Skala WP	Perdagangan dan Jasa Skala SWP	Perkantoran	Instalasi Pengolahan Air Minum (IPAM)	Transportasi	Pertahanan dan keamanan
			BA	PS	RTH-2	RTH-3	RTH-4	RTH-5	RTH-7	RTH-8	BJ	P-1	P-3	PTL	KPI	W	R-2	R-3	SPU-1	SPU-2	SPU-3	SPU-4	K-1	K-2	K-3	KT	PL-3	TR	HK
	Jasa Penunjang Kehutanan																												
	Jasa Penunjang Kehutanan																												
1	Jasa Penggunaan Kawasan Hutan Di Luar Sektor Kehutanan		X	X	X	X	X	X	X	X	X	X	T2,T3,B1,B4	X	X	T2,T3,B1,B4	T2,T3,B1,B4	T2,T3,B1,B4	X	X	X	X	I	I	I	X	X	I	X
2	Jasa Perlindungan Hutan Dan Konservasi Alam		X	X	X	X	X	X	X	X	X	X	T2,T3,B1,B4	X	X	T2,T3,B1,B4	T2,T3,B1,B4	T2,T3,B1,B4	X	X	X	X	I	I	I	X	X	I	X
3	Jasa Rehabilitasi Dan Restorasi Kehutanan Sosial		X	X	X	X	X	X	X	X	X	X	T2,T3,B1,B4	X	X	T2,T3,B1,B4	T2,T3,B1,B4	T2,T3,B1,B4	X	X	X	X	I	I	I	X	X	I	X
4	Jasa Kehutanan Bidang Perencanaan Kehutanan		X	X	X	X	X	X	X	X	X	X	T2,T3,B1,B4	X	X	T2,T3,B1,B4	T2,T3,B1,B4	T2,T3,B1,B4	X	X	X	X	I	I	I	X	X	I	X
5	Jasa Penunjang Kehutanan Lainnya		X	X	X	X	X	X	X	X	X	X	T2,T3,B1,B4	X	X	T2,T3,B1,B4	T2,T3,B1,B4	T2,T3,B1,B4	X	X	X	X	I	I	I	X	X	I	X
03	Perikanan																												
	Perikanan Tangkap																												

NO	ZONA		Lindung							Budidaya																			
	SUBZONA	KEGIATAN	Badan Air	Perlindungan Setempat	Taman Kota	Taman Kecamatan	Taman Kelurahan	Taman RW	Pemukaman	Jalur Hijau	Badan jalan	Tanaman Pangan	Perkebunan	Pembangkitan Tenaga Listrik	Kawasan Peruntukan Industri	Pariwisata	Perumah Kepadatan Tinggi	Perumah Kepadatan Sedang	SPU Skala Kota	SPU Skala Kecamatan	SPU Skala Kelurahan	SPU Skala RW	Perdagangan dan Jasa Skala Kota	Perdagangan dan Jasa Skala WP	Perdagangan dan Jasa Skala SWP	Perkantoran	Instalasi Pengolahan Air Minum (IPAM)	Transportasi	Pertahanan dan keamanan
			BA	PS	RTH-2	RTH-3	RTH-4	RTH-5	RTH-7	RTH-8	BJ	P-1	P-3	PTL	KPI	W	R-2	R-3	SPU-1	SPU-2	SPU-3	SPU-4	K-1	K-2	K-3	KT	PL-3	TR	HK
		Penangkapan Ikan di Laut																											
1		Penangkapan Pisces/Ikan Bersirip Di Laut	X	X	X	X	X	X	X	X	X	X	X	X	X	X	X	X	X	X	X	X	X	X	X	X	X	X	X
2		Penangkapan Crustacea Di Laut	X	X	X	X	X	X	X	X	X	X	X	X	X	X	X	X	X	X	X	X	X	X	X	X	X	X	X
3		Penangkapan Mollusca Di Laut	X	X	X	X	X	X	X	X	X	X	X	X	X	X	X	X	X	X	X	X	X	X	X	X	X	X	X
4		Penangkapan/Pengambil an Tumbuhan Air Di Laut	X	X	X	X	X	X	X	X	X	X	X	X	X	X	X	X	X	X	X	X	X	X	X	X	X	X	X
5		Penangkapan/Pengambil an Induk / Benih Ikan Di Laut	X	X	X	X	X	X	X	X	X	X	X	X	X	X	X	X	X	X	X	X	X	X	X	X	X	X	X
6		Penangkapan Echinodermata Di Laut	X	X	X	X	X	X	X	X	X	X	X	X	X	X	X	X	X	X	X	X	X	X	X	X	X	X	X
7		Penangkapan Coelenterata Di Laut	X	X	X	X	X	X	X	X	X	X	X	X	X	X	X	X	X	X	X	X	X	X	X	X	X	X	X
8		Penangkapan Ikan Hias Laut	X	X	X	X	X	X	X	X	X	X	X	X	X	X	X	X	X	X	X	X	X	X	X	X	X	X	X

NO	ZONA		Lindung							Budidaya																			
	SUBZONA	KEGIATAN	Badan Air	Perlindungan Setempat	Taman Kota	Taman Kecamatan	Taman Kelurahan	Taman RW	Pemukaman	Jalur Hijau	Badan jalan	Tanaman Pangan	Perkebunan	Pembangkitan Tenaga Listrik	Kawasan Peruntukan Industri	Pariwisata	Perumah Kepadatan Tinggi	Perumah Kepadatan Sedang	SPU Skala Kota	SPU Skala Kecamatan	SPU Skala Kelurahan	SPU Skala RW	Perdagangan dan Jasa Skala Kota	Perdagangan dan Jasa Skala WP	Perdagangan dan Jasa Skala SWP	Perkantoran	Instalasi Pengolahan Air Minum (IPAM)	Transportasi	Pertahanan dan keamanan
			BA	PS	RTH-2	RTH-3	RTH-4	RTH-5	RTH-7	RTH-8	BJ	P-1	P-3	PTL	KPI	W	R-2	R-3	SPU-1	SPU-2	SPU-3	SPU-4	K-1	K-2	K-3	KT	PL-3	TR	HK
9	Penangkapan Biota Air Lainnya Di Laut		X	X	X	X	X	X	X	X	X	X	X	X	X	X	X	X	X	X	X	X	X	X	X	X	X	X	X
	Penangkapan Ikan di Perairan Darat																												
1	Penangkapan Pisces / Ikan Bersip Di Perairan Darat		T3	T2,T3,B4	X	X	X	X	X	X	X	X	T2,T3,B2,B3,B4	X	X	X	X	X	X	X	X	X	X	X	X	X	X	X	X
2	Penangkapan Crustacea Di Perairan Darat		T3	T2,T3,B4	X	X	X	X	X	X	X	X	T2,T3,B2,B3,B4	X	X	X	X	X	X	X	X	X	X	X	X	X	X	X	X
3	Penangkapan Mollusca Di Perairan Darat		T3	T2,T3,B4	X	X	X	X	X	X	X	X	T2,T3,B2,B3,B4	X	X	X	X	X	X	X	X	X	X	X	X	X	X	X	X
4	Penangkapan/Pengambil an Tumbuhan Air Di Perairan Darat		T3	T2,T3,B4	X	X	X	X	X	X	X	X	T2,T3,B2,B3,B4	X	X	X	X	X	X	X	X	X	X	X	X	X	X	X	X
5	Penangkapan/Pengambil an Induk / Benih Ikan Di Perairan Darat		T3	T2,T3,B4	X	X	X	X	X	X	X	X	T2,T3,B2,B3,B4	X	X	X	X	X	X	X	X	X	X	X	X	X	X	X	X
6	Penangkapan Ikan Hias Di Perairan Darat		T3	T2,T3,B4	X	X	X	X	X	X	X	X	T2,T3,B2,B3,B4	X	X	X	X	X	X	X	X	X	X	X	X	X	X	X	X
7	Penangkapan Biota Air Lainnya Di Perairan Darat		T3	T2,T3,B4	X	X	X	X	X	X	X	X	T2,T3,B2,B3,B4	X	X	X	X	X	X	X	X	X	X	X	X	X	X	X	X

NO	ZONA		Lindung							Budidaya																			
	SUBZONA	KEGIATAN	Badan Air	Perlindungan Setempat	Taman Kota	Taman Kecamatan	Taman Kelurahan	Taman RW	Pemukaman	Jalur Hijau	Badan jalan	Tanaman Pangan	Perkebunan	Pembangkitan Tenaga Listrik	Kawasan Peruntukan Industri	Pariwisata	Perumah Kepadatan Tinggi	Perumah Kepadatan Sedang	SPU Skala Kota	SPU Skala Kecamatan	SPU Skala Kelurahan	SPU Skala RW	Perdagangan dan Jasa Skala Kota	Perdagangan dan Jasa Skala WP	Perdagangan dan Jasa Skala SWP	Perkantoran	Instalasi Pengolahan Air Minum (IPAM)	Transportasi	Pertahanan dan keamanan
			BA	PS	RTH-2	RTH-3	RTH-4	RTH-5	RTH-7	RTH-8	BJ	P-1	P-3	PTL	KPI	W	R-2	R-3	SPU-1	SPU-2	SPU-3	SPU-4	K-1	K-2	K-3	KT	PL-3	TR	HK
	Jasa Penangkapan Ikan di Laut																												
1	Jasa Sarana Produksi Penangkapan Ikan Di Laut		X	X	X	X	X	X	X	X	X	X	X	T2,T3,B2,B3,B4	T2,T3,B1,B4	T2,T3,B1,B4	T2,T3,B1,B4	X	X	X	X	I	I	I	X	X	I	X	
2	Jasa Produksi Penangkapan Ikan Laut		X	X	X	X	X	X	X	X	X	X	X	T2,T3,B2,B3,B4	T2,T3,B1,B4	T2,T3,B1,B4	T2,T3,B1,B4	X	X	X	X	I	I	I	X	X	I	X	
3	Jasa Pasca Panen Penangkapan Ikan Di Laut		X	X	X	X	X	X	X	X	X	X	X	T2,T3,B2,B3,B4	T2,T3,B1,B4	T2,T3,B1,B4	T2,T3,B1,B4	X	X	X	X	I	I	I	X	X	I	X	
	Jasa Penangkapan Ikan di Perairan Darat																												
1	Jasa Sarana Produksi Penangkapan Ikan Di Perairan Darat		X	T2,T3,B1,B2,B3,B4	X	X	X	X	X	X	X	X	T2,T3,B2,B3,B4	X	T2,T3,B2,B3,B4	T2,T3,B1,B4	T2,T3,B1,B4	T2,T3,B1,B4	X	X	X	X	I	I	I	X	X	I	X
2	Jasa Produksi Penangkapan Ikan Di Perairan Darat		X	T2,T3,B1,B2,B3,B4	X	X	X	X	X	X	X	X	T2,T3,B2,B3,B4	X	T2,T3,B2,B3,B4	T2,T3,B1,B4	T2,T3,B1,B4	T2,T3,B1,B4	X	X	X	X	I	I	I	X	X	I	X
3	Jasa Pasca Panen Penangkapan Ikan Di Perairan Darat		X	T2,T3,B1,B2,B3,B4	X	X	X	X	X	X	X	X	T2,T3,B2,B3,B4	X	T2,T3,B2,B3,B4	T2,T3,B1,B4	T2,T3,B1,B4	T2,T3,B1,B4	X	X	X	X	I	I	I	X	X	I	X

NO	ZONA		Lindung							Budidaya																			
	SUBZONA	KEGIATAN	Badan Air	Perlindungan Setempat	Taman Kota	Taman Kecamatan	Taman Kelurahan	Taman RW	Pemukaman	Jalur Hijau	Badan jalan	Tanaman Pangan	Perkebunan	Pembangkitan Tenaga Listrik	Kawasan Peruntukan Industri	Pariwisata	Perumah Kepadatan Tinggi	Perumah Kepadatan Sedang	SPU Skala Kota	SPU Skala Kecamatan	SPU Skala Kelurahan	SPU Skala RW	Perdagangan dan Jasa Skala Kota	Perdagangan dan Jasa Skala WP	Perdagangan dan Jasa Skala SWP	Perkantoran	Instalasi Pengolahan Air Minum (IPAM)	Transportasi	Pertahanan dan keamanan
			BA	PS	RTH-2	RTH-3	RTH-4	RTH-5	RTH-7	RTH-8	BJ	P-1	P-3	PTL	KPI	W	R-2	R-3	SPU-1	SPU-2	SPU-3	SPU-4	K-1	K-2	K-3	KT	PL-3	TR	HK
	Penangkapan/ Pengambilan Jenis Ikan yang Dilindungi dan/atau Termasuk dalam Appendiks Cites																												
1	Penangkapan/Pengambil an Ikan Bersirip (Pisces) Yang Dilindungi Dan/Atau Termasuk Dalam Appendiks Cites		X	X	X	X	X	X	X	X	X	X	X	X	X	X	X	X	X	X	X	X	X	X	X	X	X	X	X
2	Penangkapan/Pengambil an Crustacea Yang Dilindungi Dan/Atau Termasuk Dalam Appendiks Cites		X	X	X	X	X	X	X	X	X	X	X	X	X	X	X	X	X	X	X	X	X	X	X	X	X	X	X
3	Penangkapan/Pengambil an Mollusca Yang Dilindungi Dan/Atau Termasuk Dalam Appendiks Cites		X	X	X	X	X	X	X	X	X	X	X	X	X	X	X	X	X	X	X	X	X	X	X	X	X	X	X
4	Penangkapan/Pengambil an Coelenterata Yang Dilindungi Dan/Atau Termasuk Dalam Appendiks Cites		X	X	X	X	X	X	X	X	X	X	X	X	X	X	X	X	X	X	X	X	X	X	X	X	X	X	X

NO	ZONA	Lindung								Budidaya																		
	SUBZONA KEGIATAN	Badan Air	Perlindungan Setempat	Taman Kota	Taman Kecamatan	Taman Kelurahan	Taman RW	Pemukaman	Jalur Hijau	Badan jalan	Tanaman Pangan	Perkebunan	Pembangkitan Tenaga Listrik	Kawasan Peruntukan Industri	Pariwisata	Perumah Kepadatan Tinggi	Perumah Kepadatan Sedang	SPU Skala Kota	SPU Skala Kecamatan	SPU Skala Kelurahan	SPU Skala RW	Perdagangan dan Jasa Skala Kota	Perdagangan dan Jasa Skala WP	Perdagangan dan Jasa Skala SWP	Perkantoran	Instalasi Pengolahan Air Minum (IPAM)	Transportasi	Pertahanan dan keamanan
		BA	PS	RTH-2	RTH-3	RTH-4	RTH-5	RTH-7	RTH-8	BJ	P-1	P-3	PTL	KPI	W	R-2	R-3	SPU-1	SPU-2	SPU-3	SPU-4	K-1	K-2	K-3	KT	PL-3	TR	HK
5	Penangkapan/Pengambilan Echinodermata Yang Dilindungi Dan/Atau Termasuk Dalam Appendiks Cites	X	X	X	X	X	X	X	X	X	X	X	X	X	X	X	X	X	X	X	X	X	X	X	X	X	X	X
6	Penangkapan/Pengambilan Amphibia Yang Dilindungi Dan/Atau Termasuk Dalam Appendiks Cites	X	X	X	X	X	X	X	X	X	X	X	X	X	X	X	X	X	X	X	X	X	X	X	X	X	X	X
7	Penangkapan/Pengambilan Reptilia Yang Dilindungi Dan/Atau Termasuk Dalam Appendiks Cites	X	X	X	X	X	X	X	X	X	X	X	X	X	X	X	X	X	X	X	X	X	X	X	X	X	X	X
8	Penangkapan/Pengambilan Mamalia Yang Dilindungi Dan/Atau Termasuk Dalam Appendiks Cites	X	X	X	X	X	X	X	X	X	X	X	X	X	X	X	X	X	X	X	X	X	X	X	X	X	X	X
9	Penangkapan/Pengambilan Algae Yang Dilindungi Dan/Atau Termasuk Dalam Appendiks Cites	X	X	X	X	X	X	X	X	X	X	X	X	X	X	X	X	X	X	X	X	X	X	X	X	X	X	X

NO	ZONA		Lindung							Budidaya																			
	SUBZONA	KEGIATAN	Badan Air	Perlindungan Setempat	Taman Kota	Taman Kecamatan	Taman Kelurahan	Taman RW	Pemukaman	Jalur Hijau	Badan jalan	Tanaman Pangan	Perkebunan	Pembangkitan Tenaga Listrik	Kawasan Peruntukan Industri	Pariwisata	Perumah Kepadatan Tinggi	Perumah Kepadatan Sedang	SPU Skala Kota	SPU Skala Kecamatan	SPU Skala Kelurahan	SPU Skala RW	Perdagangan dan Jasa Skala Kota	Perdagangan dan Jasa Skala WP	Perdagangan dan Jasa Skala SWP	Perkantoran	Instalasi Pengolahan Air Minum (IPAM)	Transportasi	Pertahanan dan keamanan
			BA	PS	RTH-2	RTH-3	RTH-4	RTH-5	RTH-7	RTH-8	BJ	P-1	P-3	PTL	KPI	W	R-2	R-3	SPU-1	SPU-2	SPU-3	SPU-4	K-1	K-2	K-3	KT	PL-3	TR	HK
	Perikanan Budidaya																												
	Budidaya Ikan Laut																												
1	Pembesaran Pisces/Ikan Bersirip Laut		X	X	X	X	X	X	X	X	X	X	X	X	X	X	X	X	X	X	X	X	X	X	X	X	X	X	X
2	Pembenihan Ikan Laut		X	X	X	X	X	X	X	X	X	X	X	X	X	X	X	X	X	X	X	X	X	X	X	X	X	X	X
3	Budidaya Ikan Hias Air Laut		X	X	X	X	X	X	X	X	X	X	X	X	X	X	X	X	X	X	X	X	X	X	X	X	X	X	X
4	Budidaya Karang (Coral)		X	X	X	X	X	X	X	X	X	X	X	X	X	X	X	X	X	X	X	X	X	X	X	X	X	X	X
5	Pembesaran Mollusca Laut		X	X	X	X	X	X	X	X	X	X	X	X	X	X	X	X	X	X	X	X	X	X	X	X	X	X	X
6	Pembesaran Crustacea Laut		X	X	X	X	X	X	X	X	X	X	X	X	X	X	X	X	X	X	X	X	X	X	X	X	X	X	X
7	Pembesaran Tumbuhan Air Laut		X	X	X	X	X	X	X	X	X	X	X	X	X	X	X	X	X	X	X	X	X	X	X	X	X	X	X



NO	ZONA		Lindung							Budidaya																			
	SUBZONA	KEGIATAN	Badan Air	Perlindungan Setempat	Taman Kota	Taman Kecamatan	Taman Kelurahan	Taman RW	Pemukaman	Jalur Hijau	Badan jalan	Tanaman Pangan	Perkebunan	Pembangkitan Tenaga Listrik	Kawasan Peruntukan Industri	Pariwisata	Perumah Kepadatan Tinggi	Perumah Kepadatan Sedang	SPU Skala Kota	SPU Skala Kecamatan	SPU Skala Kelurahan	SPU Skala RW	Perdagangan dan Jasa Skala Kota	Perdagangan dan Jasa Skala WP	Perdagangan dan Jasa Skala SWP	Perkantoran	Instalasi Pengolahan Air Minum (IPAM)	Transportasi	Pertahanan dan keamanan
			BA	PS	RTH-2	RTH-3	RTH-4	RTH-5	RTH-7	RTH-8	BJ	P-1	P-3	PTL	KPI	W	R-2	R-3	SPU-1	SPU-2	SPU-3	SPU-4	K-1	K-2	K-3	KT	PL-3	TR	HK
8	Budidaya Biota Air Laut Lainnya		X	X	X	X	X	X	X	X	X	X	X	X	X	X	X	X	X	X	X	X	X	X	X	X	X	X	X
	Budidaya Ikan Air Tawar																												
1	Pembesaran Ikan Air Tawar Di Kolam	T3,B1,B2,B4	T2,T3,B1,B2,B3,B4	X	X	X	X	X	X	X	X	T2,T3,B2,B3,B4	X	X	T2,T3,B1,B4	T2,T3,B1,B4	T2,T3,B1,B4	T2,T3,B1,B4	T2,T3,B1,B4	T2,T3,B1,B4	T2,T3,B1,B4	T2,T3,B1,B4	T2,T3,B1,B4	T2,T3,B1,B4	T2,T3,B1,B4	X	X	T2,T3,B1,B4	X
2	Pembesaran Ikan Air Tawar Di Karamba Jaring Apung	T3,B3	T2,T3,B1,B2,B3,B4	X	X	X	X	X	X	X	X	T2,T3,B2,B3,B4	X	X	T2,T3,B1,B4	T2,T3,B1,B4	T2,T3,B1,B4	T2,T3,B1,B4	T2,T3,B1,B4	T2,T3,B1,B4	T2,T3,B1,B4	T2,T3,B1,B4	T2,T3,B1,B4	T2,T3,B1,B4	T2,T3,B1,B4	X	X	T2,T3,B1,B4	X
3	Pembesaran Ikan Air Tawar Di Karamba	T3,B3	T2,T3,B1,B2,B3,B4	X	X	X	X	X	X	X	X	T2,T3,B2,B3,B4	X	X	T2,T3,B1,B4	T2,T3,B1,B4	T2,T3,B1,B4	T2,T3,B1,B4	T2,T3,B1,B4	T2,T3,B1,B4	T2,T3,B1,B4	T2,T3,B1,B4	T2,T3,B1,B4	T2,T3,B1,B4	T2,T3,B1,B4	X	X	T2,T3,B1,B4	X
4	Pembesaran Ikan Air Tawar Di Sawah	X	T2,T3,B1,B2,B3,B4	X	X	X	X	X	X	X	X	T2,T3,B2,B3,B4	X	X	T2,T3,B1,B4	T2,T3,B1,B4	T2,T3,B1,B4	T2,T3,B1,B4	T2,T3,B1,B4	T2,T3,B1,B4	T2,T3,B1,B4	T2,T3,B1,B4	T2,T3,B1,B4	T2,T3,B1,B4	T2,T3,B1,B4	X	X	T2,T3,B1,B4	X
5	Budidaya Ikan Hias Air Tawar	T3,B3	T2,T3,B1,B2,B3,B4	X	X	X	X	X	X	X	X	T2,T3,B2,B3,B4	X	X	T2,T3,B1,B4	T2,T3,B1,B4	T2,T3,B1,B4	T2,T3,B1,B4	T2,T3,B1,B4	T2,T3,B1,B4	T2,T3,B1,B4	T2,T3,B1,B4	T2,T3,B1,B4	T2,T3,B1,B4	T2,T3,B1,B4	X	X	T2,T3,B1,B4	X
6	Pembenihan Ikan Air Tawar	T3,B3	T2,T3,B1,B2,B3,B4	X	X	X	X	X	X	X	X	T2,T3,B2,B3,B4	X	X	T2,T3,B1,B4	T2,T3,B1,B4	T2,T3,B1,B4	T2,T3,B1,B4	T2,T3,B1,B4	T2,T3,B1,B4	T2,T3,B1,B4	T2,T3,B1,B4	T2,T3,B1,B4	T2,T3,B1,B4	T2,T3,B1,B4	X	X	T2,T3,B1,B4	X
7	Pembesaran Ikan Air Tawar Di Karamba Jaring Tancap	T3,B3	T2,T3,B1,B2,B3,B4	X	X	X	X	X	X	X	X	T2,T3,B2,B3,B4	X	X	T2,T3,B1,B4	T2,T3,B1,B4	T2,T3,B1,B4	T2,T3,B1,B4	T2,T3,B1,B4	T2,T3,B1,B4	T2,T3,B1,B4	T2,T3,B1,B4	T2,T3,B1,B4	T2,T3,B1,B4	T2,T3,B1,B4	X	X	T2,T3,B1,B4	X

NO	ZONA		Lindung							Budidaya																			
	SUBZONA	KEGIATAN	Badan Air	Perlindungan Setempat	Taman Kota	Taman Kecamatan	Taman Kelurahan	Taman RW	Pemukaman	Jalur Hijau	Badan jalan	Tanaman Pangan	Perkebunan	Pembangkitan Tenaga Listrik	Kawasan Peruntukan Industri	Pariwisata	Perumah Kepadatan Tinggi	Perumah Kepadatan Sedang	SPU Skala Kota	SPU Skala Kecamatan	SPU Skala Kelurahan	SPU Skala RW	Perdagangan dan Jasa Skala Kota	Perdagangan dan Jasa Skala WP	Perdagangan dan Jasa Skala SWP	Perkantoran	Instalasi Pengolahan Air Minum (IPAM)	Transportasi	Pertahanan dan keamanan
			BA	PS	RTH-2	RTH-3	RTH-4	RTH-5	RTH-7	RTH-8	BJ	P-1	P-3	PTL	KPI	W	R-2	R-3	SPU-1	SPU-2	SPU-3	SPU-4	K-1	K-2	K-3	KT	PL-3	TR	HK
8	Pembesaran Ikan Air Tawar Di Media Lainnya		T3,B3	T2,T3,B1,B2,B3,B4	X	X	X	X	X	X	X	T2,T3,B2,B3,B4	X	X	T2,T3,B1,B4	T2,T3,B1,B4	T2,T3,B1,B4	T2,T3,B1,B4	T2,T3,B1,B4	T2,T3,B1,B4	T2,T3,B1,B4	T2,T3,B1,B4	T2,T3,B1,B4	T2,T3,B1,B4	X	X	T2,T3,B1,B4	X	
	Jasa Budidaya Ikan Laut																												
1	Jasa Sarana Produksi Budidaya Ikan Laut		X	X	X	X	X	X	X	X	X	X	X	X	T2,T3,B1,B4	T2,T3,B1,B3,B4	T2,T3,B1,B3,B4	X	X	X	X	I	I	I	X	X	I	X	
2	Jasa Produksi Budidaya Ikan Laut		X	X	X	X	X	X	X	X	X	X	X	X	T2,T3,B1,B4	T2,T3,B1,B3,B4	T2,T3,B1,B3,B4	X	X	X	X	I	I	I	X	X	I	X	
3	Jasa Pasca Panen Budidaya Ikan Laut		X	X	X	X	X	X	X	X	X	X	X	X	T2,T3,B1,B4	T2,T3,B1,B3,B4	T2,T3,B1,B3,B4	X	X	X	X	I	I	I	X	X	I	X	
	Jasa Budidaya Ikan Air Tawar																												
1	Jasa Sarana Produksi Budidaya Ikan Air Tawar		X	T2,T3,B1,B2,B3,B4	X	X	X	X	X	X	X	T2,T3,B2,B3,B4	X	X	T2,T3,B1,B4	T2,T3,B1,B3,B4	T2,T3,B1,B3,B4	X	X	X	X	I	I	I	X	X	I	X	
2	Jasa Produksi Budidaya Ikan Air Tawar		X	T2,T3,B1,B2,B3,B4	X	X	X	X	X	X	X	T2,T3,B2,B3,B4	X	X	T2,T3,B1,B4	T2,T3,B1,B3,B4	T2,T3,B1,B3,B4	X	X	X	X	I	I	I	X	X	I	X	
3	Jasa Pasca Panen Budidaya Ikan Air Tawar		X	T2,T3,B1,B2,B3,B4	X	X	X	X	X	X	X	T2,T3,B2,B3,B4	X	X	T2,T3,B1,B4	T2,T3,B1,B3,B4	T2,T3,B1,B3,B4	X	X	X	X	I	I	I	X	X	I	X	

NO	ZONA		Lindung							Budidaya																			
	SUBZONA	KEGIATAN	Badan Air	Perlindungan Setempat	Taman Kota	Taman Kecamatan	Taman Kelurahan	Taman RW	Pemukaman	Jalur Hijau	Badan jalan	Tanaman Pangan	Perkebunan	Pembangkitan Tenaga Listrik	Kawasan peruntukan Industri	Pariwisata	Perumah Kepadatan Tinggi	Perumah Kepadatan Sedang	SPU Skala Kota	SPU Skala Kecamatan	SPU Skala Kelurahan	SPU Skala RW	Perdagangan dan Jasa Skala Kota	Perdagangan dan Jasa Skala WP	Perdagangan dan Jasa Skala SWP	Perkantoran	Instalasi Pengolahan Air Minum (IPAM)	Transportasi	Pertahanan dan keamanan
			BA	PS	RTH-2	RTH-3	RTH-4	RTH-5	RTH-7	RTH-8	BJ	P-1	P-3	PTL	KPI	W	R-2	R-3	SPU-1	SPU-2	SPU-3	SPU-4	K-1	K-2	K-3	KT	PL-3	TR	HK
		Budidaya Ikan Air Payau																											
1	Pembesaran Pisces/Ikan Bersirip Air Payau	I	T2,T3,B1,B2,B3,B4	X	X	X	X	X	X	X	X	X	X	T2	T2,T3,B1,B4	T2,T3,B1,B4	T2,T3,B1,B4	T2,T3,B1,B4	T2,T3,B1,B4	T2,T3,B1,B4	T2,T3,B1,B4	T2,T3,B1,B4	T2,T3,B1,B4	T2,T3,B1,B4	T2,T3,B1,B4	X	X	T2,T3,B1,B4	X
2	Pembenihan Ikan Air Payau	I	T2,T3,B1,B2,B3,B4	X	X	X	X	X	X	X	X	X	X	T2	T2,T3,B1,B4	T2,T3,B1,B4	T2,T3,B1,B4	T2,T3,B1,B4	T2,T3,B1,B4	T2,T3,B1,B4	T2,T3,B1,B4	T2,T3,B1,B4	T2,T3,B1,B4	T2,T3,B1,B4	T2,T3,B1,B4	X	X	T2,T3,B1,B4	X
3	Pembesaran Mollusca Air Payau	I	T2,T3,B1,B2,B3,B4	X	X	X	X	X	X	X	X	X	X	T2	T2,T3,B1,B4	T2,T3,B1,B4	T2,T3,B1,B4	T2,T3,B1,B4	T2,T3,B1,B4	T2,T3,B1,B4	T2,T3,B1,B4	T2,T3,B1,B4	T2,T3,B1,B4	T2,T3,B1,B4	T2,T3,B1,B4	X	X	T2,T3,B1,B4	X
4	Pembesaran Crustacea Air Payau	I	T2,T3,B1,B2,B3,B4	X	X	X	X	X	X	X	X	X	X	T2	T2,T3,B1,B4	T2,T3,B1,B4	T2,T3,B1,B4	T2,T3,B1,B4	T2,T3,B1,B4	T2,T3,B1,B4	T2,T3,B1,B4	T2,T3,B1,B4	T2,T3,B1,B4	T2,T3,B1,B4	T2,T3,B1,B4	X	X	T2,T3,B1,B4	X
5	Pembesaran Tumbuhan Air Payau	I	T2,T3,B1,B2,B3,B4	X	X	X	X	X	X	X	X	X	X	T2	T2,T3,B1,B4	T2,T3,B1,B4	T2,T3,B1,B4	T2,T3,B1,B4	T2,T3,B1,B4	T2,T3,B1,B4	T2,T3,B1,B4	T2,T3,B1,B4	T2,T3,B1,B4	T2,T3,B1,B4	T2,T3,B1,B4	X	X	T2,T3,B1,B4	X
6	Budidaya Biota Air Payau Lainnya	I	T2,T3,B1,B2,B3,B4	X	X	X	X	X	X	X	X	X	X	T2	T2,T3,B1,B4	T2,T3,B1,B4	T2,T3,B1,B4	T2,T3,B1,B4	T2,T3,B1,B4	T2,T3,B1,B4	T2,T3,B1,B4	T2,T3,B1,B4	T2,T3,B1,B4	T2,T3,B1,B4	T2,T3,B1,B4	X	X	T2,T3,B1,B4	X
	Jasa Budidaya Ikan Air Payau																												
1	Jasa Sarana Produksi Budidaya Ikan Air Payau	X	T2,T3,B1,B2,B3,B4	X	X	X	X	X	X	X	X	X	X	T2,T3,B1,B3,B4	T2,T3,B1,B4	T2,T3,B1,B4	T2,T3,B1,B4	T2,T3,B1,B4	T2,T3,B1,B4	T2,T3,B1,B4	T2,T3,B1,B4	T2,T3,B1,B4	T2,T3,B1,B4	T2,T3,B1,B4	T2,T3,B1,B4	X	X	T2,T3,B1,B4	X

NO	ZONA		Lindung							Budidaya																				
	SUBZONA	KEGIATAN	Badan Air	Perlindungan Setempat	Taman Kota	Taman Kecamatan	Taman Kelurahan	Taman RW	Pemukaman	Jalur Hijau	Badan jalan	Tanaman Pangan	Perkebunan	Pembangkitan Tenaga Listrik	Kawasan Peruntukan Industri	Pariwisata	Perumah Kepadatan Tinggi	Perumah Kepadatan Sedang	SPU Skala Kota	SPU Skala Kecamatan	SPU Skala Kelurahan	SPU Skala RW	Perdagangan dan Jasa Skala Kota	Perdagangan dan Jasa Skala WP	Perdagangan dan Jasa Skala SWP	Perkantoran	Instalasi Pengolahan Air Minum (IPAM)	Transportasi	Pertahanan dan keamanan	
			BA	PS	RTH-2	RTH-3	RTH-4	RTH-5	RTH-7	RTH-8	BJ	P-1	P-3	PTL	KPI	W	R-2	R-3	SPU-1	SPU-2	SPU-3	SPU-4	K-1	K-2	K-3	KT	PL-3	TR	HK	
2	Jasa Produksi Budidaya Ikan Air Payau		X	T2,T3,B1,B2,B3,B4	X	X	X	X	X	X	X	X	X	X	T2,T3,B1,B3,B4	T2,T3,B1,B4	T2,T3,B1,B4	T2,T3,B1,B4	T2,T3,B1,B4	T2,T3,B1,B4	T2,T3,B1,B4	T2,T3,B1,B4	T2,T3,B1,B4	T2,T3,B1,B4	T2,T3,B1,B4	X	X	T2,T3,B1,B4	X	
3	Jasa Pasca Panen Budidaya Ikan Air Payau		X	T2,T3,B1,B2,B3,B4	X	X	X	X	X	X	X	X	X	X	T2,T3,B1,B3,B4	T2,T3,B1,B4	T2,T3,B1,B4	T2,T3,B1,B4	T2,T3,B1,B4	T2,T3,B1,B4	T2,T3,B1,B4	T2,T3,B1,B4	T2,T3,B1,B4	T2,T3,B1,B4	T2,T3,B1,B4	X	X	T2,T3,B1,B4	X	
	Pengembangan Jenis Ikan yang Dilindungi dan/atau Termasuk dalam Appendiks Cites																													
1	Pengembangbiakan Ikan Bersirip (Pisces) Yang Dilindungi Dan/Atau Termasuk Dalam Appendiks Cites		I	T2,T3,B1,B2,B3,B4	X	X	X	X	X	X	X	X	X	X	X	X	X	X	X	X	X	X	X	X	X	X	X	X	X	X
2	Pengembangbiakan Crustacea Yang Dilindungi Dan/Atau Termasuk Dalam Appendiks Cites		I	T2,T3,B1,B2,B3,B4	X	X	X	X	X	X	X	X	X	X	X	X	X	X	X	X	X	X	X	X	X	X	X	X	X	X

NO	ZONA		Lindung							Budidaya																			
	SUBZONA	KEGIATAN	Badan Air	Perlindungan Setempat	Taman Kota	Taman Kecamatan	Taman Kelurahan	Taman RW	Pemukaman	Jalur Hijau	Badan jalan	Tanaman Pangan	Perkebunan	Pembangkitan Tenaga Listrik	Kawasan Peruntukan Industri	Pariwisata	Perumah Kepadatan Tinggi	Perumah Kepadatan Sedang	SPU Skala Kota	SPU Skala Kecamatan	SPU Skala Kelurahan	SPU Skala RW	Perdagangan dan Jasa Skala Kota	Perdagangan dan Jasa Skala WP	Perdagangan dan Jasa Skala SWP	Perkantoran	Instalasi Pengolahan Air Minum (IPAM)	Transportasi	Pertahanan dan keamanan
			BA	PS	RTH-2	RTH-3	RTH-4	RTH-5	RTH-7	RTH-8	BJ	P-1	P-3	PTL	KPI	W	R-2	R-3	SPU-1	SPU-2	SPU-3	SPU-4	K-1	K-2	K-3	KT	PL-3	TR	HK
3	Pengembangbiakan Mollusca Yang Dilindungi Dan/Atau Termasuk Dalam Appendiks Cites		I	T2,T3,B1,B2,B3 ,B4	X	X	X	X	X	X	X	X	X	X	X	X	X	X	X	X	X	X	X	X	X	X	X	X	X
4	Pengembangbiakan Coelenterata Yang Dilindungi Dan/Atau Termasuk Dalam Appendiks Cites		I	T2,T3,B1,B2,B3 ,B4	X	X	X	X	X	X	X	X	X	X	X	X	X	X	X	X	X	X	X	X	X	X	X	X	X
5	Pengembangbiakan Echinodermata Yang Dilindungi Dan/Atau Termasuk Dalam Appendiks Cites		I	T2,T3,B1,B2,B3 ,B4	X	X	X	X	X	X	X	X	X	X	X	X	X	X	X	X	X	X	X	X	X	X	X	X	X
6	Pengembangbiakan Amphibia Yang Dilindungi Dan/Atau Termasuk Dalam Appendiks Cites		I	T2,T3,B1,B2,B3 ,B4	X	X	X	X	X	X	X	X	X	X	X	X	X	X	X	X	X	X	X	X	X	X	X	X	X
7	Pengembangbiakan Reptilia Yang Dilindungi Dan/Atau Termasuk Dalam Appendiks Cites		I	T2,T3,B1,B2,B3 ,B4	X	X	X	X	X	X	X	X	X	X	X	X	X	X	X	X	X	X	X	X	X	X	X	X	X

NO	ZONA		Lindung							Budidaya																			
	SUBZONA	KEGIATAN	Badan Air	Perlindungan Setempat	Taman Kota	Taman Kecamatan	Taman Kelurahan	Taman RW	Pemukaman	Jalur Hijau	Badan jalan	Tanaman Pangan	Perkebunan	Pembangkitan Tenaga Listrik	Kawasan Peruntukan Industri	Pariwisata	Perumah Kepadatan Tinggi	Perumah Kepadatan Sedang	SPU Skala Kota	SPU Skala Kecamatan	SPU Skala Kelurahan	SPU Skala RW	Perdagangan dan Jasa Skala Kota	Perdagangan dan Jasa Skala WP	Perdagangan dan Jasa Skala SWP	Perkantoran	Instalasi Pengolahan Air Minum (IPAM)	Transportasi	Pertahanan dan keamanan
			BA	PS	RTH-2	RTH-3	RTH-4	RTH-5	RTH-7	RTH-8	BJ	P-1	P-3	PTL	KPI	W	R-2	R-3	SPU-1	SPU-2	SPU-3	SPU-4	K-1	K-2	K-3	KT	PL-3	TR	HK
8	Pengembangbiakan Mamalia Yang Dilindungi Dan/Atau Termasuk Dalam Appendiks Cites		I	T2,T3,B1,B2,B3 ,B4	X	X	X	X	X	X	X	X	X	X	X	X	X	X	X	X	X	X	X	X	X	X	X	X	X
9	Pengembangbiakan Algae Dan Biota Perairan Lainnya Yang Dilindungi Dan/Atau Termasuk Dalam Appendiks Cites		I	T2,T3,B1,B2,B3 ,B4	X	X	X	X	X	X	X	X	X	X	X	X	X	X	X	X	X	X	X	X	X	X	X	X	X
B	PERTAMBANGAN DAN PENGALIAN																												
05	Pertambangan Batu Bara dan Lignit																												
	Pertambangan Batu Bara																												
	Pertambangan Batu Bara																												
1	Pertambangan Batu Bara		X	X	X	X	X	X	X	X	X	X	X	X	X	X	X	X	X	X	X	X	X	X	X	X	X	X	
	Pertambangan Lignit																												

NO	ZONA		Lindung							Budidaya																			
	SUBZONA	KEGIATAN	Badan Air	Perlindungan Setempat	Taman Kota	Taman Kecamatan	Taman Kelurahan	Taman RW	Pemukaman	Jalur Hijau	Badan jalan	Tanaman Pangan	Perkebunan	Pembangkitan Tenaga Listrik	Kawasan Peruntukan Industri	Pariwisata	Perumah Kepadatan Tinggi	Perumah Kepadatan Sedang	SPU Skala Kota	SPU Skala Kecamatan	SPU Skala Kelurahan	SPU Skala RW	Perdagangan dan Jasa Skala Kota	Perdagangan dan Jasa Skala WP	Perdagangan dan Jasa Skala SWP	Perkantoran	Instalasi Pengolahan Air Minum (IPAM)	Transportasi	Pertahanan dan keamanan
			BA	PS	RTH-2	RTH-3	RTH-4	RTH-5	RTH-7	RTH-8	BJ	P-1	P-3	PTL	KPI	W	R-2	R-3	SPU-1	SPU-2	SPU-3	SPU-4	K-1	K-2	K-3	KT	PL-3	TR	HK
		Pertambangan Lignit																											
1		Pertambangan Lignit	X	X	X	X	X	X	X	X	X	X	X	X	X	X	X	X	X	X	X	X	X	X	X	X	X	X	X
06		Pertambangan Minyak Bumi dan Gas Alam dan Panas Bumi																											
		Pertambangan Minyak Bumi																											
		Pertambangan Minyak Bumi																											
1		Pertambangan Minyak Bumi	X	X	X	X	X	X	X	X	X	X	X	X	X	X	X	X	X	X	X	X	X	X	X	X	X	X	
		Pertambangan Gas Alam dan Pengusahaan Tenaga Panas Bumi																											
		Pertambangan Gas Alam dan Pengusahaan Tenaga Panas Bumi																											
1		Pertambangan Gas Alam	X	X	X	X	X	X	X	X	X	X	X	X	X	X	X	X	X	X	X	X	X	X	X	X	X	X	



NO	ZONA		Lindung							Budidaya																			
	SUBZONA	KEGIATAN	Badan Air	Perlindungan Setempat	Taman Kota	Taman Kecamatan	Taman Kelurahan	Taman RW	Pemukaman	Jalur Hijau	Badan jalan	Tanaman Pangan	Perkebunan	Pembangkitan Tenaga Listrik	Kawasan Peruntukan Industri	Pariwisata	Perumah Kepadatan Tinggi	Perumah Kepadatan Sedang	SPU Skala Kota	SPU Skala Kecamatan	SPU Skala Kelurahan	SPU Skala RW	Perdagangan dan Jasa Skala Kota	Perdagangan dan Jasa Skala WP	Perdagangan dan Jasa Skala SWP	Perkantoran	Instalasi Pengolahan Air Minum (IPAM)	Transportasi	Pertahanan dan keamanan
			BA	PS	RTH-2	RTH-3	RTH-4	RTH-5	RTH-7	RTH-8	BJ	P-1	P-3	PTL	KPI	W	R-2	R-3	SPU-1	SPU-2	SPU-3	SPU-4	K-1	K-2	K-3	KT	PL-3	TR	HK
2	Pengusahaan Tenaga Panas Bumi		X	X	X	X	X	X	X	X	X	X	X	X	X	X	X	X	X	X	X	X	X	X	X	X	X	X	X
07	Pertambangan Bijih Logam																												
	Pertambangan Pasir Besi dan Bijih Besi																												
	Pertambangan Pasir Besi dan Bijih Besi																												
1	Pertambangan Pasir Besi		X	X	X	X	X	X	X	X	X	X	X	X	X	X	X	X	X	X	X	X	X	X	X	X	X	X	
2	Pertambangan Bijih Besi		X	X	X	X	X	X	X	X	X	X	X	X	X	X	X	X	X	X	X	X	X	X	X	X	X	X	
	Pertambangan Bijih Logam Yang Tidak Mengandung Besi, Tidak Termasuk Bijih Logam Mulia																												
	Pertambangan Bijih Uranium Dan Torium																												
1	Pertambangan Bijih Uranium Dan Torium		X	X	X	X	X	X	X	X	X	X	X	X	X	X	X	X	X	X	X	X	X	X	X	X	X	X	

NO	ZONA		Lindung							Budidaya																			
	SUBZONA	KEGIATAN	Badan Air	Perlindungan Setempat	Taman Kota	Taman Kecamatan	Taman Kelurahan	Taman RW	Pemakaman	Jalur Hijau	Badan jalan	Tanaman Pangan	Perkebunan	Pembangkitan Tenaga Listrik	Kawasan Peruntukan Industri	Pariwisata	Perumah Kepadatan Tinggi	Perumah Kepadatan Sedang	SPU Skala Kota	SPU Skala Kecamatan	SPU Skala Kelurahan	SPU Skala RW	Perdagangan dan Jasa Skala Kota	Perdagangan dan Jasa Skala WP	Perdagangan dan Jasa Skala SWP	Perkantoran	Instalasi Pengolahan Air Minum (IPAM)	Transportasi	Pertahanan dan keamanan
			BA	PS	RTH-2	RTH-3	RTH-4	RTH-5	RTH-7	RTH-8	BJ	P-1	P-3	PTL	KPI	W	R-2	R-3	SPU-1	SPU-2	SPU-3	SPU-4	K-1	K-2	K-3	KT	PL-3	TR	HK
	Pertambangan Bijih Logam Lainnya Yang Tidak Mengandung Besi, Tidak Termasuk Bijih Logam Mulia																												
1	Pertambangan Bijih Timah	X	X	X	X	X	X	X	X	X	X	X	X	X	X	X	X	X	X	X	X	X	X	X	X	X	X	X	X
2	Pertambangan Bijih Timah Hitam	X	X	X	X	X	X	X	X	X	X	X	X	X	X	X	X	X	X	X	X	X	X	X	X	X	X	X	X
3	Pertambangan Bijih Bauksit	X	X	X	X	X	X	X	X	X	X	X	X	X	X	X	X	X	X	X	X	X	X	X	X	X	X	X	X
4	Pertambangan Bijih Tembaga	X	X	X	X	X	X	X	X	X	X	X	X	X	X	X	X	X	X	X	X	X	X	X	X	X	X	X	X
5	Pertambangan Bijih Nikel	X	X	X	X	X	X	X	X	X	X	X	X	X	X	X	X	X	X	X	X	X	X	X	X	X	X	X	X
6	Pertambangan Bijih Mangan	X	X	X	X	X	X	X	X	X	X	X	X	X	X	X	X	X	X	X	X	X	X	X	X	X	X	X	X
7	Pertambangan Bahan Galian Lainnya Yang Tidak Mengandung Bijih Besi	X	X	X	X	X	X	X	X	X	X	X	X	X	X	X	X	X	X	X	X	X	X	X	X	X	X	X	X
	Pertambangan Bijih Logam Mulia																												

NO	ZONA		Lindung							Budidaya																				
	SUBZONA	KEGIATAN	Badan Air	Perlindungan Setempat	Taman Kota	Taman Kecamatan	Taman Kelurahan	Taman RW	Pemukaman	Jalur Hijau	Badan jalan	Tanaman Pangan	Perkebunan	Pembangkitan Tenaga Listrik	Kawasan Peruntukan Industri	Pariwisata	Perumah Kepadatan Tinggi	Perumah Kepadatan Sedang	SPU Skala Kota	SPU Skala Kecamatan	SPU Skala Kelurahan	SPU Skala RW	Perdagangan dan Jasa Skala Kota	Perdagangan dan Jasa Skala WP	Perdagangan dan Jasa Skala SWP	Perkantoran	Instalasi Pengolahan Air Minum (IPAM)	Transportasi	Pertahanan dan keamanan	
			BA	PS	RTH-2	RTH-3	RTH-4	RTH-5	RTH-7	RTH-8	BJ	P-1	P-3	PTL	KPI	W	R-2	R-3	SPU-1	SPU-2	SPU-3	SPU-4	K-1	K-2	K-3	KT	PL-3	TR	HK	
		Pertambangan Bijih Logam Mulia																												
1		Pertambangan Emas Dan Perak	X	X	X	X	X	X	X	X	X	X	X	X	X	X	X	X	X	X	X	X	X	X	X	X	X	X	X	X
2		Pertambangan Bijih Logam Mulia Lainnya	X	X	X	X	X	X	X	X	X	X	X	X	X	X	X	X	X	X	X	X	X	X	X	X	X	X	X	X
08		Pertambangan dan Penggalian Lainnya																												
		Penggalian Batu, Pasir dan Tanah Liat																												
		Penggalian Batu, Pasir dan Tanah Liat																												
1		Penggalian Batu Hias Dan Batu Bangunan	X	X	X	X	X	X	X	X	X	T1,T2,T3,B1,B2,B3,B4	X	T2,T3,B1,B2,B3,B4	X	X	X	X	X	X	X	X	X	X	X	X	X	X	X	X
2		Penggalian Batu Kapur/Gamping	X	X	X	X	X	X	X	X	X	T1,T2,T3,B1,B2,B3,B4	X	T2,T3,B1,B2,B3,B4	X	X	X	X	X	X	X	X	X	X	X	X	X	X	X	X
3		Penggalian Kerikil/Sirtu	X	X	X	X	X	X	X	X	X	T1,T2,T3,B1,B2,B3,B4	X	T2,T3,B1,B2,B3,B4	X	X	X	X	X	X	X	X	X	X	X	X	X	X	X	X

NO	ZONA		Lindung							Budidaya																			
	SUBZONA	KEGIATAN	Badan Air	Perlindungan Setempat	Taman Kota	Taman Kecamatan	Taman Kelurahan	Taman RW	Pemukaman	Jalur Hijau	Badan jalan	Tanaman Pangan	Perkebunan	Pembangkitan Tenaga Listrik	Kawasan Peruntukan Industri	Pariwisata	Perumah Kepadatan Tinggi	Perumah Kepadatan Sedang	SPU Skala Kota	SPU Skala Kecamatan	SPU Skala Kelurahan	SPU Skala RW	Perdagangan dan Jasa Skala Kota	Perdagangan dan Jasa Skala WP	Perdagangan dan Jasa Skala SWP	Perkantoran	Instalasi Pengolahan Air Minum (IPAM)	Transportasi	Pertahanan dan keamanan
			BA	PS	RTH-2	RTH-3	RTH-4	RTH-5	RTH-7	RTH-8	BJ	P-1	P-3	PTL	KPI	W	R-2	R-3	SPU-1	SPU-2	SPU-3	SPU-4	K-1	K-2	K-3	KT	PL-3	TR	HK
4	Penggalian Pasir		X	X	X	X	X	X	X	X	X	T1,T2,T3,B1,B2,B3,B4	X	T2,T3,B1,B2,B3,B4	X	X	X	X	X	X	X	X	X	X	X	X	X	X	X
5	Penggalian Tanah Dan Tanah Liat		X	X	X	X	X	X	X	X	X	T1,T2,T3,B1,B2,B3,B4	X	T2,T3,B1,B2,B3,B4	X	X	X	X	X	X	X	X	X	X	X	X	X	X	X
6	Penggalian Gips		X	X	X	X	X	X	X	X	X	T1,T2,T3,B1,B2,B3,B4	X	T2,T3,B1,B2,B3,B4	X	X	X	X	X	X	X	X	X	X	X	X	X	X	X
7	Penggalian Tras		X	X	X	X	X	X	X	X	X	T1,T2,T3,B1,B2,B3,B4	X	T2,T3,B1,B2,B3,B4	X	X	X	X	X	X	X	X	X	X	X	X	X	X	X
8	Penggalian Batu Apung		X	X	X	X	X	X	X	X	X	T1,T2,T3,B1,B2,B3,B4	X	T2,T3,B1,B2,B3,B4	X	X	X	X	X	X	X	X	X	X	X	X	X	X	X
9	Penggalian Batu, Pasir Dan Tanah Liat Lainnya		X	X	X	X	X	X	X	X	X	T1,T2,T3,B1,B2,B3,B4	X	T2,T3,B1,B2,B3,B4	X	X	X	X	X	X	X	X	X	X	X	X	X	X	X
	Pertambangan dan Penggalian Lainnya YTDL																												
	Pertambangan Mineral, Bahan Kimia dan Bahan Pupuk																												
1	Pertambangan Belerang		X	X	X	X	X	X	X	X	X	X	X	X	X	X	X	X	X	X	X	X	X	X	X	X	X	X	X

NO	ZONA		Lindung							Budidaya																			
	SUBZONA	KEGIATAN	Badan Air	Perlindungan Setempat	Taman Kota	Taman Kecamatan	Taman Kelurahan	Taman RW	Pemukaman	Jalur Hijau	Badan jalan	Tanaman Pangan	Perkebunan	Pembangkitan Tenaga Listrik	Kawasan Peruntukan Industri	Pariwisata	Perumah Kepadatan Tinggi	Perumah Kepadatan Sedang	SPU Skala Kota	SPU Skala Kecamatan	SPU Skala Kelurahan	SPU Skala RW	Perdagangan dan Jasa Skala Kota	Perdagangan dan Jasa Skala WP	Perdagangan dan Jasa Skala SWP	Perkantoran	Instalasi Pengolahan Air Minum (IPAM)	Transportasi	Pertahanan dan keamanan
			BA	PS	RTH-2	RTH-3	RTH-4	RTH-5	RTH-7	RTH-8	BJ	P-1	P-3	PTL	KPI	W	R-2	R-3	SPU-1	SPU-2	SPU-3	SPU-4	K-1	K-2	K-3	KT	PL-3	TR	HK
2	Pertambangan Fosfat		X	X	X	X	X	X	X	X	X	X	X	X	X	X	X	X	X	X	X	X	X	X	X	X	X	X	X
3	Pertambangan Nitrat		X	X	X	X	X	X	X	X	X	X	X	X	X	X	X	X	X	X	X	X	X	X	X	X	X	X	X
4	Pertambangan Yodium		X	X	X	X	X	X	X	X	X	X	X	X	X	X	X	X	X	X	X	X	X	X	X	X	X	X	X
5	Pertambangan Potash (Kalium Karbonat)		X	X	X	X	X	X	X	X	X	X	X	X	X	X	X	X	X	X	X	X	X	X	X	X	X	X	X
6	Pertambangan Mineral, Bahan Kimia Dan Bahan Pupuk Lainnya		X	X	X	X	X	X	X	X	X	X	X	X	X	X	X	X	X	X	X	X	X	X	X	X	X	X	X
	Ekstraksi Tanah Gemuk (Peat)																												
1	Ekstraksi Tanah Gemuk (Peat)		X	X	X	X	X	X	X	X	X	T1,T2,T3,B1,B2,B3,B4	X	X	X	X	X	X	X	X	X	X	X	X	X	X	X	X	X
	Ekstrasi Garam																												
1	Ekstrasi Garam		X	X	X	X	X	X	X	X	X	X	X	X	T2,T3,B1,B2,B3,B4	X	X	X	X	X	X	X	X	X	X	X	X	X	X

NO	ZONA		Lindung							Budidaya																			
	SUBZONA	KEGIATAN	Badan Air	Perlindungan Setempat	Taman Kota	Taman Kecamatan	Taman Kelurahan	Taman RW	Pemukaman	Jalur Hijau	Badan jalan	Tanaman Pangan	Perkebunan	Pembangkitan Tenaga Listrik	Kawasan Peruntukan Industri	Pariwisata	Perumah Kepadatan Tinggi	Perumah Kepadatan Sedang	SPU Skala Kota	SPU Skala Kecamatan	SPU Skala Kelurahan	SPU Skala RW	Perdagangan dan Jasa Skala Kota	Perdagangan dan Jasa Skala WP	Perdagangan dan Jasa Skala SWP	Perkantoran	Instalasi Pengolahan Air Minum (IPAM)	Transportasi	Pertahanan dan keamanan
			BA	PS	RTH-2	RTH-3	RTH-4	RTH-5	RTH-7	RTH-8	BJ	P-1	P-3	PTL	KPI	W	R-2	R-3	SPU-1	SPU-2	SPU-3	SPU-4	K-1	K-2	K-3	KT	PL-3	TR	HK
	Pertambangan dan Penggalian Lainnya YTDL																												
1	Pertambangan Batu Mulia		X	X	X	X	X	X	X	X	X	X	X	X	X	X	X	X	X	X	X	X	X	X	X	X	X	X	X
2	Penggalian Feldspar Dan Kalsit		X	X	X	X	X	X	X	X	X	X	X	X	X	X	X	X	X	X	X	X	X	X	X	X	X	X	X
3	Pertambangan Aspal Alam		X	X	X	X	X	X	X	X	X	X	X	X	X	X	X	X	X	X	X	X	X	X	X	X	X	X	X
4	Penggalian Asbes		X	X	X	X	X	X	X	X	X	X	X	X	X	X	X	X	X	X	X	X	X	X	X	X	X	X	X
5	Penggalian Kuarsa / Pasir Kuarsa		X	X	X	X	X	X	X	X	X	X	X	X	X	X	X	X	X	X	X	X	X	X	X	X	X	X	X
6	Pertambangan Dan Penggalian Lainnya Ytdl		X	X	X	X	X	X	X	X	X	X	X	X	X	X	X	X	X	X	X	X	X	X	X	X	X	X	X
09	Aktivitas Jasa Penunjang Pertambangan																												
	Aktivitas Penunjang Pertambangan Minyak Bumi Dan Gas Alam																												

NO	ZONA	Lindung								Budidaya																		
	SUBZONA KEGIATAN	Badan Air	Perlindungan Setempat	Taman Kota	Taman Kecamatan	Taman Kelurahan	Taman RW	Pemukaman	Jalur Hijau	Badan jalan	Tanaman Pangan	Perkebunan	Pembangkitan Tenaga Listrik	Kawasan Peruntukan Industri	Pariwisata	Perumah Kepadatan Tinggi	Perumah Kepadatan Sedang	SPU Skala Kota	SPU Skala Kecamatan	SPU Skala Kelurahan	SPU Skala RW	Perdagangan dan Jasa Skala Kota	Perdagangan dan Jasa Skala WP	Perdagangan dan Jasa Skala SWP	Perkantoran	Instalasi Pengolahan Air Minum (IPAM)	Transportasi	Pertahanan dan keamanan
		BA	PS	RTH-2	RTH-3	RTH-4	RTH-5	RTH-7	RTH-8	BJ	P-1	P-3	PTL	KPI	W	R-2	R-3	SPU-1	SPU-2	SPU-3	SPU-4	K-1	K-2	K-3	KT	PL-3	TR	HK
	Aktivitas Penunjang Pertambangan Minyak Bumi Dan Gas Alam																											
1	Aktivitas Penunjang Pertambangan Minyak Bumi Dan Gas Alam	X	X	X	X	X	X	X	X	X	X	X	X	X	X	T2,T3,B1,B2,B3,B4	T2,T3,B1,B2,B3,B4	T2,T3,B1,B2,B3,B4	T2,T3,B1,B2,B3,B4	T2,T3,B1,B2,B3,B4	T2,T3,B1,B2,B3,B4	T2,T3,B1,B2,B3,B4	T2,T3,B1,B2,B3,B4	T2,T3,B1,B2,B3,B4	X	X	T2,T3,B1,B2,B3,B4	X
	Aktivitas Penunjang Pertambangan Dan Penggalian Lainnya																											
	Aktivitas Penunjang Pertambangan Dan Penggalian Lainnya																											
1	Aktivitas Penunjang Pertambangan Dan Penggalian Lainnya	X	X	X	X	X	X	X	X	X	X	X	X	X	X	T2,T3,B1,B2,B3,B4	T2,T3,B1,B2,B3,B4	T2,T3,B1,B2,B3,B4	T2,T3,B1,B2,B3,B4	T2,T3,B1,B2,B3,B4	T2,T3,B1,B2,B3,B4	T2,T3,B1,B2,B3,B4	T2,T3,B1,B2,B3,B4	T2,T3,B1,B2,B3,B4	X	X	T2,T3,B1,B2,B3,B4	X
C	INDUSTRI PENGOLAHAN																											
10	Industri Makanan																											
	Industri Pengolahan dan Pengawetan Daging																											
	Kegiatan Rumah Potong dan Pengepakan Daging Bukan Unggas																											



NO	ZONA	Lindung								Budidaya																		
	SUBZONA KEGIATAN	Badan Air	Perlindungan Setempat	Taman Kota	Taman Kecamatan	Taman Kelurahan	Taman RW	Pemukaman	Jalur Hijau	Badan jalan	Tanaman Pangan	Perkebunan	Pembangkitan Tenaga Listrik	Kawasan Peruntukan Industri	Pariwisata	Perumah Kepadatan Tinggi	Perumah Kepadatan Sedang	SPU Skala Kota	SPU Skala Kecamatan	SPU Skala Kelurahan	SPU Skala RW	Perdagangan dan Jasa Skala Kota	Perdagangan dan Jasa Skala WP	Perdagangan dan Jasa Skala SWP	Perkantoran	Instalasi Pengolahan Air Minum (IPAM)	Transportasi	Pertahanan dan keamanan
		BA	PS	RTH-2	RTH-3	RTH-4	RTH-5	RTH-7	RTH-8	BJ	P-1	P-3	PTL	KPI	W	R-2	R-3	SPU-1	SPU-2	SPU-3	SPU-4	K-1	K-2	K-3	KT	PL-3	TR	HK
1	Kegiatan Rumah Potong Dan Pengepakan Daging Bukan Unggas	X	X	X	X	X	X	X	X	X	X	T1,T2,T3,B1,B2,B3,B4	X	I	X	T1,T2,T3,B1,B2,B3,B4	T1,T2,T3,B1,B2,B3,B4	T1,T2,T3,B1,B2,B3,B4	T1,T2,T3,B1,B2,B3,B4	T1,T2,T3,B1,B2,B3,B4	T1,T2,T3,B1,B2,B3,B4	T1,T2,T3,B1,B2,B3,B4	T1,T2,T3,B1,B2,B3,B4	T1,T2,T3,B1,B2,B3,B4	X	X	X	X
	Kegiatan Rumah Potong dan Pengepakan Daging Unggas																											
1	Kegiatan Rumah Potong Dan Pengepakan Daging Unggas	X	X	X	X	X	X	X	X	X	X	T1,T2,T3,B1,B2,B3,B4	X	I	X	T1,T2,T3,B1,B2,B3,B4	T1,T2,T3,B1,B2,B3,B4	T1,T2,T3,B1,B2,B3,B4	T1,T2,T3,B1,B2,B3,B4	T1,T2,T3,B1,B2,B3,B4	T1,T2,T3,B1,B2,B3,B4	T1,T2,T3,B1,B2,B3,B4	T1,T2,T3,B1,B2,B3,B4	T1,T2,T3,B1,B2,B3,B4	X	X	X	X
	Industri Pengolahan dan Pengawetan Produk Daging dan Daging Unggas																											
1	Industri Pengolahan Dan Pengawetan Produk Daging Dan Daging Unggas	X	X	X	X	X	X	X	X	X	X	T1,T2,T3,B1,B2,B3,B4	X	I	X	T1,T2,T3,B1,B2,B3,B4	T1,T2,T3,B1,B2,B3,B4	T1,T2,T3,B1,B2,B3,B4	T1,T2,T3,B1,B2,B3,B4	T1,T2,T3,B1,B2,B3,B4	T1,T2,T3,B1,B2,B3,B4	T1,T2,T3,B1,B2,B3,B4	T1,T2,T3,B1,B2,B3,B4	T1,T2,T3,B1,B2,B3,B4	x	X	X	X
	Industri Pengolahan dan Pengawetan Ikan dan Biota Air																											
	Industri Pengolahan dan Pengawetan Ikan dan Produk Ikan																											
1	Industri Penggaraman/Pengeringan Ikan	X	X	X	X	X	X	X	X	X	X	T1,T2,T3,B1,B2,B3,B4	X	I	X	T1,T2,T3,B1,B2,B3,B4	T1,T2,T3,B1,B2,B3,B4	T1,T2,T3,B1,B2,B3,B4	T1,T2,T3,B1,B2,B3,B4	T1,T2,T3,B1,B2,B3,B4	T1,T2,T3,B1,B2,B3,B4	T1,T2,T3,B1,B2,B3,B4	T1,T2,T3,B1,B2,B3,B4	T1,T2,T3,B1,B2,B3,B4	X	X	X	X
2	Industri Pengasapan/Pemanggang an Ikan	X	X	X	X	X	X	X	X	X	X	T1,T2,T3,B1,B2,B3,B4	X	I	X	T1,T2,T3,B1,B2,B3,B4	T1,T2,T3,B1,B2,B3,B4	T1,T2,T3,B1,B2,B3,B4	T1,T2,T3,B1,B2,B3,B4	T1,T2,T3,B1,B2,B3,B4	T1,T2,T3,B1,B2,B3,B4	T1,T2,T3,B1,B2,B3,B4	T1,T2,T3,B1,B2,B3,B4	T1,T2,T3,B1,B2,B3,B4	X	X	X	X

NO	ZONA		Lindung							Budidaya																			
	SUBZONA	KEGIATAN	Badan Air	Perlindungan Setempat	Taman Kota	Taman Kecamatan	Taman Kelurahan	Taman RW	Pemukaman	Jalur Hijau	Badan jalan	Tanaman Pangan	Perkebunan	Pembangkitan Tenaga Listrik	Kawasan Peruntukan Industri	Pariwisata	Perumah Kepadatan Tinggi	Perumah Kepadatan Sedang	SPU Skala Kota	SPU Skala Kecamatan	SPU Skala Kelurahan	SPU Skala RW	Perdagangan dan Jasa Skala Kota	Perdagangan dan Jasa Skala WP	Perdagangan dan Jasa Skala SWP	Perkantoran	Instalasi Pengolahan Air Minum (IPAM)	Transportasi	Pertahanan dan keamanan
			BA	PS	RTH-2	RTH-3	RTH-4	RTH-5	RTH-7	RTH-8	BJ	P-1	P-3	PTL	KPI	W	R-2	R-3	SPU-1	SPU-2	SPU-3	SPU-4	K-1	K-2	K-3	KT	PL-3	TR	HK
3	Industri Pembekuan Ikan		X	X	X	X	X	X	X	X	X	T1,T2,T3,B1,B2,B3,B4	X	I	X	T1,T2,T3,B1,B2,B3,B4	T1,T2,T3,B1,B2,B3,B4	T1,T2,T3,B1,B2,B3,B4	T1,T2,T3,B1,B2,B3,B4	T1,T2,T3,B1,B2,B3,B4	T1,T2,T3,B1,B2,B3,B4	T1,T2,T3,B1,B2,B3,B4	T1,T2,T3,B1,B2,B3,B4	T1,T2,T3,B1,B2,B3,B4	X	X	X	X	
4	Industri Pemindangan Ikan		X	X	X	X	X	X	X	X	X	T1,T2,T3,B1,B2,B3,B4	X	I	X	T1,T2,T3,B1,B2,B3,B4	T1,T2,T3,B1,B2,B3,B4	T1,T2,T3,B1,B2,B3,B4	T1,T2,T3,B1,B2,B3,B4	T1,T2,T3,B1,B2,B3,B4	T1,T2,T3,B1,B2,B3,B4	T1,T2,T3,B1,B2,B3,B4	T1,T2,T3,B1,B2,B3,B4	T1,T2,T3,B1,B2,B3,B4	X	X	X	X	
5	Industri Peragian/Fermentasi Ikan		X	X	X	X	X	X	X	X	X	T1,T2,T3,B1,B2,B3,B4	X	I	X	T1,T2,T3,B1,B2,B3,B4	T1,T2,T3,B1,B2,B3,B4	T1,T2,T3,B1,B2,B3,B4	T1,T2,T3,B1,B2,B3,B4	T1,T2,T3,B1,B2,B3,B4	T1,T2,T3,B1,B2,B3,B4	T1,T2,T3,B1,B2,B3,B4	T1,T2,T3,B1,B2,B3,B4	T1,T2,T3,B1,B2,B3,B4	X	X	X	X	
6	Industri Berbasis Daging Lumatan Dan Surimi		X	X	X	X	X	X	X	X	X	T1,T2,T3,B1,B2,B3,B4	X	I	X	T1,T2,T3,B1,B2,B3,B4	T1,T2,T3,B1,B2,B3,B4	T1,T2,T3,B1,B2,B3,B4	T1,T2,T3,B1,B2,B3,B4	T1,T2,T3,B1,B2,B3,B4	T1,T2,T3,B1,B2,B3,B4	T1,T2,T3,B1,B2,B3,B4	T1,T2,T3,B1,B2,B3,B4	T1,T2,T3,B1,B2,B3,B4	X	X	X	X	
7	Industri Pendinginan/Pengesan Ikan		X	X	X	X	X	X	X	X	X	T1,T2,T3,B1,B2,B3,B4	X	I	X	T1,T2,T3,B1,B2,B3,B4	T1,T2,T3,B1,B2,B3,B4	T1,T2,T3,B1,B2,B3,B4	T1,T2,T3,B1,B2,B3,B4	T1,T2,T3,B1,B2,B3,B4	T1,T2,T3,B1,B2,B3,B4	T1,T2,T3,B1,B2,B3,B4	T1,T2,T3,B1,B2,B3,B4	T1,T2,T3,B1,B2,B3,B4	X	X	X	X	
8	Industri Pengolahan Dan Pengawetan Lainnya Untuk Ikan		X	X	X	X	X	X	X	X	X	T1,T2,T3,B1,B2,B3,B4	X	I	X	T1,T2,T3,B1,B2,B3,B4	T1,T2,T3,B1,B2,B3,B4	T1,T2,T3,B1,B2,B3,B4	T1,T2,T3,B1,B2,B3,B4	T1,T2,T3,B1,B2,B3,B4	T1,T2,T3,B1,B2,B3,B4	T1,T2,T3,B1,B2,B3,B4	T1,T2,T3,B1,B2,B3,B4	T1,T2,T3,B1,B2,B3,B4	X	X	X	X	
	Industri Pengolahan dan Pengawetan Ikan dan Biota Air dalam Kaleng																												
1	Industri Pengolahan Dan Pengawetan Ikan Dan Biota Air (Bukan Udang) Dalam Kaleng		X	X	X	X	X	X	X	X	X	T1,T2,T3,B1,B2,B3,B4	X	I	X	T1,T2,T3,B1,B2,B3,B4	T1,T2,T3,B1,B2,B3,B4	T1,T2,T3,B1,B2,B3,B4	T1,T2,T3,B1,B2,B3,B4	T1,T2,T3,B1,B2,B3,B4	T1,T2,T3,B1,B2,B3,B4	T1,T2,T3,B1,B2,B3,B4	T1,T2,T3,B1,B2,B3,B4	T1,T2,T3,B1,B2,B3,B4	X	X	X	X	
2	Industri Pengolahan Dan Pengawetan Udang Dalam Kaleng		X	X	X	X	X	X	X	X	X	T1,T2,T3,B1,B2,B3,B4	X	I	X	T1,T2,T3,B1,B2,B3,B4	T1,T2,T3,B1,B2,B3,B4	T1,T2,T3,B1,B2,B3,B4	T1,T2,T3,B1,B2,B3,B4	T1,T2,T3,B1,B2,B3,B4	T1,T2,T3,B1,B2,B3,B4	T1,T2,T3,B1,B2,B3,B4	T1,T2,T3,B1,B2,B3,B4	T1,T2,T3,B1,B2,B3,B4	X	X	X	X	

NO	ZONA		Lindung							Budidaya																			
	SUBZONA KEGIATAN	Badan Air	Perlindungan Setempat	Taman Kota	Taman Kecamatan	Taman Kelurahan	Taman RW	Pemukaman	Jalur Hijau	Badan jalan	Tanaman Pangan	Perkebunan	Pembangkitan Tenaga Listrik	Kawasan Peruntukan Industri	Pariwisata	Perumah Kepadatan Tinggi	Perumah Kepadatan Sedang	SPU Skala Kota	SPU Skala Kecamatan	SPU Skala Kelurahan	SPU Skala RW	Perdagangan dan Jasa Skala Kota	Perdagangan dan Jasa Skala WP	Perdagangan dan Jasa Skala SWP	Perkantoran	Instalasi Pengolahan Air Minum (IPAM)	Transportasi	Pertahanan dan keamanan	
		BA	PS	RTH-2	RTH-3	RTH-4	RTH-5	RTH-7	RTH-8	BJ	P-1	P-3	PTL	KPI	W	R-2	R-3	SPU-1	SPU-2	SPU-3	SPU-4	K-1	K-2	K-3	KT	PL-3	TR	HK	
	Industri Pengolahan dan Pengawetan Biota Air Lainnya																												
1	Industri Penggaraman/Pengeringan Biota Air Lainnya	X	X	X	X	X	X	X	X	X	X	T1,T2,T3,B1,B2,B3,B4	X	I	X	T1,T2,T3,B1,B2,B3,B4	T1,T2,T3,B1,B2,B3,B4	T1,T2,T3,B1,B2,B3,B4	T1,T2,T3,B1,B2,B3,B4	T1,T2,T3,B1,B2,B3,B4	T1,T2,T3,B1,B2,B3,B4	T1,T2,T3,B1,B2,B3,B4	T1,T2,T3,B1,B2,B3,B4	T1,T2,T3,B1,B2,B3,B4	T1,T2,T3,B1,B2,B3,B4	X	X	X	X
2	Industri Pengasapan/Pemanggang an Biota Air Lainnya	X	X	X	X	X	X	X	X	X	X	T1,T2,T3,B1,B2,B3,B4	X	I	X	T1,T2,T3,B1,B2,B3,B4	T1,T2,T3,B1,B2,B3,B4	T1,T2,T3,B1,B2,B3,B4	T1,T2,T3,B1,B2,B3,B4	T1,T2,T3,B1,B2,B3,B4	T1,T2,T3,B1,B2,B3,B4	T1,T2,T3,B1,B2,B3,B4	T1,T2,T3,B1,B2,B3,B4	T1,T2,T3,B1,B2,B3,B4	T1,T2,T3,B1,B2,B3,B4	X	X	X	X
3	Industri Pembekuan Biota Air Lainnya	X	X	X	X	X	X	X	X	X	X	T1,T2,T3,B1,B2,B3,B4	X	I	X	T1,T2,T3,B1,B2,B3,B4	T1,T2,T3,B1,B2,B3,B4	T1,T2,T3,B1,B2,B3,B4	T1,T2,T3,B1,B2,B3,B4	T1,T2,T3,B1,B2,B3,B4	T1,T2,T3,B1,B2,B3,B4	T1,T2,T3,B1,B2,B3,B4	T1,T2,T3,B1,B2,B3,B4	T1,T2,T3,B1,B2,B3,B4	T1,T2,T3,B1,B2,B3,B4	X	X	X	X
4	Industri Pemindangan Biota Air Lainnya	X	X	X	X	X	X	X	X	X	X	T1,T2,T3,B1,B2,B3,B4	X	I	X	T1,T2,T3,B1,B2,B3,B4	T1,T2,T3,B1,B2,B3,B4	T1,T2,T3,B1,B2,B3,B4	T1,T2,T3,B1,B2,B3,B4	T1,T2,T3,B1,B2,B3,B4	T1,T2,T3,B1,B2,B3,B4	T1,T2,T3,B1,B2,B3,B4	T1,T2,T3,B1,B2,B3,B4	T1,T2,T3,B1,B2,B3,B4	T1,T2,T3,B1,B2,B3,B4	X	X	X	X
5	Industri Peragian/Fermentasi Biota Air Lainnya	X	X	X	X	X	X	X	X	X	X	T1,T2,T3,B1,B2,B3,B4	X	I	X	T1,T2,T3,B1,B2,B3,B4	T1,T2,T3,B1,B2,B3,B4	T1,T2,T3,B1,B2,B3,B4	T1,T2,T3,B1,B2,B3,B4	T1,T2,T3,B1,B2,B3,B4	T1,T2,T3,B1,B2,B3,B4	T1,T2,T3,B1,B2,B3,B4	T1,T2,T3,B1,B2,B3,B4	T1,T2,T3,B1,B2,B3,B4	T1,T2,T3,B1,B2,B3,B4	X	X	X	X
6	Industri Berbasis Lumatan Biota Air Lainnya	X	X	X	X	X	X	X	X	X	X	T1,T2,T3,B1,B2,B3,B4	X	I	X	T1,T2,T3,B1,B2,B3,B4	T1,T2,T3,B1,B2,B3,B4	T1,T2,T3,B1,B2,B3,B4	T1,T2,T3,B1,B2,B3,B4	T1,T2,T3,B1,B2,B3,B4	T1,T2,T3,B1,B2,B3,B4	T1,T2,T3,B1,B2,B3,B4	T1,T2,T3,B1,B2,B3,B4	T1,T2,T3,B1,B2,B3,B4	T1,T2,T3,B1,B2,B3,B4	X	X	X	X
7	Industri Pendinginan/Pengesan Biota Air Lainnya	X	X	X	X	X	X	X	X	X	X	T1,T2,T3,B1,B2,B3,B4	X	I	X	T1,T2,T3,B1,B2,B3,B4	T1,T2,T3,B1,B2,B3,B4	T1,T2,T3,B1,B2,B3,B4	T1,T2,T3,B1,B2,B3,B4	T1,T2,T3,B1,B2,B3,B4	T1,T2,T3,B1,B2,B3,B4	T1,T2,T3,B1,B2,B3,B4	T1,T2,T3,B1,B2,B3,B4	T1,T2,T3,B1,B2,B3,B4	T1,T2,T3,B1,B2,B3,B4	X	X	X	X
8	Industri Pengolahan Rumput Laut	X	X	X	X	X	X	X	X	X	X	T1,T2,T3,B1,B2,B3,B4	X	I	X	T1,T2,T3,B1,B2,B3,B4	T1,T2,T3,B1,B2,B3,B4	T1,T2,T3,B1,B2,B3,B4	T1,T2,T3,B1,B2,B3,B4	T1,T2,T3,B1,B2,B3,B4	T1,T2,T3,B1,B2,B3,B4	T1,T2,T3,B1,B2,B3,B4	T1,T2,T3,B1,B2,B3,B4	T1,T2,T3,B1,B2,B3,B4	T1,T2,T3,B1,B2,B3,B4	X	X	X	X

NO	ZONA		Lindung							Budidaya																			
	SUBZONA	KEGIATAN	Badan Air	Perlindungan Setempat	Taman Kota	Taman Kecamatan	Taman Kelurahan	Taman RW	Pemukaman	Jalur Hijau	Badan jalan	Tanaman Pangan	Perkebunan	Pembangkitan Tenaga Listrik	Kawasan Peruntukan Industri	Pariwisata	Perumah Kepadatan Tinggi	Perumah Kepadatan Sedang	SPU Skala Kota	SPU Skala Kecamatan	SPU Skala Kelurahan	SPU Skala RW	Perdagangan dan Jasa Skala Kota	Perdagangan dan Jasa Skala WP	Perdagangan dan Jasa Skala SWP	Perkantoran	Instalasi Pengolahan Air Minum (IPAM)	Transportasi	Pertahanan dan keamanan
			BA	PS	RTH-2	RTH-3	RTH-4	RTH-5	RTH-7	RTH-8	BJ	P-1	P-3	PTL	KPI	W	R-2	R-3	SPU-1	SPU-2	SPU-3	SPU-4	K-1	K-2	K-3	KT	PL-3	TR	HK
9	Industri Pengolahan Dan Pengawetan Lainnya Untuk Biota Air Lainnya		X	X	X	X	X	X	X	X	X	T1,T2,T3,B1,B2,B3,B4	X	I	X	T1,T2,T3,B1,B2,B3,B4	T1,T2,T3,B1,B2,B3,B4	T1,T2,T3,B1,B2,B3,B4	T1,T2,T3,B1,B2,B3,B4	T1,T2,T3,B1,B2,B3,B4	T1,T2,T3,B1,B2,B3,B4	T1,T2,T3,B1,B2,B3,B4	T1,T2,T3,B1,B2,B3,B4	T1,T2,T3,B1,B2,B3,B4	T1,T2,T3,B1,B2,B3,B4	X	X	X	X
	Industri Pengolahan dan Pengawetan Buah-Buahan dan Sayuran																												
	Industri Pengolahan dan Pengawetan Buah-buahan dan Sayuran dengan Cara Diasinkan, Dilumatkan, Dikeringkan, dan Dibekukan																												
1	Industri Pengasinan Buah-Buahan Dan Sayuran		X	X	X	X	X	X	X	X	X	T1,T2,T3,B1,B2,B3,B4	X	I	X	T1,T2,T3,B1,B2,B3,B4	T1,T2,T3,B1,B2,B3,B4	T1,T2,T3,B1,B2,B3,B4	T1,T2,T3,B1,B2,B3,B4	T1,T2,T3,B1,B2,B3,B4	T1,T2,T3,B1,B2,B3,B4	T1,T2,T3,B1,B2,B3,B4	T1,T2,T3,B1,B2,B3,B4	T1,T2,T3,B1,B2,B3,B4	T1,T2,T3,B1,B2,B3,B4	X	X	X	X
2	Industri Pelumatan Buah-Buahan Dan Sayuran		X	X	X	X	X	X	X	X	X	T1,T2,T3,B1,B2,B3,B4	X	I	X	T1,T2,T3,B1,B2,B3,B4	T1,T2,T3,B1,B2,B3,B4	T1,T2,T3,B1,B2,B3,B4	T1,T2,T3,B1,B2,B3,B4	T1,T2,T3,B1,B2,B3,B4	T1,T2,T3,B1,B2,B3,B4	T1,T2,T3,B1,B2,B3,B4	T1,T2,T3,B1,B2,B3,B4	T1,T2,T3,B1,B2,B3,B4	T1,T2,T3,B1,B2,B3,B4	X	X	X	X
3	Industri Pengeringan Buah-Buahan Dan Sayuran		X	X	X	X	X	X	X	X	X	T1,T2,T3,B1,B2,B3,B4	X	I	X	T1,T2,T3,B1,B2,B3,B4	T1,T2,T3,B1,B2,B3,B4	T1,T2,T3,B1,B2,B3,B4	T1,T2,T3,B1,B2,B3,B4	T1,T2,T3,B1,B2,B3,B4	T1,T2,T3,B1,B2,B3,B4	T1,T2,T3,B1,B2,B3,B4	T1,T2,T3,B1,B2,B3,B4	T1,T2,T3,B1,B2,B3,B4	T1,T2,T3,B1,B2,B3,B4	X	X	X	X
4	Industri Pembekuan Buah-Buahan Dan Sayuran		X	X	X	X	X	X	X	X	X	T1,T2,T3,B1,B2,B3,B4	X	I	X	T1,T2,T3,B1,B2,B3,B4	T1,T2,T3,B1,B2,B3,B4	T1,T2,T3,B1,B2,B3,B4	T1,T2,T3,B1,B2,B3,B4	T1,T2,T3,B1,B2,B3,B4	T1,T2,T3,B1,B2,B3,B4	T1,T2,T3,B1,B2,B3,B4	T1,T2,T3,B1,B2,B3,B4	T1,T2,T3,B1,B2,B3,B4	T1,T2,T3,B1,B2,B3,B4	X	X	X	X

NO	ZONA		Lindung							Budidaya																			
	SUBZONA	KEGIATAN	Badan Air	Perlindungan Setempat	Taman Kota	Taman Kecamatan	Taman Kelurahan	Taman RW	Pemukaman	Jalur Hijau	Badan jalan	Tanaman Pangan	Perkebunan	Pembangkitan Tenaga Listrik	Kawasan Peruntukan Industri	Pariwisata	Perumah Kepadatan Tinggi	Perumah Kepadatan Sedang	SPU Skala Kota	SPU Skala Kecamatan	SPU Skala Kelurahan	SPU Skala RW	Perdagangan dan Jasa Skala Kota	Perdagangan dan Jasa Skala WP	Perdagangan dan Jasa Skala SWP	Perkantoran	Instalasi Pengolahan Air Minum (IPAM)	Transportasi	Pertahanan dan keamanan
			BA	PS	RTH-2	RTH-3	RTH-4	RTH-5	RTH-7	RTH-8	BJ	P-1	P-3	PTL	KPI	W	R-2	R-3	SPU-1	SPU-2	SPU-3	SPU-4	K-1	K-2	K-3	KT	PL-3	TR	HK
		Industri Pengolahan dan Pengawetan Buah-buahan dan Sayuran dalam Kaleng																											
1		Industri Pengolahan Dan Pengawetan Buah-Buahan Dan Sayuran Dalam Kaleng	X	X	X	X	X	X	X	X	X	T1,T2,T3,B1,B2,B3,B4	X	I	X	T1,T2,T3,B1,B2,B3,B4	T1,T2,T3,B1,B2,B3,B4	T1,T2,T3,B1,B2,B3,B4	T1,T2,T3,B1,B2,B3,B4	T1,T2,T3,B1,B2,B3,B4	T1,T2,T3,B1,B2,B3,B4	T1,T2,T3,B1,B2,B3,B4	T1,T2,T3,B1,B2,B3,B4	T1,T2,T3,B1,B2,B3,B4	T1,T2,T3,B1,B2,B3,B4	X	X	X	X
		Industri Pengolahan Sari Buah dan Sayuran																											
1		Industri Pengolahan Sari Buah Dan Sayuran	X	X	X	X	X	X	X	X	X	T1,T2,T3,B1,B2,B3,B4	X	I	X	T1,T2,T3,B1,B2,B3,B4	T1,T2,T3,B1,B2,B3,B4	T1,T2,T3,B1,B2,B3,B4	T1,T2,T3,B1,B2,B3,B4	T1,T2,T3,B1,B2,B3,B4	T1,T2,T3,B1,B2,B3,B4	T1,T2,T3,B1,B2,B3,B4	T1,T2,T3,B1,B2,B3,B4	T1,T2,T3,B1,B2,B3,B4	T1,T2,T3,B1,B2,B3,B4	X	X	X	X
		Industri Pengolahan dan Pengawetan Lainnya Buah-Buahan dan Sayuran																											
1		Industri Tempe Kedelai	X	X	X	X	X	X	X	X	X	T1,T2,T3,B1,B2,B3,B4	X	I	X	T1,T2,T3,B1,B2,B3,B4	T1,T2,T3,B1,B2,B3,B4	T1,T2,T3,B1,B2,B3,B4	T1,T2,T3,B1,B2,B3,B4	T1,T2,T3,B1,B2,B3,B4	T1,T2,T3,B1,B2,B3,B4	T1,T2,T3,B1,B2,B3,B4	T1,T2,T3,B1,B2,B3,B4	T1,T2,T3,B1,B2,B3,B4	T1,T2,T3,B1,B2,B3,B4	X	X	X	X
2		Industri Tahu Kedelai	X	X	X	X	X	X	X	X	X	T1,T2,T3,B1,B2,B3,B4	X	I	X	T1,T2,T3,B1,B2,B3,B4	T1,T2,T3,B1,B2,B3,B4	T1,T2,T3,B1,B2,B3,B4	T1,T2,T3,B1,B2,B3,B4	T1,T2,T3,B1,B2,B3,B4	T1,T2,T3,B1,B2,B3,B4	T1,T2,T3,B1,B2,B3,B4	T1,T2,T3,B1,B2,B3,B4	T1,T2,T3,B1,B2,B3,B4	T1,T2,T3,B1,B2,B3,B4	X	X	X	X
3		Industri Pengolahan Dan Pengawetan Kedelai Dan Kacang-Kacangan Lainnya Selain Tahu Dan Tempe	X	X	X	X	X	X	X	X	X	T1,T2,T3,B1,B2,B3,B4	X	I	X	T1,T2,T3,B1,B2,B3,B4	T1,T2,T3,B1,B2,B3,B4	T1,T2,T3,B1,B2,B3,B4	T1,T2,T3,B1,B2,B3,B4	T1,T2,T3,B1,B2,B3,B4	T1,T2,T3,B1,B2,B3,B4	T1,T2,T3,B1,B2,B3,B4	T1,T2,T3,B1,B2,B3,B4	T1,T2,T3,B1,B2,B3,B4	T1,T2,T3,B1,B2,B3,B4	X	X	X	X

NO	ZONA		Lindung							Budidaya																			
	SUBZONA	KEGIATAN	Badan Air	Perlindungan Setempat	Taman Kota	Taman Kecamatan	Taman Kelurahan	Taman RW	Pemukaman	Jalur Hijau	Badan jalan	Tanaman Pangan	Perkebunan	Pembangkitan Tenaga Listrik	Kawasan Peruntukan Industri	Pariwisata	Perumah Kepadatan Tinggi	Perumah Kepadatan Sedang	SPU Skala Kota	SPU Skala Kecamatan	SPU Skala Kelurahan	SPU Skala RW	Perdagangan dan Jasa Skala Kota	Perdagangan dan Jasa Skala WP	Perdagangan dan Jasa Skala SWP	Perkantoran	Instalasi Pengolahan Air Minum (IPAM)	Transportasi	Pertahanan dan keamanan
			BA	PS	RTH-2	RTH-3	RTH-4	RTH-5	RTH-7	RTH-8	BJ	P-1	P-3	PTL	KPI	W	R-2	R-3	SPU-1	SPU-2	SPU-3	SPU-4	K-1	K-2	K-3	KT	PL-3	TR	HK
4	Industri Pengolahan Dan Pengawetan Lainnya Buah-Buahan Dan Sayuran Bukan Kacang-Kacangan		X	X	X	X	X	X	X	X	X	T1,T2,T3,B1,B2,B3,B4	X	I	X	T1,T2,T3,B1,B2,B3,B4	T1,T2,T3,B1,B2,B3,B4	T1,T2,T3,B1,B2,B3,B4	T1,T2,T3,B1,B2,B3,B4	T1,T2,T3,B1,B2,B3,B4	T1,T2,T3,B1,B2,B3,B4	T1,T2,T3,B1,B2,B3,B4	T1,T2,T3,B1,B2,B3,B4	T1,T2,T3,B1,B2,B3,B4	T1,T2,T3,B1,B2,B3,B4	X	X	X	X
	Industri Minyak dan Lemak Nabati dan Hewani																												
	Industri Minyak dan Lemak Nabati dan Hewani (Bukan Kelapa dan Kelapa Sawit)																												
1	Industri Minyak Mentah Dan Lemak Nabati		X	X	X	X	X	X	X	X	X	T1,T2,T3,B1,B2,B3,B4	X	I	X	T1,T2,T3,B1,B2,B3,B4	T1,T2,T3,B1,B2,B3,B4	T1,T2,T3,B1,B2,B3,B4	T1,T2,T3,B1,B2,B3,B4	T1,T2,T3,B1,B2,B3,B4	T1,T2,T3,B1,B2,B3,B4	T1,T2,T3,B1,B2,B3,B4	T1,T2,T3,B1,B2,B3,B4	T1,T2,T3,B1,B2,B3,B4	T1,T2,T3,B1,B2,B3,B4	X	X	X	X
2	Industri Margarine		X	X	X	X	X	X	X	X	X	T1,T2,T3,B1,B2,B3,B4	X	I	X	T1,T2,T3,B1,B2,B3,B4	T1,T2,T3,B1,B2,B3,B4	T1,T2,T3,B1,B2,B3,B4	T1,T2,T3,B1,B2,B3,B4	T1,T2,T3,B1,B2,B3,B4	T1,T2,T3,B1,B2,B3,B4	T1,T2,T3,B1,B2,B3,B4	T1,T2,T3,B1,B2,B3,B4	T1,T2,T3,B1,B2,B3,B4	T1,T2,T3,B1,B2,B3,B4	X	X	X	X
3	Industri Minyak Mentah Dan Lemak Hewani Selain Ikan		X	X	X	X	X	X	X	X	X	T1,T2,T3,B1,B2,B3,B4	X	I	X	T1,T2,T3,B1,B2,B3,B4	T1,T2,T3,B1,B2,B3,B4	T1,T2,T3,B1,B2,B3,B4	T1,T2,T3,B1,B2,B3,B4	T1,T2,T3,B1,B2,B3,B4	T1,T2,T3,B1,B2,B3,B4	T1,T2,T3,B1,B2,B3,B4	T1,T2,T3,B1,B2,B3,B4	T1,T2,T3,B1,B2,B3,B4	T1,T2,T3,B1,B2,B3,B4	X	X	X	X
4	Industri Minyak Ikan		X	X	X	X	X	X	X	X	X	T1,T2,T3,B1,B2,B3,B4	X	I	X	T1,T2,T3,B1,B2,B3,B4	T1,T2,T3,B1,B2,B3,B4	T1,T2,T3,B1,B2,B3,B4	T1,T2,T3,B1,B2,B3,B4	T1,T2,T3,B1,B2,B3,B4	T1,T2,T3,B1,B2,B3,B4	T1,T2,T3,B1,B2,B3,B4	T1,T2,T3,B1,B2,B3,B4	T1,T2,T3,B1,B2,B3,B4	T1,T2,T3,B1,B2,B3,B4	X	X	X	X
5	Industri Minyak Goreng Bukan Minyak Kelapa Dan Minyak Kelapa Sawit		X	X	X	X	X	X	X	X	X	T1,T2,T3,B1,B2,B3,B4	X	I	X	T1,T2,T3,B1,B2,B3,B4	T1,T2,T3,B1,B2,B3,B4	T1,T2,T3,B1,B2,B3,B4	T1,T2,T3,B1,B2,B3,B4	T1,T2,T3,B1,B2,B3,B4	T1,T2,T3,B1,B2,B3,B4	T1,T2,T3,B1,B2,B3,B4	T1,T2,T3,B1,B2,B3,B4	T1,T2,T3,B1,B2,B3,B4	T1,T2,T3,B1,B2,B3,B4	X	X	X	X
	Industri Kopra, Minyak Mentah dan Minyak Goreng Kelapa, dan Pelet Kelapa																												

NO	ZONA		Lindung							Budidaya																			
	SUBZONA	KEGIATAN	Badan Air	Perlindungan Setempat	Taman Kota	Taman Kecamatan	Taman Kelurahan	Taman RW	Pemukaman	Jalur Hijau	Badan jalan	Tanaman Pangan	Perkebunan	Pembangkitan Tenaga Listrik	Kawasan Peruntukan Industri	Pariwisata	Perumah Kepadatan Tinggi	Perumah Kepadatan Sedang	SPU Skala Kota	SPU Skala Kecamatan	SPU Skala Kelurahan	SPU Skala RW	Perdagangan dan Jasa Skala Kota	Perdagangan dan Jasa Skala WP	Perdagangan dan Jasa Skala SWP	Perkantoran	Instalasi Pengolahan Air Minum (IPAM)	Transportasi	Pertahanan dan keamanan
			BA	PS	RTH-2	RTH-3	RTH-4	RTH-5	RTH-7	RTH-8	BJ	P-1	P-3	PTL	KPI	W	R-2	R-3	SPU-1	SPU-2	SPU-3	SPU-4	K-1	K-2	K-3	KT	PL-3	TR	HK
1	Industri Kopra		X	X	X	X	X	X	X	X	X	T1,T2,T3,B1,B2,B3,B4	X	I	X	T1,T2,T3,B1,B2,B3,B4	T1,T2,T3,B1,B2,B3,B4	T1,T2,T3,B1,B2,B3,B4	T1,T2,T3,B1,B2,B3,B4	T1,T2,T3,B1,B2,B3,B4	T1,T2,T3,B1,B2,B3,B4	T1,T2,T3,B1,B2,B3,B4	T1,T2,T3,B1,B2,B3,B4	T1,T2,T3,B1,B2,B3,B4	X	X	X	X	
2	Industri Minyak Mentah Kelapa		X	X	X	X	X	X	X	X	X	T1,T2,T3,B1,B2,B3,B4	X	I	X	T1,T2,T3,B1,B2,B3,B4	T1,T2,T3,B1,B2,B3,B4	T1,T2,T3,B1,B2,B3,B4	T1,T2,T3,B1,B2,B3,B4	T1,T2,T3,B1,B2,B3,B4	T1,T2,T3,B1,B2,B3,B4	T1,T2,T3,B1,B2,B3,B4	T1,T2,T3,B1,B2,B3,B4	T1,T2,T3,B1,B2,B3,B4	X	X	X	X	
3	Industri Minyak Goreng Kelapa		X	X	X	X	X	X	X	X	X	T1,T2,T3,B1,B2,B3,B4	X	I	X	X	X	X	X	X	X	T1,T2,T3,B1,B2,B3,B4	T1,T2,T3,B1,B2,B3,B4	T1,T2,T3,B1,B2,B3,B4	X	X	X	X	
4	Industri Pelet Kelapa		X	X	X	X	X	X	X	X	X	T1,T2,T3,B1,B2,B3,B4	X	I	X	X	X	X	X	X	X	T1,T2,T3,B1,B2,B3,B4	T1,T2,T3,B1,B2,B3,B4	T1,T2,T3,B1,B2,B3,B4	X	X	X	X	
	Industri Minyak Mentah atau Murni Kelapa Sawit (Crude Palm Oil) dan Minyak Goreng Kelapa Sawit																												
1	Industri Minyak Mentah Kelapa Sawit (Crude Palm Oil)		X	X	X	X	X	X	X	X	X	T1,T2,T3,B1,B2,B3,B4	X	I	X	T1,T2,T3,B1,B2,B3,B4	T1,T2,T3,B1,B2,B3,B4	T1,T2,T3,B1,B2,B3,B4	T1,T2,T3,B1,B2,B3,B4	T1,T2,T3,B1,B2,B3,B4	T1,T2,T3,B1,B2,B3,B4	T1,T2,T3,B1,B2,B3,B4	T1,T2,T3,B1,B2,B3,B4	T1,T2,T3,B1,B2,B3,B4	X	X	X	X	
2	Industri Minyak Mentah Inti Kelapa Sawit (Crude Palm Kernel Oil)		X	X	X	X	X	X	X	X	X	T1,T2,T3,B1,B2,B3,B4	X	I	X	T1,T2,T3,B1,B2,B3,B4	T1,T2,T3,B1,B2,B3,B4	T1,T2,T3,B1,B2,B3,B4	T1,T2,T3,B1,B2,B3,B4	T1,T2,T3,B1,B2,B3,B4	T1,T2,T3,B1,B2,B3,B4	T1,T2,T3,B1,B2,B3,B4	T1,T2,T3,B1,B2,B3,B4	T1,T2,T3,B1,B2,B3,B4	X	X	X	X	
3	Industri Pemisahan/Fraksinasi Minyak Mentah Kelapa Sawit Dan Minyak Mentah Inti Kelapa Sawit		X	X	X	X	X	X	X	X	X	T1,T2,T3,B1,B2,B3,B4	X	I	X	T1,T2,T3,B1,B2,B3,B4	T1,T2,T3,B1,B2,B3,B4	T1,T2,T3,B1,B2,B3,B4	T1,T2,T3,B1,B2,B3,B4	T1,T2,T3,B1,B2,B3,B4	T1,T2,T3,B1,B2,B3,B4	T1,T2,T3,B1,B2,B3,B4	T1,T2,T3,B1,B2,B3,B4	T1,T2,T3,B1,B2,B3,B4	X	X	X	X	
4	Industri Pemurnian Minyak Mentah Kelapa Sawit Dan Minyak Mentah Inti Kelapa Sawit		X	X	X	X	X	X	X	X	X	T1,T2,T3,B1,B2,B3,B4	X	I	X	T1,T2,T3,B1,B2,B3,B4	T1,T2,T3,B1,B2,B3,B4	T1,T2,T3,B1,B2,B3,B4	T1,T2,T3,B1,B2,B3,B4	T1,T2,T3,B1,B2,B3,B4	T1,T2,T3,B1,B2,B3,B4	T1,T2,T3,B1,B2,B3,B4	T1,T2,T3,B1,B2,B3,B4	T1,T2,T3,B1,B2,B3,B4	X	X	X	X	



NO	ZONA		Lindung							Budidaya																				
	SUBZONA	KEGIATAN	Badan Air	Perlindungan Setempat	Taman Kota	Taman Kecamatan	Taman Kelurahan	Taman RW	Pemukaman	Jalur Hijau	Badan jalan	Tanaman Pangan	Perkebunan	Pembangkitan Tenaga Listrik	Kawasan Peruntukan Industri	Pariwisata	Perumah Kepadatan Tinggi	Perumah Kepadatan Sedang	SPU Skala Kota	SPU Skala Kecamatan	SPU Skala Kelurahan	SPU Skala RW	Perdagangan dan Jasa Skala Kota	Perdagangan dan Jasa Skala WP	Perdagangan dan Jasa Skala SWP	Perkantoran	Instalasi Pengolahan Air Minum (IPAM)	Transportasi	Pertahanan dan keamanan	
			BA	PS	RTH-2	RTH-3	RTH-4	RTH-5	RTH-7	RTH-8	BJ	P-1	P-3	PTL	KPI	W	R-2	R-3	SPU-1	SPU-2	SPU-3	SPU-4	K-1	K-2	K-3	KT	PL-3	TR	HK	
5	Industri Pemisahan/Fraksinasi Minyak Murni Kelapa Sawit		X	X	X	X	X	X	X	X	X	T1,T2,T3,B1,B2,B3,B4	X	I	X	T1,T2,T3,B1,B2,B3,B4	T1,T2,T3,B1,B2,B3,B4	T1,T2,T3,B1,B2,B3,B4	T1,T2,T3,B1,B2,B3,B4	T1,T2,T3,B1,B2,B3,B4	T1,T2,T3,B1,B2,B3,B4	T1,T2,T3,B1,B2,B3,B4	T1,T2,T3,B1,B2,B3,B4	T1,T2,T3,B1,B2,B3,B4	T1,T2,T3,B1,B2,B3,B4	X	X	X	X	
6	Industri Pemisahan/Fraksinasi Minyak Murni Inti Kelapa Sawit		X	X	X	X	X	X	X	X	X	T1,T2,T3,B1,B2,B3,B4	X	I	X	T1,T2,T3,B1,B2,B3,B4	T1,T2,T3,B1,B2,B3,B4	T1,T2,T3,B1,B2,B3,B4	T1,T2,T3,B1,B2,B3,B4	T1,T2,T3,B1,B2,B3,B4	T1,T2,T3,B1,B2,B3,B4	T1,T2,T3,B1,B2,B3,B4	T1,T2,T3,B1,B2,B3,B4	T1,T2,T3,B1,B2,B3,B4	T1,T2,T3,B1,B2,B3,B4	X	X	X	X	
7	Industri Minyak Goreng Kelapa Sawit		X	X	X	X	X	X	X	X	X	T1,T2,T3,B1,B2,B3,B4	X	I	X	X	X	X	X	X	X	X	X	X	X	X	X	X	X	X
	Industri Minyak Mentah dan Lemak Nabati dan Hewani Lainnya																													
1	Industri Minyak Mentah Dan Lemak Nabati Dan Hewani Lainnya		X	X	X	X	X	X	X	X	X	T1,T2,T3,B1,B2,B3,B4	X	I	X	T1,T2,T3,B1,B2,B3,B4	T1,T2,T3,B1,B2,B3,B4	T1,T2,T3,B1,B2,B3,B4	T1,T2,T3,B1,B2,B3,B4	T1,T2,T3,B1,B2,B3,B4	T1,T2,T3,B1,B2,B3,B4	T1,T2,T3,B1,B2,B3,B4	T1,T2,T3,B1,B2,B3,B4	T1,T2,T3,B1,B2,B3,B4	T1,T2,T3,B1,B2,B3,B4	X	X	X	X	
	Industri Pengolahan Susu, Produk dari Susu dan Es Krim																													
	Industri Pengolahan Susu Segar dan Krim																													
1	Industri Pengolahan Susu Segar Dan Krim		X	X	X	X	X	X	X	X	X	T1,T2,T3,B1,B2,B3,B4	X	I	X	T1,T2,T3,B1,B2,B3,B4	T1,T2,T3,B1,B2,B3,B4	T1,T2,T3,B1,B2,B3,B4	T1,T2,T3,B1,B2,B3,B4	T1,T2,T3,B1,B2,B3,B4	T1,T2,T3,B1,B2,B3,B4	T1,T2,T3,B1,B2,B3,B4	T1,T2,T3,B1,B2,B3,B4	T1,T2,T3,B1,B2,B3,B4	T1,T2,T3,B1,B2,B3,B4	X	X	X	X	
	Industri Pengolahan Susu Bubuk dan Susu Kental																													

NO	ZONA		Lindung							Budidaya																			
	SUBZONA	KEGIATAN	Badan Air	Perlindungan Setempat	Taman Kota	Taman Kecamatan	Taman Kelurahan	Taman RW	Pemukaman	Jalur Hijau	Badan jalan	Tanaman Pangan	Perkebunan	Pembangkitan Tenaga Listrik	Kawasan Peruntukan Industri	Pariwisata	Perumah Kepadatan Tinggi	Perumah Kepadatan Sedang	SPU Skala Kota	SPU Skala Kecamatan	SPU Skala Kelurahan	SPU Skala RW	Perdagangan dan Jasa Skala Kota	Perdagangan dan Jasa Skala WP	Perdagangan dan Jasa Skala SWP	Perkantoran	Instalasi Pengolahan Air Minum (IPAM)	Transportasi	Pertahanan dan keamanan
			BA	PS	RTH-2	RTH-3	RTH-4	RTH-5	RTH-7	RTH-8	BJ	P-1	P-3	PTL	KPI	W	R-2	R-3	SPU-1	SPU-2	SPU-3	SPU-4	K-1	K-2	K-3	KT	PL-3	TR	HK
1	Industri Pengolahan Susu Bubuk Dan Susu Kental		X	X	X	X	X	X	X	X	X	T1,T2,T3,B1,B2,B3,B4	X	I	X	X	X	X	X	X	X	T1,T2,T3,B1,B2,B3,B4	T1,T2,T3,B1,B2,B3,B4	T1,T2,T3,B1,B2,B3,B4	X	X	X	X	
	Industri Pengolahan Es Krim																												
1	Industri Pengolahan Es Krim		X	X	X	X	X	X	X	X	X	T1,T2,T3,B1,B2,B3,B4	X	I	X	T1,T2,T3,B1,B2,B3,B4	T1,T2,T3,B1,B2,B3,B4	T1,T2,T3,B1,B2,B3,B4	T1,T2,T3,B1,B2,B3,B4	T1,T2,T3,B1,B2,B3,B4	T1,T2,T3,B1,B2,B3,B4	T1,T2,T3,B1,B2,B3,B4	T1,T2,T3,B1,B2,B3,B4	T1,T2,T3,B1,B2,B3,B4	X	X	X	X	
2	Industri Pengolahan Es Sejenisnya Yang Dapat Dimakan (Bukan Es Batu Dan Es Balok)		X	X	X	X	X	X	X	X	X	T1,T2,T3,B1,B2,B3,B4	X	I	X	T1,T2,T3,B1,B2,B3,B4	T1,T2,T3,B1,B2,B3,B4	T1,T2,T3,B1,B2,B3,B4	T1,T2,T3,B1,B2,B3,B4	T1,T2,T3,B1,B2,B3,B4	T1,T2,T3,B1,B2,B3,B4	T1,T2,T3,B1,B2,B3,B4	T1,T2,T3,B1,B2,B3,B4	T1,T2,T3,B1,B2,B3,B4	X	X	X	X	
	Industri Pengolahan Produk dari Susu Lainnya																												
1	Industri Pengolahan Produk Dari Susu Lainnya		X	X	X	X	X	X	X	X	X	T1,T2,T3,B1,B2,B3,B4	X	I	X	T1,T2,T3,B1,B2,B3,B4	T1,T2,T3,B1,B2,B3,B4	T1,T2,T3,B1,B2,B3,B4	T1,T2,T3,B1,B2,B3,B4	T1,T2,T3,B1,B2,B3,B4	T1,T2,T3,B1,B2,B3,B4	T1,T2,T3,B1,B2,B3,B4	T1,T2,T3,B1,B2,B3,B4	T1,T2,T3,B1,B2,B3,B4	X	X	X	X	
	Industri penggilingan padi-padian, tepung dan pati																												
	Industri Penggilingan Serelia dan Biji-bijian Lainnya (Bukan Beras dan Jagung)																												
1	Industri Penggilingan Gandum Dan Serelia Lainnya		X	X	X	X	X	X	X	X	X	T1,T2,T3,B1,B2,B3,B4	X	I	X	T1,T2,T3,B1,B2,B3,B4	T1,T2,T3,B1,B2,B3,B4	T1,T2,T3,B1,B2,B3,B4	T1,T2,T3,B1,B2,B3,B4	T1,T2,T3,B1,B2,B3,B4	T1,T2,T3,B1,B2,B3,B4	T1,T2,T3,B1,B2,B3,B4	T1,T2,T3,B1,B2,B3,B4	T1,T2,T3,B1,B2,B3,B4	X	X	X	X	

NO	ZONA		Lindung							Budidaya																			
	SUBZONA	KEGIATAN	Badan Air	Perlindungan Setempat	Taman Kota	Taman Kecamatan	Taman Kelurahan	Taman RW	Pemukaman	Jalur Hijau	Badan jalan	Tanaman Pangan	Perkebunan	Pembangkitan Tenaga Listrik	Kawasan Peruntukan Industri	Pariwisata	Perumah Kepadatan Tinggi	Perumah Kepadatan Sedang	SPU Skala Kota	SPU Skala Kecamatan	SPU Skala Kelurahan	SPU Skala RW	Perdagangan dan Jasa Skala Kota	Perdagangan dan Jasa Skala WP	Perdagangan dan Jasa Skala SWP	Perkantoran	Instalasi Pengolahan Air Minum (IPAM)	Transportasi	Pertahanan dan keamanan
			BA	PS	RTH-2	RTH-3	RTH-4	RTH-5	RTH-7	RTH-8	BJ	P-1	P-3	PTL	KPI	W	R-2	R-3	SPU-1	SPU-2	SPU-3	SPU-4	K-1	K-2	K-3	KT	PL-3	TR	HK
2	Industri Penggilingan Aneka Kacang (Termasuk Leguminous)		X	X	X	X	X	X	X	X	X	T1,T2,T3,B1,B2,B3,B4	X	I	X	T1,T2,T3,B1,B2,B3,B4	T1,T2,T3,B1,B2,B3,B4	T1,T2,T3,B1,B2,B3,B4	T1,T2,T3,B1,B2,B3,B4	T1,T2,T3,B1,B2,B3,B4	T1,T2,T3,B1,B2,B3,B4	T1,T2,T3,B1,B2,B3,B4	T1,T2,T3,B1,B2,B3,B4	T1,T2,T3,B1,B2,B3,B4	T1,T2,T3,B1,B2,B3,B4	X	X	X	X
3	Industri Penggilingan Aneka Umbi Dan Sayuran (Termasuk Rhizoma)		X	X	X	X	X	X	X	X	X	T1,T2,T3,B1,B2,B3,B4	X	I	X	T1,T2,T3,B1,B2,B3,B4	T1,T2,T3,B1,B2,B3,B4	T1,T2,T3,B1,B2,B3,B4	T1,T2,T3,B1,B2,B3,B4	T1,T2,T3,B1,B2,B3,B4	T1,T2,T3,B1,B2,B3,B4	T1,T2,T3,B1,B2,B3,B4	T1,T2,T3,B1,B2,B3,B4	T1,T2,T3,B1,B2,B3,B4	T1,T2,T3,B1,B2,B3,B4	X	X	X	X
4	Industri Tepung Campuran Dan Adonan Tepung		X	X	X	X	X	X	X	X	X	T1,T2,T3,B1,B2,B3,B4	X	I	X	T1,T2,T3,B1,B2,B3,B4	T1,T2,T3,B1,B2,B3,B4	T1,T2,T3,B1,B2,B3,B4	T1,T2,T3,B1,B2,B3,B4	T1,T2,T3,B1,B2,B3,B4	T1,T2,T3,B1,B2,B3,B4	T1,T2,T3,B1,B2,B3,B4	T1,T2,T3,B1,B2,B3,B4	T1,T2,T3,B1,B2,B3,B4	T1,T2,T3,B1,B2,B3,B4	X	X	X	X
5	Industri Makanan Sereal		X	X	X	X	X	X	X	X	X	T1,T2,T3,B1,B2,B3,B4	X	I	X	T1,T2,T3,B1,B2,B3,B4	T1,T2,T3,B1,B2,B3,B4	T1,T2,T3,B1,B2,B3,B4	T1,T2,T3,B1,B2,B3,B4	T1,T2,T3,B1,B2,B3,B4	T1,T2,T3,B1,B2,B3,B4	T1,T2,T3,B1,B2,B3,B4	T1,T2,T3,B1,B2,B3,B4	T1,T2,T3,B1,B2,B3,B4	T1,T2,T3,B1,B2,B3,B4	X	X	X	X
6	Industri Tepung Terigu		X	X	X	X	X	X	X	X	X	T1,T2,T3,B1,B2,B3,B4	X	I	X	T1,T2,T3,B1,B2,B3,B4	T1,T2,T3,B1,B2,B3,B4	T1,T2,T3,B1,B2,B3,B4	T1,T2,T3,B1,B2,B3,B4	T1,T2,T3,B1,B2,B3,B4	T1,T2,T3,B1,B2,B3,B4	T1,T2,T3,B1,B2,B3,B4	T1,T2,T3,B1,B2,B3,B4	T1,T2,T3,B1,B2,B3,B4	T1,T2,T3,B1,B2,B3,B4	X	X	X	X
	Industri Pati dan Produk Pati (Bukan Beras dan Jagung)																												
1	Industri Pati Ubi Kayu		X	X	X	X	X	X	X	X	X	T1,T2,T3,B1,B2,B3,B4	X	I	X	T1,T2,T3,B1,B2,B3,B4	T1,T2,T3,B1,B2,B3,B4	T1,T2,T3,B1,B2,B3,B4	T1,T2,T3,B1,B2,B3,B4	T1,T2,T3,B1,B2,B3,B4	T1,T2,T3,B1,B2,B3,B4	T1,T2,T3,B1,B2,B3,B4	T1,T2,T3,B1,B2,B3,B4	T1,T2,T3,B1,B2,B3,B4	T1,T2,T3,B1,B2,B3,B4	X	X	X	X
2	Industri Berbagai Macam Pati Palma		X	X	X	X	X	X	X	X	X	T1,T2,T3,B1,B2,B3,B4	X	I	X	T1,T2,T3,B1,B2,B3,B4	T1,T2,T3,B1,B2,B3,B4	T1,T2,T3,B1,B2,B3,B4	T1,T2,T3,B1,B2,B3,B4	T1,T2,T3,B1,B2,B3,B4	T1,T2,T3,B1,B2,B3,B4	T1,T2,T3,B1,B2,B3,B4	T1,T2,T3,B1,B2,B3,B4	T1,T2,T3,B1,B2,B3,B4	T1,T2,T3,B1,B2,B3,B4	X	X	X	X
3	Industri Glukosa Dan Sejenisnya		X	X	X	X	X	X	X	X	X	T1,T2,T3,B1,B2,B3,B4	X	I	X	T1,T2,T3,B1,B2,B3,B4	T1,T2,T3,B1,B2,B3,B4	T1,T2,T3,B1,B2,B3,B4	T1,T2,T3,B1,B2,B3,B4	T1,T2,T3,B1,B2,B3,B4	T1,T2,T3,B1,B2,B3,B4	T1,T2,T3,B1,B2,B3,B4	T1,T2,T3,B1,B2,B3,B4	T1,T2,T3,B1,B2,B3,B4	T1,T2,T3,B1,B2,B3,B4	X	X	X	X

NO	ZONA		Lindung							Budidaya																				
	SUBZONA	KEGIATAN	Badan Air	Perlindungan Setempat	Taman Kota	Taman Kecamatan	Taman Kelurahan	Taman RW	Pemukaman	Jalur Hijau	Badan jalan	Tanaman Pangan	Perkebunan	Pembangkitan Tenaga Listrik	Kawasan Peruntukan Industri	Pariwisata	Perumah Kepadatan Tinggi	Perumah Kepadatan Sedang	SPU Skala Kota	SPU Skala Kecamatan	SPU Skala Kelurahan	SPU Skala RW	Perdagangan dan Jasa Skala Kota	Perdagangan dan Jasa Skala WP	Perdagangan dan Jasa Skala SWP	Perkantoran	Instalasi Pengolahan Air Minum (IPAM)	Transportasi	Pertahanan dan keamanan	
			BA	PS	RTH-2	RTH-3	RTH-4	RTH-5	RTH-7	RTH-8	BJ	P-1	P-3	PTL	KPI	W	R-2	R-3	SPU-1	SPU-2	SPU-3	SPU-4	K-1	K-2	K-3	KT	PL-3	TR	HK	
4	Industri Pati Dan Produk Pati Lainnya		X	X	X	X	X	X	X	X	X	T1,T2,T3,B1,B2,B3,B4	X	I	X	T1,T2,T3,B1,B2,B3,B4	T1,T2,T3,B1,B2,B3,B4	T1,T2,T3,B1,B2,B3,B4	T1,T2,T3,B1,B2,B3,B4	T1,T2,T3,B1,B2,B3,B4	T1,T2,T3,B1,B2,B3,B4	T1,T2,T3,B1,B2,B3,B4	T1,T2,T3,B1,B2,B3,B4	T1,T2,T3,B1,B2,B3,B4	T1,T2,T3,B1,B2,B3,B4	X	X	X	X	
	Industri Penggilingan Beras dan Jagung dan Industri Tepung Beras dan Jagung																													
1	Industri Penggilingan Padi Dan Penyosohan Beras		X	X	X	X	X	X	X	X	X	T2,T3,B1,B2,B3,B4	T1,T2,T3,B1,B2,B3,B4	X	I	X	T1,T2,T3,B1,B2,B3,B4	T1,T2,T3,B1,B2,B3,B4	T1,T2,T3,B1,B2,B3,B4	T1,T2,T3,B1,B2,B3,B4	T1,T2,T3,B1,B2,B3,B4	T1,T2,T3,B1,B2,B3,B4	T1,T2,T3,B1,B2,B3,B4	T1,T2,T3,B1,B2,B3,B4	T1,T2,T3,B1,B2,B3,B4	T1,T2,T3,B1,B2,B3,B4	X	X	X	X
2	Industri Penggilingan Dan Pembersihan Jagung		X	X	X	X	X	X	X	X	X	T2,T3,B1,B2,B3,B4	T1,T2,T3,B1,B2,B3,B4	X	I	X	T1,T2,T3,B1,B2,B3,B4	T1,T2,T3,B1,B2,B3,B4	T1,T2,T3,B1,B2,B3,B4	T1,T2,T3,B1,B2,B3,B4	T1,T2,T3,B1,B2,B3,B4	T1,T2,T3,B1,B2,B3,B4	T1,T2,T3,B1,B2,B3,B4	T1,T2,T3,B1,B2,B3,B4	T1,T2,T3,B1,B2,B3,B4	T1,T2,T3,B1,B2,B3,B4	X	X	X	X
3	Industri Tepung Beras Dan Tepung Jagung		X	X	X	X	X	X	X	X	X	X	T1,T2,T3,B1,B2,B3,B4	X	I	X	T1,T2,T3,B1,B2,B3,B4	T1,T2,T3,B1,B2,B3,B4	T1,T2,T3,B1,B2,B3,B4	T1,T2,T3,B1,B2,B3,B4	T1,T2,T3,B1,B2,B3,B4	T1,T2,T3,B1,B2,B3,B4	T1,T2,T3,B1,B2,B3,B4	T1,T2,T3,B1,B2,B3,B4	T1,T2,T3,B1,B2,B3,B4	X	X	X	X	
4	Industri Pati Beras Dan Jagung		X	X	X	X	X	X	X	X	X	X	T1,T2,T3,B1,B2,B3,B4	X	I	X	T1,T2,T3,B1,B2,B3,B4	T1,T2,T3,B1,B2,B3,B4	T1,T2,T3,B1,B2,B3,B4	T1,T2,T3,B1,B2,B3,B4	T1,T2,T3,B1,B2,B3,B4	T1,T2,T3,B1,B2,B3,B4	T1,T2,T3,B1,B2,B3,B4	T1,T2,T3,B1,B2,B3,B4	T1,T2,T3,B1,B2,B3,B4	X	X	X	X	
5	Industri Pemanis Dari Beras Dan Jagung		X	X	X	X	X	X	X	X	X	X	T1,T2,T3,B1,B2,B3,B4	X	I	X	T1,T2,T3,B1,B2,B3,B4	T1,T2,T3,B1,B2,B3,B4	T1,T2,T3,B1,B2,B3,B4	T1,T2,T3,B1,B2,B3,B4	T1,T2,T3,B1,B2,B3,B4	T1,T2,T3,B1,B2,B3,B4	T1,T2,T3,B1,B2,B3,B4	T1,T2,T3,B1,B2,B3,B4	T1,T2,T3,B1,B2,B3,B4	X	X	X	X	
6	Industri Minyak Dari Jagung Dan Beras		X	X	X	X	X	X	X	X	X	X	T1,T2,T3,B1,B2,B3,B4	X	I	X	T1,T2,T3,B1,B2,B3,B4	T1,T2,T3,B1,B2,B3,B4	T1,T2,T3,B1,B2,B3,B4	T1,T2,T3,B1,B2,B3,B4	T1,T2,T3,B1,B2,B3,B4	T1,T2,T3,B1,B2,B3,B4	T1,T2,T3,B1,B2,B3,B4	T1,T2,T3,B1,B2,B3,B4	T1,T2,T3,B1,B2,B3,B4	X	X	X	X	
	Industri Makanan Lainnya																													

NO	ZONA		Lindung							Budidaya																			
	SUBZONA	KEGIATAN	Badan Air	Perlindungan Setempat	Taman Kota	Taman Kecamatan	Taman Kelurahan	Taman RW	Pemukaman	Jalur Hijau	Badan jalan	Tanaman Pangan	Perkebunan	Pembangkitan Tenaga Listrik	Kawasan Peruntukan Industri	Pariwisata	Perumah Kepadatan Tinggi	Perumah Kepadatan Sedang	SPU Skala Kota	SPU Skala Kecamatan	SPU Skala Kelurahan	SPU Skala RW	Perdagangan dan Jasa Skala Kota	Perdagangan dan Jasa Skala WP	Perdagangan dan Jasa Skala SWP	Perkantoran	Instalasi Pengolahan Air Minum (IPAM)	Transportasi	Pertahanan dan keamanan
			BA	PS	RTH-2	RTH-3	RTH-4	RTH-5	RTH-7	RTH-8	BJ	P-1	P-3	PTL	KPI	W	R-2	R-3	SPU-1	SPU-2	SPU-3	SPU-4	K-1	K-2	K-3	KT	PL-3	TR	HK
		Industri Produk Roti dan Kue																											
1		Industri Produk Roti Dan Kue	X	X	X	X	X	X	X	X	X	T1,T2,T3,B1,B2,B3,B4	X	I	X	T1,T2,T3,B1,B2,B3,B4	T1,T2,T3,B1,B2,B3,B4	T1,T2,T3,B1,B2,B3,B4	T1,T2,T3,B1,B2,B3,B4	T1,T2,T3,B1,B2,B3,B4	T1,T2,T3,B1,B2,B3,B4	T1,T2,T3,B1,B2,B3,B4	T1,T2,T3,B1,B2,B3,B4	T1,T2,T3,B1,B2,B3,B4	T1,T2,T3,B1,B2,B3,B4	X	X	X	X
		Industri Gula																											
1		Industri Gula Pasir	X	X	X	X	X	X	X	X	X	T1,T2,T3,B1,B2,B3,B4	X	I	X	T1,T2,T3,B1,B2,B3,B4	T1,T2,T3,B1,B2,B3,B4	T1,T2,T3,B1,B2,B3,B4	T1,T2,T3,B1,B2,B3,B4	T1,T2,T3,B1,B2,B3,B4	T1,T2,T3,B1,B2,B3,B4	T1,T2,T3,B1,B2,B3,B4	T1,T2,T3,B1,B2,B3,B4	T1,T2,T3,B1,B2,B3,B4	T1,T2,T3,B1,B2,B3,B4	X	X	X	X
2		Industri Gula Merah	X	X	X	X	X	X	X	X	X	T1,T2,T3,B1,B2,B3,B4	X	I	X	T1,T2,T3,B1,B2,B3,B4	T1,T2,T3,B1,B2,B3,B4	T1,T2,T3,B1,B2,B3,B4	T1,T2,T3,B1,B2,B3,B4	T1,T2,T3,B1,B2,B3,B4	T1,T2,T3,B1,B2,B3,B4	T1,T2,T3,B1,B2,B3,B4	T1,T2,T3,B1,B2,B3,B4	T1,T2,T3,B1,B2,B3,B4	T1,T2,T3,B1,B2,B3,B4	X	X	X	X
3		Industri Sirop	X	X	X	X	X	X	X	X	X	T1,T2,T3,B1,B2,B3,B4	X	I	X	T1,T2,T3,B1,B2,B3,B4	T1,T2,T3,B1,B2,B3,B4	T1,T2,T3,B1,B2,B3,B4	T1,T2,T3,B1,B2,B3,B4	T1,T2,T3,B1,B2,B3,B4	T1,T2,T3,B1,B2,B3,B4	T1,T2,T3,B1,B2,B3,B4	T1,T2,T3,B1,B2,B3,B4	T1,T2,T3,B1,B2,B3,B4	T1,T2,T3,B1,B2,B3,B4	X	X	X	X
4		Industri Pengolahan Gula Lainnya Bukan Sirop	X	X	X	X	X	X	X	X	X	T1,T2,T3,B1,B2,B3,B4	X	I	X	T1,T2,T3,B1,B2,B3,B4	T1,T2,T3,B1,B2,B3,B4	T1,T2,T3,B1,B2,B3,B4	T1,T2,T3,B1,B2,B3,B4	T1,T2,T3,B1,B2,B3,B4	T1,T2,T3,B1,B2,B3,B4	T1,T2,T3,B1,B2,B3,B4	T1,T2,T3,B1,B2,B3,B4	T1,T2,T3,B1,B2,B3,B4	T1,T2,T3,B1,B2,B3,B4	X	X	X	X
		Industri Kakao, Cokelat, dan Kembang Gula																											
1		Industri Kakao	X	X	X	X	X	X	X	X	X	T1,T2,T3,B1,B2,B3,B4	X	I	X	T1,T2,T3,B1,B2,B3,B4	T1,T2,T3,B1,B2,B3,B4	T1,T2,T3,B1,B2,B3,B4	T1,T2,T3,B1,B2,B3,B4	T1,T2,T3,B1,B2,B3,B4	T1,T2,T3,B1,B2,B3,B4	T1,T2,T3,B1,B2,B3,B4	T1,T2,T3,B1,B2,B3,B4	T1,T2,T3,B1,B2,B3,B4	T1,T2,T3,B1,B2,B3,B4	X	X	X	X

NO	ZONA		Lindung							Budidaya																			
	SUBZONA	KEGIATAN	Badan Air	Perlindungan Setempat	Taman Kota	Taman Kecamatan	Taman Kelurahan	Taman RW	Pemukaman	Jalur Hijau	Badan jalan	Tanaman Pangan	Perkebunan	Pembangkitan Tenaga Listrik	Kawasan Peruntukan Industri	Pariwisata	Perumah Kepadatan Tinggi	Perumah Kepadatan Sedang	SPU Skala Kota	SPU Skala Kecamatan	SPU Skala Kelurahan	SPU Skala RW	Perdagangan dan Jasa Skala Kota	Perdagangan dan Jasa Skala WP	Perdagangan dan Jasa Skala SWP	Perkantoran	Instalasi Pengolahan Air Minum (IPAM)	Transportasi	Pertahanan dan keamanan
			BA	PS	RTH-2	RTH-3	RTH-4	RTH-5	RTH-7	RTH-8	BJ	P-1	P-3	PTL	KPI	W	R-2	R-3	SPU-1	SPU-2	SPU-3	SPU-4	K-1	K-2	K-3	KT	PL-3	TR	HK
2	Industri Makanan Dari Cokelat Dan Kembang Gula Dari Coklat		X	X	X	X	X	X	X	X	X	T1,T2,T3,B1,B2,B3,B4	X	I	X	T1,T2,T3,B1,B2,B3,B4	T1,T2,T3,B1,B2,B3,B4	T1,T2,T3,B1,B2,B3,B4	T1,T2,T3,B1,B2,B3,B4	T1,T2,T3,B1,B2,B3,B4	T1,T2,T3,B1,B2,B3,B4	T1,T2,T3,B1,B2,B3,B4	T1,T2,T3,B1,B2,B3,B4	T1,T2,T3,B1,B2,B3,B4	T1,T2,T3,B1,B2,B3,B4	X	X	X	X
3	Industri Manisan Buah-Buahan Dan Sayuran Kering		X	X	X	X	X	X	X	X	X	T1,T2,T3,B1,B2,B3,B4	X	I	X	T1,T2,T3,B1,B2,B3,B4	T1,T2,T3,B1,B2,B3,B4	T1,T2,T3,B1,B2,B3,B4	T1,T2,T3,B1,B2,B3,B4	T1,T2,T3,B1,B2,B3,B4	T1,T2,T3,B1,B2,B3,B4	T1,T2,T3,B1,B2,B3,B4	T1,T2,T3,B1,B2,B3,B4	T1,T2,T3,B1,B2,B3,B4	T1,T2,T3,B1,B2,B3,B4	X	X	X	X
4	Industri Kembang Gula		X	X	X	X	X	X	X	X	X	T1,T2,T3,B1,B2,B3,B4	X	I	X	T1,T2,T3,B1,B2,B3,B4	T1,T2,T3,B1,B2,B3,B4	T1,T2,T3,B1,B2,B3,B4	T1,T2,T3,B1,B2,B3,B4	T1,T2,T3,B1,B2,B3,B4	T1,T2,T3,B1,B2,B3,B4	T1,T2,T3,B1,B2,B3,B4	T1,T2,T3,B1,B2,B3,B4	T1,T2,T3,B1,B2,B3,B4	T1,T2,T3,B1,B2,B3,B4	X	X	X	X
5	Industri Kembang Gula Lainnya		X	X	X	X	X	X	X	X	X	T1,T2,T3,B1,B2,B3,B4	X	I	X	T1,T2,T3,B1,B2,B3,B4	T1,T2,T3,B1,B2,B3,B4	T1,T2,T3,B1,B2,B3,B4	T1,T2,T3,B1,B2,B3,B4	T1,T2,T3,B1,B2,B3,B4	T1,T2,T3,B1,B2,B3,B4	T1,T2,T3,B1,B2,B3,B4	T1,T2,T3,B1,B2,B3,B4	T1,T2,T3,B1,B2,B3,B4	T1,T2,T3,B1,B2,B3,B4	X	X	X	X
	Industri Makaroni, Mie, dan Produk Sejenisnya																												
1	Industri Makaroni, Mie Dan Produk Sejenisnya		X	X	X	X	X	X	X	X	X	T1,T2,T3,B1,B2,B3,B4	X	I	X	T1,T2,T3,B1,B2,B3,B4	T1,T2,T3,B1,B2,B3,B4	T1,T2,T3,B1,B2,B3,B4	T1,T2,T3,B1,B2,B3,B4	T1,T2,T3,B1,B2,B3,B4	T1,T2,T3,B1,B2,B3,B4	T1,T2,T3,B1,B2,B3,B4	T1,T2,T3,B1,B2,B3,B4	T1,T2,T3,B1,B2,B3,B4	T1,T2,T3,B1,B2,B3,B4	X	X	X	X
	Industri Makanan dan Masakan Olahan																												
1	Industri Makanan Dan Masakan Olahan		X	X	X	X	X	X	X	X	X	T1,T2,T3,B1,B2,B3,B4	X	I	X	T1,T2,T3,B1,B2,B3,B4	T1,T2,T3,B1,B2,B3,B4	T1,T2,T3,B1,B2,B3,B4	T1,T2,T3,B1,B2,B3,B4	T1,T2,T3,B1,B2,B3,B4	T1,T2,T3,B1,B2,B3,B4	T1,T2,T3,B1,B2,B3,B4	T1,T2,T3,B1,B2,B3,B4	T1,T2,T3,B1,B2,B3,B4	T1,T2,T3,B1,B2,B3,B4	X	X	X	X
	Industri Pengolahan Kopi, Teh, dan Herbal (Herb Infusion)																												

NO	ZONA		Lindung							Budidaya																			
	SUBZONA	KEGIATAN	Badan Air	Perlindungan Setempat	Taman Kota	Taman Kecamatan	Taman Kelurahan	Taman RW	Pemukaman	Jalur Hijau	Badan jalan	Tanaman Pangan	Perkebunan	Pembangkitan Tenaga Listrik	Kawasan Peruntukan Industri	Pariwisata	Perumah Kepadatan Tinggi	Perumah Kepadatan Sedang	SPU Skala Kota	SPU Skala Kecamatan	SPU Skala Kelurahan	SPU Skala RW	Perdagangan dan Jasa Skala Kota	Perdagangan dan Jasa Skala WP	Perdagangan dan Jasa Skala SWP	Perkantoran	Instalasi Pengolahan Air Minum (IPAM)	Transportasi	Pertahanan dan keamanan
			BA	PS	RTH-2	RTH-3	RTH-4	RTH-5	RTH-7	RTH-8	BJ	P-1	P-3	PTL	KPI	W	R-2	R-3	SPU-1	SPU-2	SPU-3	SPU-4	K-1	K-2	K-3	KT	PL-3	TR	HK
1	Industri Pengolahan Kopi		X	X	X	X	X	X	X	X	X	T1,T2,T3,B1,B2,B3,B4	X	I	X	T1,T2,T3,B1,B2,B3,B4	T1,T2,T3,B1,B2,B3,B4	T1,T2,T3,B1,B2,B3,B4	T1,T2,T3,B1,B2,B3,B4	T1,T2,T3,B1,B2,B3,B4	T1,T2,T3,B1,B2,B3,B4	T1,T2,T3,B1,B2,B3,B4	T1,T2,T3,B1,B2,B3,B4	T1,T2,T3,B1,B2,B3,B4	T1,T2,T3,B1,B2,B3,B4	X	X	X	X
2	Industri Pengolahan Herbal (Herb Infusion)		X	X	X	X	X	X	X	X	X	T1,T2,T3,B1,B2,B3,B4	X	I	X	T1,T2,T3,B1,B2,B3,B4	T1,T2,T3,B1,B2,B3,B4	T1,T2,T3,B1,B2,B3,B4	T1,T2,T3,B1,B2,B3,B4	T1,T2,T3,B1,B2,B3,B4	T1,T2,T3,B1,B2,B3,B4	T1,T2,T3,B1,B2,B3,B4	T1,T2,T3,B1,B2,B3,B4	T1,T2,T3,B1,B2,B3,B4	T1,T2,T3,B1,B2,B3,B4	X	X	X	X
3	Industri Pengolahan Teh		X	X	X	X	X	X	X	X	X	T1,T2,T3,B1,B2,B3,B4	X	I	X	T1,T2,T3,B1,B2,B3,B4	T1,T2,T3,B1,B2,B3,B4	T1,T2,T3,B1,B2,B3,B4	T1,T2,T3,B1,B2,B3,B4	T1,T2,T3,B1,B2,B3,B4	T1,T2,T3,B1,B2,B3,B4	T1,T2,T3,B1,B2,B3,B4	T1,T2,T3,B1,B2,B3,B4	T1,T2,T3,B1,B2,B3,B4	T1,T2,T3,B1,B2,B3,B4	X	X	X	X
	Industri Bumbu-Bumbuan dan Produk Masak Lainnya																												
1	Industri Kecap		X	X	X	X	X	X	X	X	X	T1,T2,T3,B1,B2,B3,B4	X	I	X	T1,T2,T3,B1,B2,B3,B4	T1,T2,T3,B1,B2,B3,B4	T1,T2,T3,B1,B2,B3,B4	T1,T2,T3,B1,B2,B3,B4	T1,T2,T3,B1,B2,B3,B4	T1,T2,T3,B1,B2,B3,B4	T1,T2,T3,B1,B2,B3,B4	T1,T2,T3,B1,B2,B3,B4	T1,T2,T3,B1,B2,B3,B4	T1,T2,T3,B1,B2,B3,B4	X	X	X	X
2	Industri Bumbu Masak Dan Penyedap Masakan		X	X	X	X	X	X	X	X	X	T1,T2,T3,B1,B2,B3,B4	X	I	X	T1,T2,T3,B1,B2,B3,B4	T1,T2,T3,B1,B2,B3,B4	T1,T2,T3,B1,B2,B3,B4	T1,T2,T3,B1,B2,B3,B4	T1,T2,T3,B1,B2,B3,B4	T1,T2,T3,B1,B2,B3,B4	T1,T2,T3,B1,B2,B3,B4	T1,T2,T3,B1,B2,B3,B4	T1,T2,T3,B1,B2,B3,B4	T1,T2,T3,B1,B2,B3,B4	X	X	X	X
3	Industri Produk Masak Dari Kelapa		X	X	X	X	X	X	X	X	X	T1,T2,T3,B1,B2,B3,B4	X	I	X	T1,T2,T3,B1,B2,B3,B4	T1,T2,T3,B1,B2,B3,B4	T1,T2,T3,B1,B2,B3,B4	T1,T2,T3,B1,B2,B3,B4	T1,T2,T3,B1,B2,B3,B4	T1,T2,T3,B1,B2,B3,B4	T1,T2,T3,B1,B2,B3,B4	T1,T2,T3,B1,B2,B3,B4	T1,T2,T3,B1,B2,B3,B4	T1,T2,T3,B1,B2,B3,B4	X	X	X	X
4	Industri Pengolahan Garam		X	X	X	X	X	X	X	X	X	T1,T2,T3,B1,B2,B3,B4	X	I	X	T1,T2,T3,B1,B2,B3,B4	T1,T2,T3,B1,B2,B3,B4	T1,T2,T3,B1,B2,B3,B4	T1,T2,T3,B1,B2,B3,B4	T1,T2,T3,B1,B2,B3,B4	T1,T2,T3,B1,B2,B3,B4	T1,T2,T3,B1,B2,B3,B4	T1,T2,T3,B1,B2,B3,B4	T1,T2,T3,B1,B2,B3,B4	T1,T2,T3,B1,B2,B3,B4	X	X	X	X
5	Industri Produk Masak Lainnya		X	X	X	X	X	X	X	X	X	T1,T2,T3,B1,B2,B3,B4	X	I	X	T1,T2,T3,B1,B2,B3,B4	T1,T2,T3,B1,B2,B3,B4	T1,T2,T3,B1,B2,B3,B4	T1,T2,T3,B1,B2,B3,B4	T1,T2,T3,B1,B2,B3,B4	T1,T2,T3,B1,B2,B3,B4	T1,T2,T3,B1,B2,B3,B4	T1,T2,T3,B1,B2,B3,B4	T1,T2,T3,B1,B2,B3,B4	T1,T2,T3,B1,B2,B3,B4	X	X	X	X



NO	ZONA		Lindung							Budidaya																			
	SUBZONA	KEGIATAN	Badan Air	Perlindungan Setempat	Taman Kota	Taman Kecamatan	Taman Kelurahan	Taman RW	Pemukaman	Jalur Hijau	Badan jalan	Tanaman Pangan	Perkebunan	Pembangkitan Tenaga Listrik	Kawasan Peruntukan Industri	Pariwisata	Perumah Kepadatan Tinggi	Perumah Kepadatan Sedang	SPU Skala Kota	SPU Skala Kecamatan	SPU Skala Kelurahan	SPU Skala RW	Perdagangan dan Jasa Skala Kota	Perdagangan dan Jasa Skala WP	Perdagangan dan Jasa Skala SWP	Perkantoran	Instalasi Pengolahan Air Minum (IPAM)	Transportasi	Pertahanan dan keamanan
			BA	PS	RTH-2	RTH-3	RTH-4	RTH-5	RTH-7	RTH-8	BJ	P-1	P-3	PTL	KPI	W	R-2	R-3	SPU-1	SPU-2	SPU-3	SPU-4	K-1	K-2	K-3	KT	PL-3	TR	HK
	Industri Produk Makanan Lainnya																												
1	Industri Makanan Bayi		X	X	X	X	X	X	X	X	X	T1,T2,T3,B1,B2,B3,B4	X	I	X	T1,T2,T3,B1,B2,B3,B4	T1,T2,T3,B1,B2,B3,B4	T1,T2,T3,B1,B2,B3,B4	T1,T2,T3,B1,B2,B3,B4	T1,T2,T3,B1,B2,B3,B4	T1,T2,T3,B1,B2,B3,B4	T1,T2,T3,B1,B2,B3,B4	T1,T2,T3,B1,B2,B3,B4	T1,T2,T3,B1,B2,B3,B4	T1,T2,T3,B1,B2,B3,B4	X	X	X	X
2	Industri Kue Basah		X	X	X	X	X	X	X	X	X	T1,T2,T3,B1,B2,B3,B4	X	I	X	T1,T2,T3,B1,B2,B3,B4	T1,T2,T3,B1,B2,B3,B4	T1,T2,T3,B1,B2,B3,B4	T1,T2,T3,B1,B2,B3,B4	T1,T2,T3,B1,B2,B3,B4	T1,T2,T3,B1,B2,B3,B4	T1,T2,T3,B1,B2,B3,B4	T1,T2,T3,B1,B2,B3,B4	T1,T2,T3,B1,B2,B3,B4	T1,T2,T3,B1,B2,B3,B4	X	X	X	X
3	Industri Makanan Dari Kedele Dan Kacang-Kacangan Lainnya Bukan Kecap, Tempe Dan Tahu		X	X	X	X	X	X	X	X	X	T1,T2,T3,B1,B2,B3,B4	X	I	X	T1,T2,T3,B1,B2,B3,B4	T1,T2,T3,B1,B2,B3,B4	T1,T2,T3,B1,B2,B3,B4	T1,T2,T3,B1,B2,B3,B4	T1,T2,T3,B1,B2,B3,B4	T1,T2,T3,B1,B2,B3,B4	T1,T2,T3,B1,B2,B3,B4	T1,T2,T3,B1,B2,B3,B4	T1,T2,T3,B1,B2,B3,B4	T1,T2,T3,B1,B2,B3,B4	X	X	X	X
4	Industri Kerupuk, Keripik, Peyek Dan Sejenisnya		X	X	X	X	X	X	X	X	X	T1,T2,T3,B1,B2,B3,B4	X	I	X	T1,T2,T3,B1,B2,B3,B4	T1,T2,T3,B1,B2,B3,B4	T1,T2,T3,B1,B2,B3,B4	T1,T2,T3,B1,B2,B3,B4	T1,T2,T3,B1,B2,B3,B4	T1,T2,T3,B1,B2,B3,B4	T1,T2,T3,B1,B2,B3,B4	T1,T2,T3,B1,B2,B3,B4	T1,T2,T3,B1,B2,B3,B4	T1,T2,T3,B1,B2,B3,B4	X	X	X	X
5	Industri Krimer Nabati		X	X	X	X	X	X	X	X	X	T1,T2,T3,B1,B2,B3,B4	X	I	X	T1,T2,T3,B1,B2,B3,B4	T1,T2,T3,B1,B2,B3,B4	T1,T2,T3,B1,B2,B3,B4	T1,T2,T3,B1,B2,B3,B4	T1,T2,T3,B1,B2,B3,B4	T1,T2,T3,B1,B2,B3,B4	T1,T2,T3,B1,B2,B3,B4	T1,T2,T3,B1,B2,B3,B4	T1,T2,T3,B1,B2,B3,B4	T1,T2,T3,B1,B2,B3,B4	X	X	X	X
6	Industri Dodol		X	X	X	X	X	X	X	X	X	T1,T2,T3,B1,B2,B3,B4	X	I	X	T1,T2,T3,B1,B2,B3,B4	T1,T2,T3,B1,B2,B3,B4	T1,T2,T3,B1,B2,B3,B4	T1,T2,T3,B1,B2,B3,B4	T1,T2,T3,B1,B2,B3,B4	T1,T2,T3,B1,B2,B3,B4	T1,T2,T3,B1,B2,B3,B4	T1,T2,T3,B1,B2,B3,B4	T1,T2,T3,B1,B2,B3,B4	T1,T2,T3,B1,B2,B3,B4	X	X	X	X
7	Industri Produk Makanan Lainnya		X	X	X	X	X	X	X	X	X	T1,T2,T3,B1,B2,B3,B4	X	I	X	T1,T2,T3,B1,B2,B3,B4	T1,T2,T3,B1,B2,B3,B4	T1,T2,T3,B1,B2,B3,B4	T1,T2,T3,B1,B2,B3,B4	T1,T2,T3,B1,B2,B3,B4	T1,T2,T3,B1,B2,B3,B4	T1,T2,T3,B1,B2,B3,B4	T1,T2,T3,B1,B2,B3,B4	T1,T2,T3,B1,B2,B3,B4	T1,T2,T3,B1,B2,B3,B4	X	X	X	X
	Industri Makanan Hewan																												

NO	ZONA		Lindung							Budidaya																				
	SUBZONA	KEGIATAN	Badan Air	Perlindungan Setempat	Taman Kota	Taman Kecamatan	Taman Kelurahan	Taman RW	Pemukaman	Jalur Hijau	Badan jalan	Tanaman Pangan	Perkebunan	Pembangkitan Tenaga Listrik	Kawasan Peruntukan Industri	Pariwisata	Perumah Kepadatan Tinggi	Perumah Kepadatan Sedang	SPU Skala Kota	SPU Skala Kecamatan	SPU Skala Kelurahan	SPU Skala RW	Perdagangan dan Jasa Skala Kota	Perdagangan dan Jasa Skala WP	Perdagangan dan Jasa Skala SWP	Perkantoran	Instalasi Pengolahan Air Minum (IPAM)	Transportasi	Pertahanan dan keamanan	
			BA	PS	RTH-2	RTH-3	RTH-4	RTH-5	RTH-7	RTH-8	BJ	P-1	P-3	PTL	KPI	W	R-2	R-3	SPU-1	SPU-2	SPU-3	SPU-4	K-1	K-2	K-3	KT	PL-3	TR	HK	
	Industri Makanan Hewan																													
1	Industri Ransum Makanan Hewan	X	X	X	X	X	X	X	X	X	X	T1,T2,T3,B1,B2,B3,B4	X	I	X	T1,T2,T3,B1,B2,B3,B4	T1,T2,T3,B1,B2,B3,B4	T1,T2,T3,B1,B2,B3,B4	T1,T2,T3,B1,B2,B3,B4	T1,T2,T3,B1,B2,B3,B4	T1,T2,T3,B1,B2,B3,B4	T1,T2,T3,B1,B2,B3,B4	T1,T2,T3,B1,B2,B3,B4	T1,T2,T3,B1,B2,B3,B4	T1,T2,T3,B1,B2,B3,B4	X	X	X	X	
2	Industri Konsentrat Makanan Hewan	X	X	X	X	X	X	X	X	X	X	T1,T2,T3,B1,B2,B3,B4	X	I	X	T1,T2,T3,B1,B2,B3,B4	T1,T2,T3,B1,B2,B3,B4	T1,T2,T3,B1,B2,B3,B4	T1,T2,T3,B1,B2,B3,B4	T1,T2,T3,B1,B2,B3,B4	T1,T2,T3,B1,B2,B3,B4	T1,T2,T3,B1,B2,B3,B4	T1,T2,T3,B1,B2,B3,B4	T1,T2,T3,B1,B2,B3,B4	T1,T2,T3,B1,B2,B3,B4	X	X	X	X	
11	Industri Minuman																													
	Industri Minuman																													
	Industri Minuman Beralkohol Hasil Destilasi																													
1	Industri Minuman Beralkohol Hasil Destilasi	X	X	X	X	X	X	X	X	X	X	X	X	X	X	X	X	X	X	X	X	X	X	X	X	X	X	X	X	X
	Industri Minuman Berakohol Hasil Fermentasi Anggur dan Hasil Pertanian Lainnya																													
1	Industri Minuman Beralkohol Hasil Fermentasi Anggur Dan Hasil Pertanian Lainnya	X	X	X	X	X	X	X	X	X	X	X	X	X	X	X	X	X	X	X	X	X	X	X	X	X	X	X	X	X

NO	ZONA		Lindung							Budidaya																			
	SUBZONA	KEGIATAN	Badan Air	Perlindungan Setempat	Taman Kota	Taman Kecamatan	Taman Kelurahan	Taman RW	Pemukaman	Jalur Hijau	Badan jalan	Tanaman Pangan	Perkebunan	Pembangkitan Tenaga Listrik	Kawasan Peruntukan Industri	Pariwisata	Perumah Kepadatan Tinggi	Perumah Kepadatan Sedang	SPU Skala Kota	SPU Skala Kecamatan	SPU Skala Kelurahan	SPU Skala RW	Perdagangan dan Jasa Skala Kota	Perdagangan dan Jasa Skala WP	Perdagangan dan Jasa Skala SWP	Perkantoran	Instalasi Pengolahan Air Minum (IPAM)	Transportasi	Pertahanan dan keamanan
			BA	PS	RTH-2	RTH-3	RTH-4	RTH-5	RTH-7	RTH-8	BJ	P-1	P-3	PTL	KPI	W	R-2	R-3	SPU-1	SPU-2	SPU-3	SPU-4	K-1	K-2	K-3	KT	PL-3	TR	HK
	Industri Minuman Berakohol Hasil Fermentasi Malt dan Industri Malt																												
1	Industri Minuman Beralkohol Hasil Fermentasi Malt		X	X	X	X	X	X	X	X	X	X	X	X	X	X	X	X	X	X	X	X	X	X	X	X	X	X	X
2	Industri Malt		X	X	X	X	X	X	X	X	X	T1,T2,T3,B1,B2,B3,B4	X	I	X	T1,T2,T3,B1,B2,B3,B4	T1,T2,T3,B1,B2,B3,B4	T1,T2,T3,B1,B2,B3,B4	T1,T2,T3,B1,B2,B3,B4	T1,T2,T3,B1,B2,B3,B4	T1,T2,T3,B1,B2,B3,B4	T1,T2,T3,B1,B2,B3,B4	T1,T2,T3,B1,B2,B3,B4	T1,T2,T3,B1,B2,B3,B4	T1,T2,T3,B1,B2,B3,B4	X	X	X	X
	Industri Minuman Ringan																												
1	Industri Minuman Ringan		X	X	X	X	X	X	X	X	X	T1,T2,T3,B1,B2,B3,B4	X	I	X	T1,T2,T3,B1,B2,B3,B4	T1,T2,T3,B1,B2,B3,B4	T1,T2,T3,B1,B2,B3,B4	T1,T2,T3,B1,B2,B3,B4	T1,T2,T3,B1,B2,B3,B4	T1,T2,T3,B1,B2,B3,B4	T1,T2,T3,B1,B2,B3,B4	T1,T2,T3,B1,B2,B3,B4	T1,T2,T3,B1,B2,B3,B4	T1,T2,T3,B1,B2,B3,B4	X	X	X	X
	Industri Air Kemasan dan Air Minum Isi Ulang																												
1	Industri Air Minum dan Air Mineral		X	X	X	X	X	X	X	X	X	T1,T2,T3,B1,B2,B3,B4	X	I	X	T1,T2,T3,B1,B2,B3,B4	T1,T2,T3,B1,B2,B3,B4	T1,T2,T3,B1,B2,B3,B4	T1,T2,T3,B1,B2,B3,B4	T1,T2,T3,B1,B2,B3,B4	T1,T2,T3,B1,B2,B3,B4	T1,T2,T3,B1,B2,B3,B4	T1,T2,T3,B1,B2,B3,B4	T1,T2,T3,B1,B2,B3,B4	T1,T2,T3,B1,B2,B3,B4	X	X	X	X
2	Industri Air Kemasan		X	X	X	X	X	X	X	X	X	T1,T2,T3,B1,B2,B3,B4	X	I	X	T1,T2,T3,B1,B2,B3,B4	T1,T2,T3,B1,B2,B3,B4	T1,T2,T3,B1,B2,B3,B4	T1,T2,T3,B1,B2,B3,B4	T1,T2,T3,B1,B2,B3,B4	T1,T2,T3,B1,B2,B3,B4	T1,T2,T3,B1,B2,B3,B4	T1,T2,T3,B1,B2,B3,B4	T1,T2,T3,B1,B2,B3,B4	T1,T2,T3,B1,B2,B3,B4	X	X	X	X
3	Industri Air Minum Isi Ulang		X	X	X	X	X	X	X	X	X	T1,T2,T3,B1,B2,B3,B4	X	I	X	T1,T2,T3,B1,B2,B3,B4	T1,T2,T3,B1,B2,B3,B4	T1,T2,T3,B1,B2,B3,B4	T1,T2,T3,B1,B2,B3,B4	T1,T2,T3,B1,B2,B3,B4	T1,T2,T3,B1,B2,B3,B4	T1,T2,T3,B1,B2,B3,B4	T1,T2,T3,B1,B2,B3,B4	T1,T2,T3,B1,B2,B3,B4	T1,T2,T3,B1,B2,B3,B4	X	X	X	X

NO	ZONA		Lindung							Budidaya																			
	SUBZONA	KEGIATAN	Badan Air	Perlindungan Setempat	Taman Kota	Taman Kecamatan	Taman Kelurahan	Taman RW	Pemukaman	Jalur Hijau	Badan jalan	Tanaman Pangan	Perkebunan	Pembangkitan Tenaga Listrik	Kawasan Peruntukan Industri	Pariwisata	Perumah Kepadatan Tinggi	Perumah Kepadatan Sedang	SPU Skala Kota	SPU Skala Kecamatan	SPU Skala Kelurahan	SPU Skala RW	Perdagangan dan Jasa Skala Kota	Perdagangan dan Jasa Skala WP	Perdagangan dan Jasa Skala SWP	Perkantoran	Instalasi Pengolahan Air Minum (IPAM)	Transportasi	Pertahanan dan keamanan
			BA	PS	RTH-2	RTH-3	RTH-4	RTH-5	RTH-7	RTH-8	BJ	P-1	P-3	PTL	KPI	W	R-2	R-3	SPU-1	SPU-2	SPU-3	SPU-4	K-1	K-2	K-3	KT	PL-3	TR	HK
	Industri Minuman Lainnya																												
1	Industri Minuman Lainnya		X	X	X	X	X	X	X	X	X	T1,T2,T3,B1,B2,B3,B4	X	I	X	T1,T2,T3,B1,B2,B3,B4	T1,T2,T3,B1,B2,B3,B4	T1,T2,T3,B1,B2,B3,B4	T1,T2,T3,B1,B2,B3,B4	T1,T2,T3,B1,B2,B3,B4	T1,T2,T3,B1,B2,B3,B4	T1,T2,T3,B1,B2,B3,B4	T1,T2,T3,B1,B2,B3,B4	T1,T2,T3,B1,B2,B3,B4	T1,T2,T3,B1,B2,B3,B4	X	X	X	X
12	Industri Pengolahan Tembakau																												
	Industri Pengolahan Tembakau																												
	Industri Rokok dan Produk Tembakau Lainnya																												
1	Industri Sigaret Kretek Tangan		X	X	X	X	X	X	X	X	X	T1,T2,T3,B1,B2,B3,B4	X	I	X	T1,T2,T3,B1,B2,B3,B4	T1,T2,T3,B1,B2,B3,B4	T1,T2,T3,B1,B2,B3,B4	T1,T2,T3,B1,B2,B3,B4	T1,T2,T3,B1,B2,B3,B4	T1,T2,T3,B1,B2,B3,B4	T1,T2,T3,B1,B2,B3,B4	T1,T2,T3,B1,B2,B3,B4	T1,T2,T3,B1,B2,B3,B4	T1,T2,T3,B1,B2,B3,B4	X	X	X	X
2	Industri Rokok Putih		X	X	X	X	X	X	X	X	X	T1,T2,T3,B1,B2,B3,B4	X	I	X	T1,T2,T3,B1,B2,B3,B4	T1,T2,T3,B1,B2,B3,B4	T1,T2,T3,B1,B2,B3,B4	T1,T2,T3,B1,B2,B3,B4	T1,T2,T3,B1,B2,B3,B4	T1,T2,T3,B1,B2,B3,B4	T1,T2,T3,B1,B2,B3,B4	T1,T2,T3,B1,B2,B3,B4	T1,T2,T3,B1,B2,B3,B4	T1,T2,T3,B1,B2,B3,B4	X	X	X	X
3	Industri Sigaret Kretek Mesin		X	X	X	X	X	X	X	X	X	T1,T2,T3,B1,B2,B3,B4	X	I	X	T1,T2,T3,B1,B2,B3,B4	T1,T2,T3,B1,B2,B3,B4	T1,T2,T3,B1,B2,B3,B4	T1,T2,T3,B1,B2,B3,B4	T1,T2,T3,B1,B2,B3,B4	T1,T2,T3,B1,B2,B3,B4	T1,T2,T3,B1,B2,B3,B4	T1,T2,T3,B1,B2,B3,B4	T1,T2,T3,B1,B2,B3,B4	T1,T2,T3,B1,B2,B3,B4	X	X	X	X
4	Industri Rokok Lainnya		X	X	X	X	X	X	X	X	X	T1,T2,T3,B1,B2,B3,B4	X	I	X	T1,T2,T3,B1,B2,B3,B4	T1,T2,T3,B1,B2,B3,B4	T1,T2,T3,B1,B2,B3,B4	T1,T2,T3,B1,B2,B3,B4	T1,T2,T3,B1,B2,B3,B4	T1,T2,T3,B1,B2,B3,B4	T1,T2,T3,B1,B2,B3,B4	T1,T2,T3,B1,B2,B3,B4	T1,T2,T3,B1,B2,B3,B4	T1,T2,T3,B1,B2,B3,B4	X	X	X	X

NO	ZONA		Lindung							Budidaya																		
	SUBZONA KEGIATAN	Badan Air	Perlindungan Setempat	Taman Kota	Taman Kecamatan	Taman Kelurahan	Taman RW	Pemukaman	Jalur Hijau	Badan jalan	Tanaman Pangan	Perkebunan	Pembangkitan Tenaga Listrik	Kawasan Peruntukan Industri	Pariwisata	Perumah Kepadatan Tinggi	Perumah Kepadatan Sedang	SPU Skala Kota	SPU Skala Kecamatan	SPU Skala Kelurahan	SPU Skala RW	Perdagangan dan Jasa Skala Kota	Perdagangan dan Jasa Skala WP	Perdagangan dan Jasa Skala SWP	Perkantoran	Instalasi Pengolahan Air Minum (IPAM)	Transportasi	Pertahanan dan keamanan
		BA	PS	RTH-2	RTH-3	RTH-4	RTH-5	RTH-7	RTH-8	BJ	P-1	P-3	PTL	KPI	W	R-2	R-3	SPU-1	SPU-2	SPU-3	SPU-4	K-1	K-2	K-3	KT	PL-3	TR	HK
	Industri Pengolahan Tembakau Lainnya																											
1	Industri Pengeringan Dan Pengolahan Tembakau	X	X	X	X	X	X	X	X	X	X	T1,T2,T3,B1,B2,B3,B4	X	I	X	T1,T2,T3,B1,B2,B3,B4	T1,T2,T3,B1,B2,B3,B4	T1,T2,T3,B1,B2,B3,B4	T1,T2,T3,B1,B2,B3,B4	T1,T2,T3,B1,B2,B3,B4	T1,T2,T3,B1,B2,B3,B4	T1,T2,T3,B1,B2,B3,B4	T1,T2,T3,B1,B2,B3,B4	T1,T2,T3,B1,B2,B3,B4	X	X	X	X
2	Industri Bumbu Rokok Serta Kelengkapan Rokok Lainnya	X	X	X	X	X	X	X	X	X	X	T1,T2,T3,B1,B2,B3,B4	X	I	X	T1,T2,T3,B1,B2,B3,B4	T1,T2,T3,B1,B2,B3,B4	T1,T2,T3,B1,B2,B3,B4	T1,T2,T3,B1,B2,B3,B4	T1,T2,T3,B1,B2,B3,B4	T1,T2,T3,B1,B2,B3,B4	T1,T2,T3,B1,B2,B3,B4	T1,T2,T3,B1,B2,B3,B4	T1,T2,T3,B1,B2,B3,B4	X	X	X	X
13	Industri Tekstil																											
	Industri Pemintalan, Pertenunan, dan Penyempurnaan Tekstil																											
	Industri Persiapan dan Pemintalan Serat Tekstil																											
1	Industri Persiapan Serat Tekstil	X	X	X	X	X	X	X	X	X	X	T1,T2,T3,B1,B2,B3,B4	X	I	X	T1,T2,T3,B1,B2,B3,B4	T1,T2,T3,B1,B2,B3,B4	T1,T2,T3,B1,B2,B3,B4	T1,T2,T3,B1,B2,B3,B4	T1,T2,T3,B1,B2,B3,B4	T1,T2,T3,B1,B2,B3,B4	T1,T2,T3,B1,B2,B3,B4	T1,T2,T3,B1,B2,B3,B4	T1,T2,T3,B1,B2,B3,B4	X	X	X	X
2	Industri Pemintalan Benang	X	X	X	X	X	X	X	X	X	X	T1,T2,T3,B1,B2,B3,B4	X	I	X	T1,T2,T3,B1,B2,B3,B4	T1,T2,T3,B1,B2,B3,B4	T1,T2,T3,B1,B2,B3,B4	T1,T2,T3,B1,B2,B3,B4	T1,T2,T3,B1,B2,B3,B4	T1,T2,T3,B1,B2,B3,B4	T1,T2,T3,B1,B2,B3,B4	T1,T2,T3,B1,B2,B3,B4	T1,T2,T3,B1,B2,B3,B4	X	X	X	X
3	Industri Pemintalan Benang Jahit	X	X	X	X	X	X	X	X	X	X	T1,T2,T3,B1,B2,B3,B4	X	I	X	T1,T2,T3,B1,B2,B3,B4	T1,T2,T3,B1,B2,B3,B4	T1,T2,T3,B1,B2,B3,B4	T1,T2,T3,B1,B2,B3,B4	T1,T2,T3,B1,B2,B3,B4	T1,T2,T3,B1,B2,B3,B4	T1,T2,T3,B1,B2,B3,B4	T1,T2,T3,B1,B2,B3,B4	T1,T2,T3,B1,B2,B3,B4	X	X	X	X

NO	ZONA		Lindung							Budidaya																			
	SUBZONA	KEGIATAN	Badan Air	Perlindungan Setempat	Taman Kota	Taman Kecamatan	Taman Kelurahan	Taman RW	Pemukaman	Jalur Hijau	Badan jalan	Tanaman Pangan	Perkebunan	Pembangkitan Tenaga Listrik	Kawasan Peruntukan Industri	Pariwisata	Perumah Kepadatan Tinggi	Perumah Kepadatan Sedang	SPU Skala Kota	SPU Skala Kecamatan	SPU Skala Kelurahan	SPU Skala RW	Perdagangan dan Jasa Skala Kota	Perdagangan dan Jasa Skala WP	Perdagangan dan Jasa Skala SWP	Perkantoran	Instalasi Pengolahan Air Minum (IPAM)	Transportasi	Pertahanan dan keamanan
			BA	PS	RTH-2	RTH-3	RTH-4	RTH-5	RTH-7	RTH-8	BJ	P-1	P-3	PTL	KPI	W	R-2	R-3	SPU-1	SPU-2	SPU-3	SPU-4	K-1	K-2	K-3	KT	PL-3	TR	HK
	Industri Pertenunan Tekstil																												
1	Industri Pertenunan (Bukan Pertenunan Karung Goni Dan Karung Lainnya)		X	X	X	X	X	X	X	X	X	X	X	X	I	X	T1,T2,T3,B1,B2,B3,B4	T1,T2,T3,B1,B2,B3,B4	T1,T2,T3,B1,B2,B3,B4	T1,T2,T3,B1,B2,B3,B4	T1,T2,T3,B1,B2,B3,B4	T1,T2,T3,B1,B2,B3,B4	T1,T2,T3,B1,B2,B3,B4	T1,T2,T3,B1,B2,B3,B4	T1,T2,T3,B1,B2,B3,B4	X	X	X	X
2	Industri Kain Tenun Ikat		X	X	X	X	X	X	X	X	X	X	X	X	I	X	T1,T2,T3,B1,B2,B3,B4	T1,T2,T3,B1,B2,B3,B4	T1,T2,T3,B1,B2,B3,B4	T1,T2,T3,B1,B2,B3,B4	T1,T2,T3,B1,B2,B3,B4	T1,T2,T3,B1,B2,B3,B4	T1,T2,T3,B1,B2,B3,B4	T1,T2,T3,B1,B2,B3,B4	T1,T2,T3,B1,B2,B3,B4	X	X	X	X
3	Industri Bulu Tiruan Tenunan		X	X	X	X	X	X	X	X	X	X	X	X	I	X	T1,T2,T3,B1,B2,B3,B4	T1,T2,T3,B1,B2,B3,B4	T1,T2,T3,B1,B2,B3,B4	T1,T2,T3,B1,B2,B3,B4	T1,T2,T3,B1,B2,B3,B4	T1,T2,T3,B1,B2,B3,B4	T1,T2,T3,B1,B2,B3,B4	T1,T2,T3,B1,B2,B3,B4	T1,T2,T3,B1,B2,B3,B4	X	X	X	X
	Industri Penyempurnaan Tekstil																												
1	Industri Penyempurnaan Benang		X	X	X	X	X	X	X	X	X	X	X	X	I	X	T1,T2,T3,B1,B2,B3,B4	T1,T2,T3,B1,B2,B3,B4	T1,T2,T3,B1,B2,B3,B4	T1,T2,T3,B1,B2,B3,B4	T1,T2,T3,B1,B2,B3,B4	T1,T2,T3,B1,B2,B3,B4	T1,T2,T3,B1,B2,B3,B4	T1,T2,T3,B1,B2,B3,B4	T1,T2,T3,B1,B2,B3,B4	X	X	X	X
2	Industri Penyempurnaan Kain		X	X	X	X	X	X	X	X	X	X	X	X	I	X	T1,T2,T3,B1,B2,B3,B4	T1,T2,T3,B1,B2,B3,B4	T1,T2,T3,B1,B2,B3,B4	T1,T2,T3,B1,B2,B3,B4	T1,T2,T3,B1,B2,B3,B4	T1,T2,T3,B1,B2,B3,B4	T1,T2,T3,B1,B2,B3,B4	T1,T2,T3,B1,B2,B3,B4	T1,T2,T3,B1,B2,B3,B4	X	X	X	X
3	Industri Pencetakan Kain		X	X	X	X	X	X	X	X	X	X	X	X	I	X	T1,T2,T3,B1,B2,B3,B4	T1,T2,T3,B1,B2,B3,B4	T1,T2,T3,B1,B2,B3,B4	T1,T2,T3,B1,B2,B3,B4	T1,T2,T3,B1,B2,B3,B4	T1,T2,T3,B1,B2,B3,B4	T1,T2,T3,B1,B2,B3,B4	T1,T2,T3,B1,B2,B3,B4	T1,T2,T3,B1,B2,B3,B4	X	X	X	X
4	Industri Batik		X	X	X	X	X	X	X	X	X	X	X	X	I	X	T1,T2,T3,B1,B2,B3,B4	T1,T2,T3,B1,B2,B3,B4	T1,T2,T3,B1,B2,B3,B4	T1,T2,T3,B1,B2,B3,B4	T1,T2,T3,B1,B2,B3,B4	T1,T2,T3,B1,B2,B3,B4	T1,T2,T3,B1,B2,B3,B4	T1,T2,T3,B1,B2,B3,B4	T1,T2,T3,B1,B2,B3,B4	X	X	X	X

NO	ZONA	Lindung								Budidaya																		
	SUBZONA KEGIATAN	Badan Air	Perlindungan Setempat	Taman Kota	Taman Kecamatan	Taman Kelurahan	Taman RW	Pemukaman	Jalur Hijau	Badan jalan	Tanaman Pangan	Perkebunan	Pembangkitan Tenaga Listrik	Kawasan Peruntukan Industri	Pariwisata	Perumah Kepadatan Tinggi	Perumah Kepadatan Sedang	SPU Skala Kota	SPU Skala Kecamatan	SPU Skala Kelurahan	SPU Skala RW	Perdagangan dan Jasa Skala Kota	Perdagangan dan Jasa Skala WP	Perdagangan dan Jasa Skala SWP	Perkantoran	Instalasi Pengolahan Air Minum (IPAM)	Transportasi	Pertahanan dan keamanan
		BA	PS	RTH-2	RTH-3	RTH-4	RTH-5	RTH-7	RTH-8	BJ	P-1	P-3	PTL	KPI	W	R-2	R-3	SPU-1	SPU-2	SPU-3	SPU-4	K-1	K-2	K-3	KT	PL-3	TR	HK
	Industri Tekstil Lainnya																											
	Industri Kain Rajutan dan Sulaman																											
1	Industri Kain Rajutan	X	X	X	X	X	X	X	X	X	X	X	X	I	X	T1,T2,T3,B1,B2,B3,B4	T1,T2,T3,B1,B2,B3,B4	T1,T2,T3,B1,B2,B3,B4	T1,T2,T3,B1,B2,B3,B4	T1,T2,T3,B1,B2,B3,B4	T1,T2,T3,B1,B2,B3,B4	T1,T2,T3,B1,B2,B3,B4	T1,T2,T3,B1,B2,B3,B4	T1,T2,T3,B1,B2,B3,B4	X	X	X	X
2	Industri Kain Sulaman	X	X	X	X	X	X	X	X	X	X	X	X	I	X	T1,T2,T3,B1,B2,B3,B4	T1,T2,T3,B1,B2,B3,B4	T1,T2,T3,B1,B2,B3,B4	T1,T2,T3,B1,B2,B3,B4	T1,T2,T3,B1,B2,B3,B4	T1,T2,T3,B1,B2,B3,B4	T1,T2,T3,B1,B2,B3,B4	T1,T2,T3,B1,B2,B3,B4	T1,T2,T3,B1,B2,B3,B4	X	X	X	X
3	Industri Bulu Tiruan Rajutan	X	X	X	X	X	X	X	X	X	X	X	X	I	X	T1,T2,T3,B1,B2,B3,B4	T1,T2,T3,B1,B2,B3,B4	T1,T2,T3,B1,B2,B3,B4	T1,T2,T3,B1,B2,B3,B4	T1,T2,T3,B1,B2,B3,B4	T1,T2,T3,B1,B2,B3,B4	T1,T2,T3,B1,B2,B3,B4	T1,T2,T3,B1,B2,B3,B4	T1,T2,T3,B1,B2,B3,B4	X	X	X	X
	Industri Pembuatan Barang Tekstil, Bukan Pakaian Jadi																											
1	Industri Barang Jadi Tekstil Untuk Keperluan Rumah Tangga	X	X	X	X	X	X	X	X	X	X	X	X	I	X	T1,T2,T3,B1,B2,B3,B4	T1,T2,T3,B1,B2,B3,B4	T1,T2,T3,B1,B2,B3,B4	T1,T2,T3,B1,B2,B3,B4	T1,T2,T3,B1,B2,B3,B4	T1,T2,T3,B1,B2,B3,B4	T1,T2,T3,B1,B2,B3,B4	T1,T2,T3,B1,B2,B3,B4	T1,T2,T3,B1,B2,B3,B4	X	X	X	X
2	Industri Barang Jadi Tekstil Sulaman	X	X	X	X	X	X	X	X	X	X	X	X	I	X	T1,T2,T3,B1,B2,B3,B4	T1,T2,T3,B1,B2,B3,B4	T1,T2,T3,B1,B2,B3,B4	T1,T2,T3,B1,B2,B3,B4	T1,T2,T3,B1,B2,B3,B4	T1,T2,T3,B1,B2,B3,B4	T1,T2,T3,B1,B2,B3,B4	T1,T2,T3,B1,B2,B3,B4	T1,T2,T3,B1,B2,B3,B4	X	X	X	X
3	Industri Bantal Dan Sejenisnya	X	X	X	X	X	X	X	X	X	X	X	X	I	X	T1,T2,T3,B1,B2,B3,B4	T1,T2,T3,B1,B2,B3,B4	T1,T2,T3,B1,B2,B3,B4	T1,T2,T3,B1,B2,B3,B4	T1,T2,T3,B1,B2,B3,B4	T1,T2,T3,B1,B2,B3,B4	T1,T2,T3,B1,B2,B3,B4	T1,T2,T3,B1,B2,B3,B4	T1,T2,T3,B1,B2,B3,B4	X	X	X	X



NO	ZONA		Lindung							Budidaya																			
	SUBZONA	KEGIATAN	Badan Air	Perlindungan Setempat	Taman Kota	Taman Kecamatan	Taman Kelurahan	Taman RW	Pemukaman	Jalur Hijau	Badan jalan	Tanaman Pangan	Perkebunan	Pembangkitan Tenaga Listrik	Kawasan Peruntukan Industri	Pariwisata	Perumah Kepadatan Tinggi	Perumah Kepadatan Sedang	SPU Skala Kota	SPU Skala Kecamatan	SPU Skala Kelurahan	SPU Skala RW	Perdagangan dan Jasa Skala Kota	Perdagangan dan Jasa Skala WP	Perdagangan dan Jasa Skala SWP	Perkantoran	Instalasi Pengolahan Air Minum (IPAM)	Transportasi	Pertahanan dan keamanan
			BA	PS	RTH-2	RTH-3	RTH-4	RTH-5	RTH-7	RTH-8	BJ	P-1	P-3	PTL	KPI	W	R-2	R-3	SPU-1	SPU-2	SPU-3	SPU-4	K-1	K-2	K-3	KT	PL-3	TR	HK
4	Industri Barang Jadi Rajutan Dan Sulaman		X	X	X	X	X	X	X	X	X	X	X	X	I	X	T1,T2,T3,B1,B2,B3,B4	T1,T2,T3,B1,B2,B3,B4	T1,T2,T3,B1,B2,B3,B4	T1,T2,T3,B1,B2,B3,B4	T1,T2,T3,B1,B2,B3,B4	T1,T2,T3,B1,B2,B3,B4	T1,T2,T3,B1,B2,B3,B4	T1,T2,T3,B1,B2,B3,B4	T1,T2,T3,B1,B2,B3,B4	X	X	X	X
5	Industri Karung Goni		X	X	X	X	X	X	X	X	X	X	X	X	I	X	T1,T2,T3,B1,B2,B3,B4	T1,T2,T3,B1,B2,B3,B4	T1,T2,T3,B1,B2,B3,B4	T1,T2,T3,B1,B2,B3,B4	T1,T2,T3,B1,B2,B3,B4	T1,T2,T3,B1,B2,B3,B4	T1,T2,T3,B1,B2,B3,B4	T1,T2,T3,B1,B2,B3,B4	T1,T2,T3,B1,B2,B3,B4	X	X	X	X
6	Industri Karung Bukan Goni		X	X	X	X	X	X	X	X	X	X	X	X	I	X	T1,T2,T3,B1,B2,B3,B4	T1,T2,T3,B1,B2,B3,B4	T1,T2,T3,B1,B2,B3,B4	T1,T2,T3,B1,B2,B3,B4	T1,T2,T3,B1,B2,B3,B4	T1,T2,T3,B1,B2,B3,B4	T1,T2,T3,B1,B2,B3,B4	T1,T2,T3,B1,B2,B3,B4	T1,T2,T3,B1,B2,B3,B4	X	X	X	X
7	Industri Barang Jadi Tekstil Lainnya		X	X	X	X	X	X	X	X	X	X	X	X	I	X	T1,T2,T3,B1,B2,B3,B4	T1,T2,T3,B1,B2,B3,B4	T1,T2,T3,B1,B2,B3,B4	T1,T2,T3,B1,B2,B3,B4	T1,T2,T3,B1,B2,B3,B4	T1,T2,T3,B1,B2,B3,B4	T1,T2,T3,B1,B2,B3,B4	T1,T2,T3,B1,B2,B3,B4	T1,T2,T3,B1,B2,B3,B4	X	X	X	X
	Industri Karpet dan Permadani																												
1	Industri Karpet Dan Permadani		X	X	X	X	X	X	X	X	X	X	X	X	I	X	T1,T2,T3,B1,B2,B3,B4	T1,T2,T3,B1,B2,B3,B4	T1,T2,T3,B1,B2,B3,B4	T1,T2,T3,B1,B2,B3,B4	T1,T2,T3,B1,B2,B3,B4	T1,T2,T3,B1,B2,B3,B4	T1,T2,T3,B1,B2,B3,B4	T1,T2,T3,B1,B2,B3,B4	T1,T2,T3,B1,B2,B3,B4	X	X	X	X
	Industri Tali dan Barang dari Tali																												
1	Industri Tali		X	X	X	X	X	X	X	X	X	X	X	X	I	X	T1,T2,T3,B1,B2,B3,B4	T1,T2,T3,B1,B2,B3,B4	T1,T2,T3,B1,B2,B3,B4	T1,T2,T3,B1,B2,B3,B4	T1,T2,T3,B1,B2,B3,B4	T1,T2,T3,B1,B2,B3,B4	T1,T2,T3,B1,B2,B3,B4	T1,T2,T3,B1,B2,B3,B4	T1,T2,T3,B1,B2,B3,B4	X	X	X	X
2	Industri Barang Dari Tali		X	X	X	X	X	X	X	X	X	X	X	X	I	X	T1,T2,T3,B1,B2,B3,B4	T1,T2,T3,B1,B2,B3,B4	T1,T2,T3,B1,B2,B3,B4	T1,T2,T3,B1,B2,B3,B4	T1,T2,T3,B1,B2,B3,B4	T1,T2,T3,B1,B2,B3,B4	T1,T2,T3,B1,B2,B3,B4	T1,T2,T3,B1,B2,B3,B4	T1,T2,T3,B1,B2,B3,B4	X	X	X	X

NO	ZONA		Lindung							Budidaya																			
	SUBZONA	KEGIATAN	Badan Air	Perlindungan Setempat	Taman Kota	Taman Kecamatan	Taman Kelurahan	Taman RW	Pemukaman	Jalur Hijau	Badan jalan	Tanaman Pangan	Perkebunan	Pembangkitan Tenaga Listrik	Kawasan Peruntukan Industri	Pariwisata	Perumah Kepadatan Tinggi	Perumah Kepadatan Sedang	SPU Skala Kota	SPU Skala Kecamatan	SPU Skala Kelurahan	SPU Skala RW	Perdagangan dan Jasa Skala Kota	Perdagangan dan Jasa Skala WP	Perdagangan dan Jasa Skala SWP	Perkantoran	Instalasi Pengolahan Air Minum (IPAM)	Transportasi	Pertahanan dan keamanan
			BA	PS	RTH-2	RTH-3	RTH-4	RTH-5	RTH-7	RTH-8	BJ	P-1	P-3	PTL	KPI	W	R-2	R-3	SPU-1	SPU-2	SPU-3	SPU-4	K-1	K-2	K-3	KT	PL-3	TR	HK
		Industri Tekstil Lainnya YTDL																											
1		Industri Kain Pita (Narrow Fabric)	X	X	X	X	X	X	X	X	X	X	X	X	I	X	X	X	X	X	X	X	T1,T2,T3,B1,B2,B3,B4	T1,T2,T3,B1,B2,B3,B4	T1,T2,T3,B1,B2,B3,B4	X	X	X	X
2		Industri Yang Menghasilkan Kain Keperluan Industri	X	X	X	X	X	X	X	X	X	X	X	X	I	X	X	X	X	X	X	X	T1,T2,T3,B1,B2,B3,B4	T1,T2,T3,B1,B2,B3,B4	T1,T2,T3,B1,B2,B3,B4	X	X	X	X
3		Industri Non- Woven (Bukan Tenunan)	X	X	X	X	X	X	X	X	X	X	X	X	I	X	X	X	X	X	X	X	T1,T2,T3,B1,B2,B3,B4	T1,T2,T3,B1,B2,B3,B4	T1,T2,T3,B1,B2,B3,B4	X	X	X	X
4		Industri Kain Ban	X	X	X	X	X	X	X	X	X	X	X	X	I	X	X	X	X	X	X	X	T1,T2,T3,B1,B2,B3,B4	T1,T2,T3,B1,B2,B3,B4	T1,T2,T3,B1,B2,B3,B4	X	X	X	X
5		Industri Kapuk	X	X	X	X	X	X	X	X	X	T1,T2,T3,B1,B2,B3,B4	X	I	X	T1,T2,T3,B1,B2,B3,B4	T1,T2,T3,B1,B2,B3,B4	T1,T2,T3,B1,B2,B3,B4	T1,T2,T3,B1,B2,B3,B4	T1,T2,T3,B1,B2,B3,B4	T1,T2,T3,B1,B2,B3,B4	T1,T2,T3,B1,B2,B3,B4	T1,T2,T3,B1,B2,B3,B4	T1,T2,T3,B1,B2,B3,B4	T1,T2,T3,B1,B2,B3,B4	X	X	X	X
6		Industri Kain Tulle Dan Kain Jaring	X	X	X	X	X	X	X	X	X	X	X	X	I	X	X	X	X	X	X	X	T1,T2,T3,B1,B2,B3,B4	T1,T2,T3,B1,B2,B3,B4	T1,T2,T3,B1,B2,B3,B4	X	X	X	X
7		Industri Tekstil Lainnya Ytdl	X	X	X	X	X	X	X	X	X	X	X	X	I	X	X	X	X	X	X	X	T1,T2,T3,B1,B2,B3,B4	T1,T2,T3,B1,B2,B3,B4	T1,T2,T3,B1,B2,B3,B4	X	X	X	X
14		Industri Pakaian Jadi																											

NO	ZONA		Lindung							Budidaya																			
	SUBZONA	KEGIATAN	Badan Air	Perlindungan Setempat	Taman Kota	Taman Kecamatan	Taman Kelurahan	Taman RW	Pemukaman	Jalur Hijau	Badan jalan	Tanaman Pangan	Perkebunan	Pembangkitan Tenaga Listrik	Kawasan Peruntukan Industri	Pariwisata	Perumah Kepadatan Tinggi	Perumah Kepadatan Sedang	SPU Skala Kota	SPU Skala Kecamatan	SPU Skala Kelurahan	SPU Skala RW	Perdagangan dan Jasa Skala Kota	Perdagangan dan Jasa Skala WP	Perdagangan dan Jasa Skala SWP	Perkantoran	Instalasi Pengolahan Air Minum (IPAM)	Transportasi	Pertahanan dan keamanan
			BA	PS	RTH-2	RTH-3	RTH-4	RTH-5	RTH-7	RTH-8	BJ	P-1	P-3	PTL	KPI	W	R-2	R-3	SPU-1	SPU-2	SPU-3	SPU-4	K-1	K-2	K-3	KT	PL-3	TR	HK
	Industri Pakaian Jadi dan Perlengkapannya, Bukan Pakaian Jadi dari Kulit Berbulu																												
	Industri Pakaian Jadi (Bukan Penjahitan dan Pembuatan Pakaian)																												
1	Industri Pakaian Jadi (Konveksi) Dari Tekstil	X	X	X	X	X	X	X	X	X	X	X	X	I	X	T1,T2,T3,B1,B2,B3,B4	T1,T2,T3,B1,B2,B3,B4	T1,T2,T3,B1,B2,B3,B4	T1,T2,T3,B1,B2,B3,B4	T1,T2,T3,B1,B2,B3,B4	T1,T2,T3,B1,B2,B3,B4	T1,T2,T3,B1,B2,B3,B4	T1,T2,T3,B1,B2,B3,B4	T1,T2,T3,B1,B2,B3,B4	T1,T2,T3,B1,B2,B3,B4	X	X	X	X
2	Industri Pakaian Jadi (Konveksi) Dari Kulit	X	X	X	X	X	X	X	X	X	X	X	X	I	X	T1,T2,T3,B1,B2,B3,B4	T1,T2,T3,B1,B2,B3,B4	T1,T2,T3,B1,B2,B3,B4	T1,T2,T3,B1,B2,B3,B4	T1,T2,T3,B1,B2,B3,B4	T1,T2,T3,B1,B2,B3,B4	T1,T2,T3,B1,B2,B3,B4	T1,T2,T3,B1,B2,B3,B4	T1,T2,T3,B1,B2,B3,B4	T1,T2,T3,B1,B2,B3,B4	X	X	X	X
	Penjahitan dan Pembuatan Pakaian Sesuai Pesanan																												
1	Penjahitan Dan Pembuatan Pakaian Sesuai Pesanan	X	X	X	X	X	X	X	X	X	X	X	X	I	X	T1,T2,T3,B1,B2,B3,B4	T1,T2,T3,B1,B2,B3,B4	T1,T2,T3,B1,B2,B3,B4	T1,T2,T3,B1,B2,B3,B4	T1,T2,T3,B1,B2,B3,B4	T1,T2,T3,B1,B2,B3,B4	T1,T2,T3,B1,B2,B3,B4	T1,T2,T3,B1,B2,B3,B4	T1,T2,T3,B1,B2,B3,B4	T1,T2,T3,B1,B2,B3,B4	X	X	X	X
	Industri Perlengkapan Pakaian yang Utamanya Terbuat dari Tekstil																												
1	Industri Perlengkapan Pakaian Dari Tekstil	X	X	X	X	X	X	X	X	X	X	X	X	I	X	T1,T2,T3,B1,B2,B3,B4	T1,T2,T3,B1,B2,B3,B4	T1,T2,T3,B1,B2,B3,B4	T1,T2,T3,B1,B2,B3,B4	T1,T2,T3,B1,B2,B3,B4	T1,T2,T3,B1,B2,B3,B4	T1,T2,T3,B1,B2,B3,B4	T1,T2,T3,B1,B2,B3,B4	T1,T2,T3,B1,B2,B3,B4	T1,T2,T3,B1,B2,B3,B4	X	X	X	X
2	Industri Perlengkapan Pakaian Dari Kulit	X	X	X	X	X	X	X	X	X	X	X	X	I	X	T1,T2,T3,B1,B2,B3,B4	T1,T2,T3,B1,B2,B3,B4	T1,T2,T3,B1,B2,B3,B4	T1,T2,T3,B1,B2,B3,B4	T1,T2,T3,B1,B2,B3,B4	T1,T2,T3,B1,B2,B3,B4	T1,T2,T3,B1,B2,B3,B4	T1,T2,T3,B1,B2,B3,B4	T1,T2,T3,B1,B2,B3,B4	T1,T2,T3,B1,B2,B3,B4	X	X	X	X

NO	ZONA		Lindung							Budidaya																				
	SUBZONA	KEGIATAN	Badan Air	Perlindungan Setempat	Taman Kota	Taman Kecamatan	Taman Kelurahan	Taman RW	Pemukaman	Jalur Hijau	Badan jalan	Tanaman Pangan	Perkebunan	Pembangkitan Tenaga Listrik	Kawasan Peruntukan Industri	Pariwisata	Perumah Kepadatan Tinggi	Perumah Kepadatan Sedang	SPU Skala Kota	SPU Skala Kecamatan	SPU Skala Kelurahan	SPU Skala RW	Perdagangan dan Jasa Skala Kota	Perdagangan dan Jasa Skala WP	Perdagangan dan Jasa Skala SWP	Perkantoran	Instalasi Pengolahan Air Minum (IPAM)	Transportasi	Pertahanan dan keamanan	
			BA	PS	RTH-2	RTH-3	RTH-4	RTH-5	RTH-7	RTH-8	BJ	P-1	P-3	PTL	KPI	W	R-2	R-3	SPU-1	SPU-2	SPU-3	SPU-4	K-1	K-2	K-3	KT	PL-3	TR	HK	
		Industri Pakaian Jadi dan Barang Dari Kulit Berbulu																												
		Industri Pakaian Jadi dan Barang Dari Kulit Berbulu																												
1		Industri Pakaian Jadi Dan Barang Dari Kulit Berbulu	X	X	X	X	X	X	X	X	X	X	X	X	I	X	T1,T2,T3,B1,B2,B3,B4	T1,T2,T3,B1,B2,B3,B4	T1,T2,T3,B1,B2,B3,B4	T1,T2,T3,B1,B2,B3,B4	T1,T2,T3,B1,B2,B3,B4	T1,T2,T3,B1,B2,B3,B4	T1,T2,T3,B1,B2,B3,B4	T1,T2,T3,B1,B2,B3,B4	T1,T2,T3,B1,B2,B3,B4	X	X	X	X	
		Industri Pakaian Jadi Rajutan dan Sulaman/ Bordir																												
		Industri Pakaian Jadi Rajutan dan Sulaman/ Bordir																												
1		Industri Pakaian Jadi Rajutan	X	X	X	X	X	X	X	X	X	X	X	X	I	X	T1,T2,T3,B1,B2,B3,B4	T1,T2,T3,B1,B2,B3,B4	T1,T2,T3,B1,B2,B3,B4	T1,T2,T3,B1,B2,B3,B4	T1,T2,T3,B1,B2,B3,B4	T1,T2,T3,B1,B2,B3,B4	T1,T2,T3,B1,B2,B3,B4	T1,T2,T3,B1,B2,B3,B4	T1,T2,T3,B1,B2,B3,B4	X	X	X	X	
2		Industri Pakaian Jadi Sulaman/Bordir	X	X	X	X	X	X	X	X	X	X	X	X	I	X	T1,T2,T3,B1,B2,B3,B4	T1,T2,T3,B1,B2,B3,B4	T1,T2,T3,B1,B2,B3,B4	T1,T2,T3,B1,B2,B3,B4	T1,T2,T3,B1,B2,B3,B4	T1,T2,T3,B1,B2,B3,B4	T1,T2,T3,B1,B2,B3,B4	T1,T2,T3,B1,B2,B3,B4	T1,T2,T3,B1,B2,B3,B4	X	X	X	X	
3		Industri Rajutan Kaos Kaki Dan Sejenisnya	X	X	X	X	X	X	X	X	X	X	X	X	I	X	T1,T2,T3,B1,B2,B3,B4	T1,T2,T3,B1,B2,B3,B4	T1,T2,T3,B1,B2,B3,B4	T1,T2,T3,B1,B2,B3,B4	T1,T2,T3,B1,B2,B3,B4	T1,T2,T3,B1,B2,B3,B4	T1,T2,T3,B1,B2,B3,B4	T1,T2,T3,B1,B2,B3,B4	T1,T2,T3,B1,B2,B3,B4	X	X	X	X	
15		Industri Kulit, Barang dari Kulit dan Alas Kaki																												

NO	ZONA		Lindung							Budidaya																			
	SUBZONA	KEGIATAN	Badan Air	Perlindungan Setempat	Taman Kota	Taman Kecamatan	Taman Kelurahan	Taman RW	Pemukaman	Jalur Hijau	Badan jalan	Tanaman Pangan	Perkebunan	Pembangkitan Tenaga Listrik	Kawasan Peruntukan Industri	Pariwisata	Perumah Kepadatan Tinggi	Perumah Kepadatan Sedang	SPU Skala Kota	SPU Skala Kecamatan	SPU Skala Kelurahan	SPU Skala RW	Perdagangan dan Jasa Skala Kota	Perdagangan dan Jasa Skala WP	Perdagangan dan Jasa Skala SWP	Perkantoran	Instalasi Pengolahan Air Minum (IPAM)	Transportasi	Pertahanan dan keamanan
			BA	PS	RTH-2	RTH-3	RTH-4	RTH-5	RTH-7	RTH-8	BJ	P-1	P-3	PTL	KPI	W	R-2	R-3	SPU-1	SPU-2	SPU-3	SPU-4	K-1	K-2	K-3	KT	PL-3	TR	HK
		Industri Kulit dan Barang dari Kulit, Termasuk Kulit Buatan																											
		Industri Kulit dan Kuli Komposisi, Termasuk Pencelupan Kulit Berbulu																											
1		Industri Pengawetan Kulit	X	X	X	X	X	X	X	X	X	T1,T2,T3,B1,B2,B3,B4	X	I	X	X	X	X	X	X	X	T1,T2,T3,B1,B2,B3,B4	T1,T2,T3,B1,B2,B3,B4	T1,T2,T3,B1,B2,B3,B4	X	X	X	X	
2		Industri Penyamakan Kulit	X	X	X	X	X	X	X	X	X	T1,T2,T3,B1,B2,B3,B4	X	I	X	X	X	X	X	X	X	T1,T2,T3,B1,B2,B3,B4	T1,T2,T3,B1,B2,B3,B4	T1,T2,T3,B1,B2,B3,B4	X	X	X	X	
3		Industri Pencelupan Kulit Bulu	X	X	X	X	X	X	X	X	X	T1,T2,T3,B1,B2,B3,B4	X	I	X	X	X	X	X	X	X	T1,T2,T3,B1,B2,B3,B4	T1,T2,T3,B1,B2,B3,B4	T1,T2,T3,B1,B2,B3,B4	X	X	X	X	
4		Industri Kulit Komposisi	X	X	X	X	X	X	X	X	X	T1,T2,T3,B1,B2,B3,B4	X	I	X	X	X	X	X	X	X	T1,T2,T3,B1,B2,B3,B4	T1,T2,T3,B1,B2,B3,B4	T1,T2,T3,B1,B2,B3,B4	X	X	X	X	
		Industri Barang Kulit dan Kuli Komposisi, Koper, Tas Tangan dan Sejenisnya, Pelana dan Alat Pengekang (Harness)																											
1		Industri Barang Dari Kulit Dan Kulit Komposisi Untuk Keperluan Pribadi	X	X	X	X	X	X	X	X	X	X	X	X	I	X	T1,T2,T3,B1,B2,B3,B4	T1,T2,T3,B1,B2,B3,B4	T1,T2,T3,B1,B2,B3,B4	T1,T2,T3,B1,B2,B3,B4	T1,T2,T3,B1,B2,B3,B4	T1,T2,T3,B1,B2,B3,B4	T1,T2,T3,B1,B2,B3,B4	T1,T2,T3,B1,B2,B3,B4	T1,T2,T3,B1,B2,B3,B4	X	X	X	X
2		Industri Barang Dari Kulit Dan Kulit Komposisi Untuk Keperluan Teknik/Industri	X	X	X	X	X	X	X	X	X	X	X	X	I	X	T1,T2,T3,B1,B2,B3,B4	T1,T2,T3,B1,B2,B3,B4	T1,T2,T3,B1,B2,B3,B4	T1,T2,T3,B1,B2,B3,B4	T1,T2,T3,B1,B2,B3,B4	T1,T2,T3,B1,B2,B3,B4	T1,T2,T3,B1,B2,B3,B4	T1,T2,T3,B1,B2,B3,B4	T1,T2,T3,B1,B2,B3,B4	X	X	X	X

NO	ZONA		Lindung							Budidaya																			
	SUBZONA	KEGIATAN	Badan Air	Perlindungan Setempat	Taman Kota	Taman Kecamatan	Taman Kelurahan	Taman RW	Pemukaman	Jalur Hijau	Badan jalan	Tanaman Pangan	Perkebunan	Pembangkitan Tenaga Listrik	Kawasan Peruntukan Industri	Pariwisata	Perumah Kepadatan Tinggi	Perumah Kepadatan Sedang	SPU Skala Kota	SPU Skala Kecamatan	SPU Skala Kelurahan	SPU Skala RW	Perdagangan dan Jasa Skala Kota	Perdagangan dan Jasa Skala WP	Perdagangan dan Jasa Skala SWP	Perkantoran	Instalasi Pengolahan Air Minum (IPAM)	Transportasi	Pertahanan dan keamanan
			BA	PS	RTH-2	RTH-3	RTH-4	RTH-5	RTH-7	RTH-8	BJ	P-1	P-3	PTL	KPI	W	R-2	R-3	SPU-1	SPU-2	SPU-3	SPU-4	K-1	K-2	K-3	KT	PL-3	TR	HK
3	Industri Barang Dari Kulit Dan Kulit Komposisi Untuk Keperluan Hewan		X	X	X	X	X	X	X	X	X	X	X	X	I	X	T1,T2,T3,B1,B2,B3,B4	T1,T2,T3,B1,B2,B3,B4	T1,T2,T3,B1,B2,B3,B4	T1,T2,T3,B1,B2,B3,B4	T1,T2,T3,B1,B2,B3,B4	T1,T2,T3,B1,B2,B3,B4	T1,T2,T3,B1,B2,B3,B4	T1,T2,T3,B1,B2,B3,B4	T1,T2,T3,B1,B2,B3,B4	X	X	X	X
4	Industri Barang Dari Kulit Dan Kulit Komposisi Untuk Keperluan Lainnya		X	X	X	X	X	X	X	X	X	X	X	X	I	X	T1,T2,T3,B1,B2,B3,B4	T1,T2,T3,B1,B2,B3,B4	T1,T2,T3,B1,B2,B3,B4	T1,T2,T3,B1,B2,B3,B4	T1,T2,T3,B1,B2,B3,B4	T1,T2,T3,B1,B2,B3,B4	T1,T2,T3,B1,B2,B3,B4	T1,T2,T3,B1,B2,B3,B4	T1,T2,T3,B1,B2,B3,B4	X	X	X	X
	Industri Alas Kaki																												
	Industri Alas Kaki																												
1	Industri Alas Kaki Untuk Keperluan Sehari-Hari		X	X	X	X	X	X	X	X	X	X	X	X	I	X	T1,T2,T3,B1,B2,B3,B4	T1,T2,T3,B1,B2,B3,B4	T1,T2,T3,B1,B2,B3,B4	T1,T2,T3,B1,B2,B3,B4	T1,T2,T3,B1,B2,B3,B4	T1,T2,T3,B1,B2,B3,B4	T1,T2,T3,B1,B2,B3,B4	T1,T2,T3,B1,B2,B3,B4	T1,T2,T3,B1,B2,B3,B4	X	X	X	X
2	Industri Sepatu Olahraga		X	X	X	X	X	X	X	X	X	X	X	X	I	X	X	X	X	X	X	X	T1,T2,T3,B1,B2,B3,B4	T1,T2,T3,B1,B2,B3,B4	T1,T2,T3,B1,B2,B3,B4	X	X	X	X
3	Industri Sepatu Teknik Lapangan/Keperluan Industri		X	X	X	X	X	X	X	X	X	X	X	X	I	X	X	X	X	X	X	X	T1,T2,T3,B1,B2,B3,B4	T1,T2,T3,B1,B2,B3,B4	T1,T2,T3,B1,B2,B3,B4	X	X	X	X
4	Industri Alas Kaki Lainnya		X	X	X	X	X	X	X	X	X	X	X	X	I	X	X	X	X	X	X	X	T1,T2,T3,B1,B2,B3,B4	T1,T2,T3,B1,B2,B3,B4	T1,T2,T3,B1,B2,B3,B4	X	X	X	X
16	Industri Kayu, Barang dari Kayu dan Gabus (Tidak Termasuk Furnitur) dan Barang Anyaman dari Bambu, Rotan dan Sejenisnya																												

NO	ZONA		Lindung							Budidaya																		
	SUBZONA KEGIATAN	Badan Air	Perlindungan Setempat	Taman Kota	Taman Kecamatan	Taman Kelurahan	Taman RW	Pemukaman	Jalur Hijau	Badan jalan	Tanaman Pangan	Perkebunan	Pembangkitan Tenaga Listrik	Kawasan Peruntukan Industri	Pariwisata	Perumah Kepadatan Tinggi	Perumah Kepadatan Sedang	SPU Skala Kota	SPU Skala Kecamatan	SPU Skala Kelurahan	SPU Skala RW	Perdagangan dan Jasa Skala Kota	Perdagangan dan Jasa Skala WP	Perdagangan dan Jasa Skala SWP	Perkantoran	Instalasi Pengolahan Air Minum (IPAM)	Transportasi	Pertahanan dan keamanan
		BA	PS	RTH-2	RTH-3	RTH-4	RTH-5	RTH-7	RTH-8	BJ	P-1	P-3	PTL	KPI	W	R-2	R-3	SPU-1	SPU-2	SPU-3	SPU-4	K-1	K-2	K-3	KT	PL-3	TR	HK
	Industri Penggergajian dan Pengawetan Kayu, Rotan, Bambu, dan Sejenisnya																											
	Industri Penggergajian dan Pengawetan Kayu, Rotan, Bambu, dan Sejenisnya																											
1	Industri Penggergajian Kayu	X	X	X	X	X	X	X	X	X	X	T1,T2,T3,B1,B2,B3,B4	X	I	X	T1,T2,T3,B1,B2,B3,B4	T1,T2,T3,B1,B2,B3,B4	T1,T2,T3,B1,B2,B3,B4	T1,T2,T3,B1,B2,B3,B4	T1,T2,T3,B1,B2,B3,B4	T1,T2,T3,B1,B2,B3,B4	T1,T2,T3,B1,B2,B3,B4	T1,T2,T3,B1,B2,B3,B4	T1,T2,T3,B1,B2,B3,B4	X	X	X	X
2	Industri Pengawetan Kayu	X	X	X	X	X	X	X	X	X	X	T1,T2,T3,B1,B2,B3,B4	X	I	X	T1,T2,T3,B1,B2,B3,B4	T1,T2,T3,B1,B2,B3,B4	T1,T2,T3,B1,B2,B3,B4	T1,T2,T3,B1,B2,B3,B4	T1,T2,T3,B1,B2,B3,B4	T1,T2,T3,B1,B2,B3,B4	T1,T2,T3,B1,B2,B3,B4	T1,T2,T3,B1,B2,B3,B4	T1,T2,T3,B1,B2,B3,B4	X	X	X	X
3	Industri Pengawetan Rotan, Bambu, Dan Sejenisnya	X	X	X	X	X	X	X	X	X	X	T1,T2,T3,B1,B2,B3,B4	X	I	X	T1,T2,T3,B1,B2,B3,B4	T1,T2,T3,B1,B2,B3,B4	T1,T2,T3,B1,B2,B3,B4	T1,T2,T3,B1,B2,B3,B4	T1,T2,T3,B1,B2,B3,B4	T1,T2,T3,B1,B2,B3,B4	T1,T2,T3,B1,B2,B3,B4	T1,T2,T3,B1,B2,B3,B4	T1,T2,T3,B1,B2,B3,B4	X	X	X	X
4	Industri Pengolahan Rotan	X	X	X	X	X	X	X	X	X	X	T1,T2,T3,B1,B2,B3,B4	X	I	X	T1,T2,T3,B1,B2,B3,B4	T1,T2,T3,B1,B2,B3,B4	T1,T2,T3,B1,B2,B3,B4	T1,T2,T3,B1,B2,B3,B4	T1,T2,T3,B1,B2,B3,B4	T1,T2,T3,B1,B2,B3,B4	T1,T2,T3,B1,B2,B3,B4	T1,T2,T3,B1,B2,B3,B4	T1,T2,T3,B1,B2,B3,B4	X	X	X	X
5	Industri Partikel Kayu Dan Sejenisnya	X	X	X	X	X	X	X	X	X	X	T1,T2,T3,B1,B2,B3,B4	X	I	X	T1,T2,T3,B1,B2,B3,B4	T1,T2,T3,B1,B2,B3,B4	T1,T2,T3,B1,B2,B3,B4	T1,T2,T3,B1,B2,B3,B4	T1,T2,T3,B1,B2,B3,B4	T1,T2,T3,B1,B2,B3,B4	T1,T2,T3,B1,B2,B3,B4	T1,T2,T3,B1,B2,B3,B4	T1,T2,T3,B1,B2,B3,B4	X	X	X	X
	Industri Barang dari Kayu, Industri Barang dari Gabus dan Barang Anyaman dari Jerami, Rotan, Bambu, dan Sejenis Lainnya																											
	Industri Veneer, Kayu Lapis, Kayu Laminasi, dan Sejenisnya																											



NO	ZONA		Lindung							Budidaya																				
	SUBZONA	KEGIATAN	Badan Air	Perlindungan Setempat	Taman Kota	Taman Kecamatan	Taman Kelurahan	Taman RW	Pemukaman	Jalur Hijau	Badan jalan	Tanaman Pangan	Perkebunan	Pembangkitan Tenaga Listrik	Kawasan Peruntukan Industri	Pariwisata	Perumah Kepadatan Tinggi	Perumah Kepadatan Sedang	SPU Skala Kota	SPU Skala Kecamatan	SPU Skala Kelurahan	SPU Skala RW	Perdagangan dan Jasa Skala Kota	Perdagangan dan Jasa Skala WP	Perdagangan dan Jasa Skala SWP	Perkantoran	Instalasi Pengolahan Air Minum (IPAM)	Transportasi	Pertahanan dan keamanan	
			BA	PS	RTH-2	RTH-3	RTH-4	RTH-5	RTH-7	RTH-8	BJ	P-1	P-3	PTL	KPI	W	R-2	R-3	SPU-1	SPU-2	SPU-3	SPU-4	K-1	K-2	K-3	KT	PL-3	TR	HK	
1	Industri Kayu Lapis		X	X	X	X	X	X	X	X	X	T1,T2,T3,B1,B2,B3,B4	X	I	X	T1,T2,T3,B1,B2,B3,B4	T1,T2,T3,B1,B2,B3,B4	T1,T2,T3,B1,B2,B3,B4	T1,T2,T3,B1,B2,B3,B4	T1,T2,T3,B1,B2,B3,B4	T1,T2,T3,B1,B2,B3,B4	T1,T2,T3,B1,B2,B3,B4	T1,T2,T3,B1,B2,B3,B4	T1,T2,T3,B1,B2,B3,B4	T1,T2,T3,B1,B2,B3,B4	X	X	X	X	
2	Industri Kayu Lapis Laminasi, Termasuk Decorative Plywood		X	X	X	X	X	X	X	X	X	T1,T2,T3,B1,B2,B3,B4	X	I	X	T1,T2,T3,B1,B2,B3,B4	T1,T2,T3,B1,B2,B3,B4	T1,T2,T3,B1,B2,B3,B4	T1,T2,T3,B1,B2,B3,B4	T1,T2,T3,B1,B2,B3,B4	T1,T2,T3,B1,B2,B3,B4	T1,T2,T3,B1,B2,B3,B4	T1,T2,T3,B1,B2,B3,B4	T1,T2,T3,B1,B2,B3,B4	T1,T2,T3,B1,B2,B3,B4	T1,T2,T3,B1,B2,B3,B4	X	X	X	X
3	Industri Panel Kayu Lainnya		X	X	X	X	X	X	X	X	X	T1,T2,T3,B1,B2,B3,B4	X	I	X	T1,T2,T3,B1,B2,B3,B4	T1,T2,T3,B1,B2,B3,B4	T1,T2,T3,B1,B2,B3,B4	T1,T2,T3,B1,B2,B3,B4	T1,T2,T3,B1,B2,B3,B4	T1,T2,T3,B1,B2,B3,B4	T1,T2,T3,B1,B2,B3,B4	T1,T2,T3,B1,B2,B3,B4	T1,T2,T3,B1,B2,B3,B4	T1,T2,T3,B1,B2,B3,B4	X	X	X	X	
4	Industri Veneer		X	X	X	X	X	X	X	X	X	T1,T2,T3,B1,B2,B3,B4	X	I	X	T1,T2,T3,B1,B2,B3,B4	T1,T2,T3,B1,B2,B3,B4	T1,T2,T3,B1,B2,B3,B4	T1,T2,T3,B1,B2,B3,B4	T1,T2,T3,B1,B2,B3,B4	T1,T2,T3,B1,B2,B3,B4	T1,T2,T3,B1,B2,B3,B4	T1,T2,T3,B1,B2,B3,B4	T1,T2,T3,B1,B2,B3,B4	T1,T2,T3,B1,B2,B3,B4	X	X	X	X	
5	Industri Kayu Laminasi		X	X	X	X	X	X	X	X	X	T1,T2,T3,B1,B2,B3,B4	X	I	X	T1,T2,T3,B1,B2,B3,B4	T1,T2,T3,B1,B2,B3,B4	T1,T2,T3,B1,B2,B3,B4	T1,T2,T3,B1,B2,B3,B4	T1,T2,T3,B1,B2,B3,B4	T1,T2,T3,B1,B2,B3,B4	T1,T2,T3,B1,B2,B3,B4	T1,T2,T3,B1,B2,B3,B4	T1,T2,T3,B1,B2,B3,B4	T1,T2,T3,B1,B2,B3,B4	X	X	X	X	
	Industri Barang Bangunan dari Kayu																													
1	Industri Barang Bangunan Dari Kayu		X	X	X	X	X	X	X	X	X	T1,T2,T3,B1,B2,B3,B4	X	I	X	T1,T2,T3,B1,B2,B3,B4	T1,T2,T3,B1,B2,B3,B4	T1,T2,T3,B1,B2,B3,B4	T1,T2,T3,B1,B2,B3,B4	T1,T2,T3,B1,B2,B3,B4	T1,T2,T3,B1,B2,B3,B4	T1,T2,T3,B1,B2,B3,B4	T1,T2,T3,B1,B2,B3,B4	T1,T2,T3,B1,B2,B3,B4	T1,T2,T3,B1,B2,B3,B4	X	X	X	X	
2	Industri Bangunan Prafabrikasi Dari Kayu		X	X	X	X	X	X	X	X	X	T1,T2,T3,B1,B2,B3,B4	X	I	X	T1,T2,T3,B1,B2,B3,B4	T1,T2,T3,B1,B2,B3,B4	T1,T2,T3,B1,B2,B3,B4	T1,T2,T3,B1,B2,B3,B4	T1,T2,T3,B1,B2,B3,B4	T1,T2,T3,B1,B2,B3,B4	T1,T2,T3,B1,B2,B3,B4	T1,T2,T3,B1,B2,B3,B4	T1,T2,T3,B1,B2,B3,B4	T1,T2,T3,B1,B2,B3,B4	X	X	X	X	
	Industri Wadah dari Kayu																													

NO	ZONA		Lindung							Budidaya																			
	SUBZONA	KEGIATAN	Badan Air	Perlindungan Setempat	Taman Kota	Taman Kecamatan	Taman Kelurahan	Taman RW	Pemukaman	Jalur Hijau	Badan jalan	Tanaman Pangan	Perkebunan	Pembangkitan Tenaga Listrik	Kawasan Peruntukan Industri	Pariwisata	Perumah Kepadatan Tinggi	Perumah Kepadatan Sedang	SPU Skala Kota	SPU Skala Kecamatan	SPU Skala Kelurahan	SPU Skala RW	Perdagangan dan Jasa Skala Kota	Perdagangan dan Jasa Skala WP	Perdagangan dan Jasa Skala SWP	Perkantoran	Instalasi Pengolahan Air Minum (IPAM)	Transportasi	Pertahanan dan keamanan
			BA	PS	RTH-2	RTH-3	RTH-4	RTH-5	RTH-7	RTH-8	BJ	P-1	P-3	PTL	KPI	W	R-2	R-3	SPU-1	SPU-2	SPU-3	SPU-4	K-1	K-2	K-3	KT	PL-3	TR	HK
1																													
1	Industri Wadah Dari Kayu	X	X	X	X	X	X	X	X	X	X	T1,T2,T3,B1,B2,B3,B4	X	I	X	T1,T2,T3,B1,B2,B3,B4	T1,T2,T3,B1,B2,B3,B4	T1,T2,T3,B1,B2,B3,B4	T1,T2,T3,B1,B2,B3,B4	T1,T2,T3,B1,B2,B3,B4	T1,T2,T3,B1,B2,B3,B4	T1,T2,T3,B1,B2,B3,B4	T1,T2,T3,B1,B2,B3,B4	T1,T2,T3,B1,B2,B3,B4	T1,T2,T3,B1,B2,B3,B4	X	X	X	X
	Industri Barang Lainnya dari Kayu; Industri Barang dari Gabus dan Barang Anyaman dari Jerami, Rotan, dan Bambu dan Sejenisnya																												
1	Industri Barang Anyaman Dari Rotan Dan Bambu	X	X	X	X	X	X	X	X	X	X	T1,T2,T3,B1,B2,B3,B4	X	I	X	T1,T2,T3,B1,B2,B3,B4	T1,T2,T3,B1,B2,B3,B4	T1,T2,T3,B1,B2,B3,B4	T1,T2,T3,B1,B2,B3,B4	T1,T2,T3,B1,B2,B3,B4	T1,T2,T3,B1,B2,B3,B4	T1,T2,T3,B1,B2,B3,B4	T1,T2,T3,B1,B2,B3,B4	T1,T2,T3,B1,B2,B3,B4	T1,T2,T3,B1,B2,B3,B4	X	X	X	X
2	Industri Barang Anyaman Dari Tanaman Bukan Rotan Dan Bambu	X	X	X	X	X	X	X	X	X	X	T1,T2,T3,B1,B2,B3,B4	X	I	X	T1,T2,T3,B1,B2,B3,B4	T1,T2,T3,B1,B2,B3,B4	T1,T2,T3,B1,B2,B3,B4	T1,T2,T3,B1,B2,B3,B4	T1,T2,T3,B1,B2,B3,B4	T1,T2,T3,B1,B2,B3,B4	T1,T2,T3,B1,B2,B3,B4	T1,T2,T3,B1,B2,B3,B4	T1,T2,T3,B1,B2,B3,B4	T1,T2,T3,B1,B2,B3,B4	X	X	X	X
3	Industri Kerajinan Ukiran Dari Kayu Bukan Mebeller	X	X	X	X	X	X	X	X	X	X	T1,T2,T3,B1,B2,B3,B4	X	I	X	T1,T2,T3,B1,B2,B3,B4	T1,T2,T3,B1,B2,B3,B4	T1,T2,T3,B1,B2,B3,B4	T1,T2,T3,B1,B2,B3,B4	T1,T2,T3,B1,B2,B3,B4	T1,T2,T3,B1,B2,B3,B4	T1,T2,T3,B1,B2,B3,B4	T1,T2,T3,B1,B2,B3,B4	T1,T2,T3,B1,B2,B3,B4	T1,T2,T3,B1,B2,B3,B4	X	X	X	X
4	Industri Alat Dapur Dari Kayu, Rotan Dan Bambu	X	X	X	X	X	X	X	X	X	X	T1,T2,T3,B1,B2,B3,B4	X	I	X	T1,T2,T3,B1,B2,B3,B4	T1,T2,T3,B1,B2,B3,B4	T1,T2,T3,B1,B2,B3,B4	T1,T2,T3,B1,B2,B3,B4	T1,T2,T3,B1,B2,B3,B4	T1,T2,T3,B1,B2,B3,B4	T1,T2,T3,B1,B2,B3,B4	T1,T2,T3,B1,B2,B3,B4	T1,T2,T3,B1,B2,B3,B4	T1,T2,T3,B1,B2,B3,B4	X	X	X	X
5	Industri Kayu Bakar Dan Pelet Kayu	X	X	X	X	X	X	X	X	X	X	T1,T2,T3,B1,B2,B3,B4	X	I	X	T1,T2,T3,B1,B2,B3,B4	T1,T2,T3,B1,B2,B3,B4	T1,T2,T3,B1,B2,B3,B4	T1,T2,T3,B1,B2,B3,B4	T1,T2,T3,B1,B2,B3,B4	T1,T2,T3,B1,B2,B3,B4	T1,T2,T3,B1,B2,B3,B4	T1,T2,T3,B1,B2,B3,B4	T1,T2,T3,B1,B2,B3,B4	T1,T2,T3,B1,B2,B3,B4	X	X	X	X
6	Industri Barang Dari Kayu, Rotan, Gabus Lainnya Ytdl	X	X	X	X	X	X	X	X	X	X	T1,T2,T3,B1,B2,B3,B4	X	I	X	T1,T2,T3,B1,B2,B3,B4	T1,T2,T3,B1,B2,B3,B4	T1,T2,T3,B1,B2,B3,B4	T1,T2,T3,B1,B2,B3,B4	T1,T2,T3,B1,B2,B3,B4	T1,T2,T3,B1,B2,B3,B4	T1,T2,T3,B1,B2,B3,B4	T1,T2,T3,B1,B2,B3,B4	T1,T2,T3,B1,B2,B3,B4	T1,T2,T3,B1,B2,B3,B4	X	X	X	X
17	Industri Kertas dan Barang dari Kertas																												

NO	ZONA		Lindung							Budidaya																			
	SUBZONA	KEGIATAN	Badan Air	Perlindungan Setempat	Taman Kota	Taman Kecamatan	Taman Kelurahan	Taman RW	Pemukaman	Jalur Hijau	Badan jalan	Tanaman Pangan	Perkebunan	Pembangkitan Tenaga Listrik	Kawasan Peruntukan Industri	Pariwisata	Perumah Kepadatan Tinggi	Perumah Kepadatan Sedang	SPU Skala Kota	SPU Skala Kecamatan	SPU Skala Kelurahan	SPU Skala RW	Perdagangan dan Jasa Skala Kota	Perdagangan dan Jasa Skala WP	Perdagangan dan Jasa Skala SWP	Perkantoran	Instalasi Pengolahan Air Minum (IPAM)	Transportasi	Pertahanan dan keamanan
			BA	PS	RTH-2	RTH-3	RTH-4	RTH-5	RTH-7	RTH-8	BJ	P-1	P-3	PTL	KPI	W	R-2	R-3	SPU-1	SPU-2	SPU-3	SPU-4	K-1	K-2	K-3	KT	PL-3	TR	HK
	Industri Kertas dan Barang dari Kertas																												
	Industri Bubur Kertas, Kertas, dan Papan Kertas																												
1	Industri Bubur Kertas (Pulp)		X	X	X	X	X	X	X	X	X	X	X	I	X	X	X	X	X	X	X	T1,T2,T3,B1,B2,B3,B4	T1,T2,T3,B1,B2,B3,B4	T1,T2,T3,B1,B2,B3,B4	X	X	X	X	
2	Industri Kertas Budaya		X	X	X	X	X	X	X	X	X	X	X	I	X	X	X	X	X	X	X	T1,T2,T3,B1,B2,B3,B4	T1,T2,T3,B1,B2,B3,B4	T1,T2,T3,B1,B2,B3,B4	X	X	X	X	
3	Industri Kertas Berharga		X	X	X	X	X	X	X	X	X	X	X	I	X	X	X	X	X	X	X	T1,T2,T3,B1,B2,B3,B4	T1,T2,T3,B1,B2,B3,B4	T1,T2,T3,B1,B2,B3,B4	X	X	X	X	
4	Industri Kertas Khusus		X	X	X	X	X	X	X	X	X	X	X	I	X	X	X	X	X	X	X	T1,T2,T3,B1,B2,B3,B4	T1,T2,T3,B1,B2,B3,B4	T1,T2,T3,B1,B2,B3,B4	X	X	X	X	
5	Industri Kertas Lainnya		X	X	X	X	X	X	X	X	X	X	X	I	X	X	X	X	X	X	X	T1,T2,T3,B1,B2,B3,B4	T1,T2,T3,B1,B2,B3,B4	T1,T2,T3,B1,B2,B3,B4	X	X	X	X	
	Industri Kertas dan Papan Kertas Bergelombang dan Wadah dari Kertas dan Papan Kertas																												
1	Industri Kertas Dan Papan Kertas Bergelombang		X	X	X	X	X	X	X	X	X	X	X	I	X	X	X	X	X	X	X	T1,T2,T3,B1,B2,B3,B4	T1,T2,T3,B1,B2,B3,B4	T1,T2,T3,B1,B2,B3,B4	X	X	X	X	

NO	ZONA	Lindung								Budidaya																			
	SUBZONA KEGIATAN	Badan Air	Perlindungan Setempat	Taman Kota	Taman Kecamatan	Taman Kelurahan	Taman RW	Pemukaman	Jalur Hijau	Badan jalan	Tanaman Pangan	Perkebunan	Pembangkitan Tenaga Listrik	Kawasan Peruntukan Industri	Pariwisata	Perumah Kepadatan Tinggi	Perumah Kepadatan Sedang	SPU Skala Kota	SPU Skala Kecamatan	SPU Skala Kelurahan	SPU Skala RW	Perdagangan dan Jasa Skala Kota	Perdagangan dan Jasa Skala WP	Perdagangan dan Jasa Skala SWP	Perkantoran	Instalasi Pengolahan Air Minum (IPAM)	Transportasi	Pertahanan dan keamanan	
		BA	PS	RTH-2	RTH-3	RTH-4	RTH-5	RTH-7	RTH-8	BJ	P-1	P-3	PTL	KPI	W	R-2	R-3	SPU-1	SPU-2	SPU-3	SPU-4	K-1	K-2	K-3	KT	PL-3	TR	HK	
2	Industri Kemasan Dan Kotak Dari Kertas Dan Karton	X	X	X	X	X	X	X	X	X	X	X	X	I	X	X	X	X	X	X	X	T1,T2,T3,B1,B2,B3,B4	T1,T2,T3,B1,B2,B3,B4	T1,T2,T3,B1,B2,B3,B4	X	X	X	X	
	Industri Barang dari Kertas dan Papan Kertas Lainnya																												
1	Industri Kertas Tissue	X	X	X	X	X	X	X	X	X	X	X	X	I	X	X	X	X	X	X	X	T1,T2,T3,B1,B2,B3,B4	T1,T2,T3,B1,B2,B3,B4	T1,T2,T3,B1,B2,B3,B4	X	X	X	X	
2	Industri Barang Dari Kertas Dan Papan Kertas Lainnya Ytdl	X	X	X	X	X	X	X	X	X	X	X	X	I	X	X	X	X	X	X	X	T1,T2,T3,B1,B2,B3,B4	T1,T2,T3,B1,B2,B3,B4	T1,T2,T3,B1,B2,B3,B4	X	X	X	X	
18	Industri Percetakan dan Reproduksi Media Rekaman																												
	Industri Percetakan dan Kegiatan YBDI																												
	Industri Percetakan																												
1	Industri Pencetakan Umum	X	X	X	X	X	X	X	X	X	X	X	X	I	X	T1,T2,T3,B1,B2,B3,B4	T1,T2,T3,B1,B2,B3,B4	T1,T2,T3,B1,B2,B3,B4	T1,T2,T3,B1,B2,B3,B4	T1,T2,T3,B1,B2,B3,B4	T1,T2,T3,B1,B2,B3,B4	T1,T2,T3,B1,B2,B3,B4	T1,T2,T3,B1,B2,B3,B4	T1,T2,T3,B1,B2,B3,B4	T1,T2,T3,B1,B2,B3,B4	X	X	X	X
2	Industri Pencetakan Khusus	X	X	X	X	X	X	X	X	X	X	X	X	I	X	T1,T2,T3,B1,B2,B3,B4	T1,T2,T3,B1,B2,B3,B4	T1,T2,T3,B1,B2,B3,B4	T1,T2,T3,B1,B2,B3,B4	T1,T2,T3,B1,B2,B3,B4	T1,T2,T3,B1,B2,B3,B4	T1,T2,T3,B1,B2,B3,B4	T1,T2,T3,B1,B2,B3,B4	T1,T2,T3,B1,B2,B3,B4	T1,T2,T3,B1,B2,B3,B4	X	X	X	X

NO	ZONA		Lindung							Budidaya																				
	SUBZONA	KEGIATAN	Badan Air	Perlindungan Setempat	Taman Kota	Taman Kecamatan	Taman Kelurahan	Taman RW	Pemukaman	Jalur Hijau	Badan jalan	Tanaman Pangan	Perkebunan	Pembangkitan Tenaga Listrik	Kawasan Peruntukan Industri	Pariwisata	Perumah Kepadatan Tinggi	Perumah Kepadatan Sedang	SPU Skala Kota	SPU Skala Kecamatan	SPU Skala Kelurahan	SPU Skala RW	Perdagangan dan Jasa Skala Kota	Perdagangan dan Jasa Skala WP	Perdagangan dan Jasa Skala SWP	Perkantoran	Instalasi Pengolahan Air Minum (IPAM)	Transportasi	Pertahanan dan keamanan	
			BA	PS	RTH-2	RTH-3	RTH-4	RTH-5	RTH-7	RTH-8	BJ	P-1	P-3	PTL	KPI	W	R-2	R-3	SPU-1	SPU-2	SPU-3	SPU-4	K-1	K-2	K-3	KT	PL-3	TR	HK	
3	Industri Pencetakan 3d Printing		X	X	X	X	X	X	X	X	X	X	X	X	I	X	T1,T2,T3,B1,B2,B3,B4	T1,T2,T3,B1,B2,B3,B4	T1,T2,T3,B1,B2,B3,B4	T1,T2,T3,B1,B2,B3,B4	T1,T2,T3,B1,B2,B3,B4	T1,T2,T3,B1,B2,B3,B4	T1,T2,T3,B1,B2,B3,B4	T1,T2,T3,B1,B2,B3,B4	T1,T2,T3,B1,B2,B3,B4	X	X	X	X	
	Kegiatan Jasa Penunjang Percetakan																													
1	Kegiatan Jasa Penunjang Percetakan		X	X	X	X	X	X	X	X	X	X	X	X	I	X	T1,T2,T3,B1,B2,B3,B4	T1,T2,T3,B1,B2,B3,B4	T1,T2,T3,B1,B2,B3,B4	T1,T2,T3,B1,B2,B3,B4	T1,T2,T3,B1,B2,B3,B4	T1,T2,T3,B1,B2,B3,B4	T1,T2,T3,B1,B2,B3,B4	T1,T2,T3,B1,B2,B3,B4	T1,T2,T3,B1,B2,B3,B4	X	X	X	X	
	Reproduksi Media Rekaman																													
	Reproduksi Media Rekaman																													
1	Reproduksi Media Rekaman Suara Dan Piranti Lunak		X	X	X	X	X	X	X	X	X	X	X	X	I	X	T1,T2,T3,B1,B2,B3,B4	T1,T2,T3,B1,B2,B3,B4	T1,T2,T3,B1,B2,B3,B4	T1,T2,T3,B1,B2,B3,B4	T1,T2,T3,B1,B2,B3,B4	T1,T2,T3,B1,B2,B3,B4	T1,T2,T3,B1,B2,B3,B4	T1,T2,T3,B1,B2,B3,B4	T1,T2,T3,B1,B2,B3,B4	X	X	X	X	
2	Reproduksi Media Rekaman Film Dan Video		X	X	X	X	X	X	X	X	X	X	X	X	I	X	T1,T2,T3,B1,B2,B3,B4	T1,T2,T3,B1,B2,B3,B4	T1,T2,T3,B1,B2,B3,B4	T1,T2,T3,B1,B2,B3,B4	T1,T2,T3,B1,B2,B3,B4	T1,T2,T3,B1,B2,B3,B4	T1,T2,T3,B1,B2,B3,B4	T1,T2,T3,B1,B2,B3,B4	T1,T2,T3,B1,B2,B3,B4	X	X	X	X	
19	Industri Produk Dari Batu Bara dan Pengilangan Minyak Bumi																													
	Industri Produk Dari Batu Bara																													

NO	ZONA		Lindung							Budidaya																			
	SUBZONA	KEGIATAN	Badan Air	Perlindungan Setempat	Taman Kota	Taman Kecamatan	Taman Kelurahan	Taman RW	Pemukaman	Jalur Hijau	Badan jalan	Tanaman Pangan	Perkebunan	Pembangkitan Tenaga Listrik	Kawasan Peruntukan Industri	Pariwisata	Perumah Kepadatan Tinggi	Perumah Kepadatan Sedang	SPU Skala Kota	SPU Skala Kecamatan	SPU Skala Kelurahan	SPU Skala RW	Perdagangan dan Jasa Skala Kota	Perdagangan dan Jasa Skala WP	Perdagangan dan Jasa Skala SWP	Perkantoran	Instalasi Pengolahan Air Minum (IPAM)	Transportasi	Pertahanan dan keamanan
			BA	PS	RTH-2	RTH-3	RTH-4	RTH-5	RTH-7	RTH-8	BJ	P-1	P-3	PTL	KPI	W	R-2	R-3	SPU-1	SPU-2	SPU-3	SPU-4	K-1	K-2	K-3	KT	PL-3	TR	HK
	Industri Produk Dari Batu Bara																												
1	Industri Produk Dari Batu Bara		X	X	X	X	X	X	X	X	X	X	X	X	I	X	X	X	X	X	X	X	X	X	X	X	X	X	X
	Industri Produk Pengilangan Minyak Bumi																												
	Industri Bahan Bakar dan Minyak Pelumas Hasil Pengilangan Minyak Bumi																												
1	Industri Bahan Bakar Dari Pemurnian Dan Pengilangan Minyak Bumi		X	X	X	X	X	X	X	X	X	X	X	X	I	X	X	X	X	X	X	X	X	X	X	X	X	X	X
2	Industri Pembuatan Minyak Pelumas		X	X	X	X	X	X	X	X	X	X	X	X	I	X	X	X	X	X	X	X	X	X	X	X	X	X	X
3	Industri Pengolahan Kembali Minyak Pelumas Bekas		X	X	X	X	X	X	X	X	X	X	X	X	I	X	X	X	X	X	X	X	X	X	X	X	X	X	X
4	Industri Pengolahan Minyak Pelumas Bekas Menjadi Bahan Bakar		X	X	X	X	X	X	X	X	X	X	X	X	I	X	X	X	X	X	X	X	X	X	X	X	X	X	X
	Industri Produk Pengilangan Minyak Bumi Lainnya																												

NO	ZONA		Lindung							Budidaya																			
	SUBZONA	KEGIATAN	Badan Air	Perlindungan Setempat	Taman Kota	Taman Kecamatan	Taman Kelurahan	Taman RW	Pemukaman	Jalur Hijau	Badan jalan	Tanaman Pangan	Perkebunan	Pembangkitan Tenaga Listrik	Kawasan Peruntukan Industri	Pariwisata	Perumah Kepadatan Tinggi	Perumah Kepadatan Sedang	SPU Skala Kota	SPU Skala Kecamatan	SPU Skala Kelurahan	SPU Skala RW	Perdagangan dan Jasa Skala Kota	Perdagangan dan Jasa Skala WP	Perdagangan dan Jasa Skala SWP	Perkantoran	Instalasi Pengolahan Air Minum (IPAM)	Transportasi	Pertahanan dan keamanan
			BA	PS	RTH-2	RTH-3	RTH-4	RTH-5	RTH-7	RTH-8	BJ	P-1	P-3	PTL	KPI	W	R-2	R-3	SPU-1	SPU-2	SPU-3	SPU-4	K-1	K-2	K-3	KT	PL-3	TR	HK
1	Industri Produk Dari Hasil Kilang Minyak Bumi		X	X	X	X	X	X	X	X	X	X	X	X	I	X	X	X	X	X	X	X	X	X	X	X	X	X	X
2	Industri Briket Batu Bara		X	X	X	X	X	X	X	X	X	X	X	X	I	X	X	X	X	X	X	X	X	X	X	X	X	X	X
20	Industri Bahan Kimia dan Barang dari Bahan Kimia																												
	Industri Bahan Kimia																												
	Industri Kimia Dasar																												
1	Industri Kimia Dasar Anorganik Khlor Dan Alkali		X	X	X	X	X	X	X	X	X	X	X	X	I	X	X	X	X	X	X	X	X	X	X	X	X	X	
2	Industri Kimia Dasar Anorganik Gas Industri		X	X	X	X	X	X	X	X	X	X	X	X	I	X	X	X	X	X	X	X	X	X	X	X	X	X	
3	Industri Kimia Dasar Anorganik Pigmen		X	X	X	X	X	X	X	X	X	X	X	X	I	X	X	X	X	X	X	X	X	X	X	X	X	X	
4	Industri Kimia Dasar Anorganik Lainnya		X	X	X	X	X	X	X	X	X	X	X	X	I	X	X	X	X	X	X	X	X	X	X	X	X	X	



NO	ZONA		Lindung							Budidaya																		
	SUBZONA KEGIATAN	Badan Air	Perlindungan Setempat	Taman Kota	Taman Kecamatan	Taman Kelurahan	Taman RW	Pemukaman	Jalur Hijau	Badan jalan	Tanaman Pangan	Perkebunan	Pembangkitan Tenaga Listrik	Kawasan Peruntukan Industri	Pariwisata	Perumah Kepadatan Tinggi	Perumah Kepadatan Sedang	SPU Skala Kota	SPU Skala Kecamatan	SPU Skala Kelurahan	SPU Skala RW	Perdagangan dan Jasa Skala Kota	Perdagangan dan Jasa Skala WP	Perdagangan dan Jasa Skala SWP	Perkantoran	Instalasi Pengolahan Air Minum (IPAM)	Transportasi	Pertahanan dan keamanan
		BA	PS	RTH-2	RTH-3	RTH-4	RTH-5	RTH-7	RTH-8	BJ	P-1	P-3	PTL	KPI	W	R-2	R-3	SPU-1	SPU-2	SPU-3	SPU-4	K-1	K-2	K-3	KT	PL-3	TR	HK
5	Industri Kimia Dasar Organik Yang Bersumber Dari Hasil Pertanian	X	X	X	X	X	X	X	X	X	X	X	X	I	X	X	X	X	X	X	X	X	X	X	X	X	X	X
6	Industri Kimia Dasar Organik Untuk Bahan Baku Zat Warna Dan Pigmen, Zat Warna Dan Pigmen	X	X	X	X	X	X	X	X	X	X	X	X	I	X	X	X	X	X	X	X	X	X	X	X	X	X	X
7	Industri Kimia Dasar Organik Yang Bersumber Dari Minyak Bumi, Gas Alam Dan Batu Bara	X	X	X	X	X	X	X	X	X	X	X	X	I	X	X	X	X	X	X	X	X	X	X	X	X	X	X
8	Industri Kimia Dasar Organik Yang Menghasilkan Bahan Kimia Khusus	X	X	X	X	X	X	X	X	X	X	X	X	I	X	X	X	X	X	X	X	X	X	X	X	X	X	X
9	Industri Kimia Dasar Organik Lainnya	X	X	X	X	X	X	X	X	X	X	X	X	I	X	X	X	X	X	X	X	X	X	X	X	X	X	X
	Industri Pupuk dan Bahan Senyawa Nitrogen																											
1	Industri Pupuk Alam/Non Sintetis Hara Makro Primer	X	X	X	X	X	X	X	X	X	X	T1,T2,T3,B1,B2,B3,B4	X	I	X	T1,T2,T3,B1,B2,B3,B4	T1,T2,T3,B1,B2,B3,B4	X	X	X	X	T1,T2,T3,B1,B2,B3,B4	T1,T2,T3,B1,B2,B3,B4	T1,T2,T3,B1,B2,B3,B4	X	X	X	X
2	Industri Pupuk Buatan Tunggal Hara Makro Primer	X	X	X	X	X	X	X	X	X	X	T1,T2,T3,B1,B2,B3,B4	X	I	X	X	X	X	X	X	X	T1,T2,T3,B1,B2,B3,B4	T1,T2,T3,B1,B2,B3,B4	T1,T2,T3,B1,B2,B3,B4	X	X	X	X

NO	ZONA		Lindung							Budidaya																		
	SUBZONA KEGIATAN	Badan Air	Perlindungan Setempat	Taman Kota	Taman Kecamatan	Taman Kelurahan	Taman RW	Pemukaman	Jalur Hijau	Badan jalan	Tanaman Pangan	Perkebunan	Pembangkitan Tenaga Listrik	Kawasan Peruntukan Industri	Pariwisata	Perumah Kepadatan Tinggi	Perumah Kepadatan Sedang	SPU Skala Kota	SPU Skala Kecamatan	SPU Skala Kelurahan	SPU Skala RW	Perdagangan dan Jasa Skala Kota	Perdagangan dan Jasa Skala WP	Perdagangan dan Jasa Skala SWP	Perkantoran	Instalasi Pengolahan Air Minum (IPAM)	Transportasi	Pertahanan dan keamanan
		BA	PS	RTH-2	RTH-3	RTH-4	RTH-5	RTH-7	RTH-8	BJ	P-1	P-3	PTL	KPI	W	R-2	R-3	SPU-1	SPU-2	SPU-3	SPU-4	K-1	K-2	K-3	KT	PL-3	TR	HK
3	Industri Pupuk Buatan Majemuk Hara Makro Primer		X	X	X	X	X	X	X	X	X	T1,T2,T3,B1,B2,B3,B4	X	I	X	X	X	X	X	X	X	T1,T2,T3,B1,B2,B3,B4	T1,T2,T3,B1,B2,B3,B4	T1,T2,T3,B1,B2,B3,B4	X	X	X	X
4	Industri Pupuk Buatan Campuran Hara Makro Primer		X	X	X	X	X	X	X	X	X	T1,T2,T3,B1,B2,B3,B4	X	I	X	X	X	X	X	X	X	T1,T2,T3,B1,B2,B3,B4	T1,T2,T3,B1,B2,B3,B4	T1,T2,T3,B1,B2,B3,B4	X	X	X	X
5	Industri Pupuk Hara Makro Sekunder		X	X	X	X	X	X	X	X	X	T1,T2,T3,B1,B2,B3,B4	X	I	X	X	X	X	X	X	X	T1,T2,T3,B1,B2,B3,B4	T1,T2,T3,B1,B2,B3,B4	T1,T2,T3,B1,B2,B3,B4	X	X	X	X
6	Industri Pupuk Hara Mikro		X	X	X	X	X	X	X	X	X	T1,T2,T3,B1,B2,B3,B4	X	I	X	X	X	X	X	X	X	T1,T2,T3,B1,B2,B3,B4	T1,T2,T3,B1,B2,B3,B4	T1,T2,T3,B1,B2,B3,B4	X	X	X	X
7	Industri Pupuk Pelengkap		X	X	X	X	X	X	X	X	X	T1,T2,T3,B1,B2,B3,B4	X	I	X	T1,T2,T3,B1,B2,B3,B4	T1,T2,T3,B1,B2,B3,B4	X	X	X	X	T1,T2,T3,B1,B2,B3,B4	T1,T2,T3,B1,B2,B3,B4	T1,T2,T3,B1,B2,B3,B4	X	X	X	X
8	Industri Media Tanam		X	X	X	X	X	X	X	X	X	T1,T2,T3,B1,B2,B3,B4	X	I	X	T1,T2,T3,B1,B2,B3,B4	T1,T2,T3,B1,B2,B3,B4	X	X	X	X	T1,T2,T3,B1,B2,B3,B4	T1,T2,T3,B1,B2,B3,B4	T1,T2,T3,B1,B2,B3,B4	X	X	X	X
9	Industri Pupuk Lainnya		X	X	X	X	X	X	X	X	X	T1,T2,T3,B1,B2,B3,B4	X	I	X	X	X	X	X	X	X	T1,T2,T3,B1,B2,B3,B4	T1,T2,T3,B1,B2,B3,B4	T1,T2,T3,B1,B2,B3,B4	X	X	X	X
	Industri Plastik dan Karet Buatan dalam Bentuk Dasar																											
1	Industri Damar Buatan (Resin Sintetis) Dan Bahan Baku Plastik		X	X	X	X	X	X	X	X	X	T1,T2,T3,B1,B2,B3,B4	X	I	X	X	X	X	X	X	X	X	X	X	X	X	X	X

NO	ZONA		Lindung							Budidaya																			
	SUBZONA	KEGIATAN	Badan Air	Perlindungan Setempat	Taman Kota	Taman Kecamatan	Taman Kelurahan	Taman RW	Pemukaman	Jalur Hijau	Badan jalan	Tanaman Pangan	Perkebunan	Pembangkitan Tenaga Listrik	Kawasan Peruntukan Industri	Pariwisata	Perumah Kepadatan Tinggi	Perumah Kepadatan Sedang	SPU Skala Kota	SPU Skala Kecamatan	SPU Skala Kelurahan	SPU Skala RW	Perdagangan dan Jasa Skala Kota	Perdagangan dan Jasa Skala WP	Perdagangan dan Jasa Skala SWP	Perkantoran	Instalasi Pengolahan Air Minum (IPAM)	Transportasi	Pertahanan dan keamanan
			BA	PS	RTH-2	RTH-3	RTH-4	RTH-5	RTH-7	RTH-8	BJ	P-1	P-3	PTL	KPI	W	R-2	R-3	SPU-1	SPU-2	SPU-3	SPU-4	K-1	K-2	K-3	KT	PL-3	TR	HK
2	Industri Karet Buatan		X	X	X	X	X	X	X	X	X	T1,T2,T3,B1,B2,B3,B4	X	I	X	X	X	X	X	X	X	X	X	X	X	X	X	X	X
	Industri Barang Kimia Lainnya																												
	Industri Pestisida dan Produk Agrokimia Lainnya																												
1	Industri Bahan Baku Pemberantas Hama (Bahan Aktif)		X	X	X	X	X	X	X	X	X	T1,T2,T3,B1,B2,B3,B4	X	I	X	X	X	X	X	X	X	X	X	X	X	X	X	X	
2	Industri Pemberantas Hama (Formulasi)		X	X	X	X	X	X	X	X	X	T1,T2,T3,B1,B2,B3,B4	X	I	X	X	X	X	X	X	X	X	X	X	X	X	X	X	
3	Industri Zat Pengatur Tumbuh		X	X	X	X	X	X	X	X	X	T1,T2,T3,B1,B2,B3,B4	X	I	X	X	X	X	X	X	X	X	X	X	X	X	X	X	
4	Industri Bahan Amelioran (Pembenah Tanah)		X	X	X	X	X	X	X	X	X	T1,T2,T3,B1,B2,B3,B4	X	I	X	X	X	X	X	X	X	X	X	X	X	X	X	X	
	Industri Cat dan Tinta Cetak, Pernis dan Bahan Pelapisan Sejenisnya, dan Lak																												
1	Industri Cat Dan Tinta Cetak		X	X	X	X	X	X	X	X	X	X	X	I	X	X	X	X	X	X	X	X	X	X	X	X	X	X	

NO	ZONA		Lindung							Budidaya																				
	SUBZONA	KEGIATAN	Badan Air	Perlindungan Setempat	Taman Kota	Taman Kecamatan	Taman Kelurahan	Taman RW	Pemukaman	Jalur Hijau	Badan jalan	Tanaman Pangan	Perkebunan	Pembangkitan Tenaga Listrik	Kawasan Peruntukan Industri	Pariwisata	Perumah Kepadatan Tinggi	Perumah Kepadatan Sedang	SPU Skala Kota	SPU Skala Kecamatan	SPU Skala Kelurahan	SPU Skala RW	Perdagangan dan Jasa Skala Kota	Perdagangan dan Jasa Skala WP	Perdagangan dan Jasa Skala SWP	Perkantoran	Instalasi Pengolahan Air Minum (IPAM)	Transportasi	Pertahanan dan keamanan	
			BA	PS	RTH-2	RTH-3	RTH-4	RTH-5	RTH-7	RTH-8	BJ	P-1	P-3	PTL	KPI	W	R-2	R-3	SPU-1	SPU-2	SPU-3	SPU-4	K-1	K-2	K-3	KT	PL-3	TR	HK	
2	Industri Pernis (Termasuk Mastik)		X	X	X	X	X	X	X	X	X	X	X	X	I	X	X	X	X	X	X	X	X	X	X	X	X	X	X	X
3	Industri Lak		X	X	X	X	X	X	X	X	X	X	X	X	I	X	X	X	X	X	X	X	X	X	X	X	X	X	X	X
	Industri Sabun dan Deterjen, Bahan Pembersih dan Pengilap, Parfum, dan Kosmetik																													
1	Industri Sabun Dan Bahan Pembersih Keperluan Rumah Tangga		X	X	X	X	X	X	X	X	X	X	X	X	I	X	X	X	X	X	X	X	T1,T2,T3,B1,B2,B3,B4	T1,T2,T3,B1,B2,B3,B4	T1,T2,T3,B1,B2,B3,B4	X	X	X	X	
2	Industri Kosmetik Untuk Manusia, Termasuk Pasta Gigi		X	X	X	X	X	X	X	X	X	X	X	X	I	X	X	X	X	X	X	X	T1,T2,T3,B1,B2,B3,B4	T1,T2,T3,B1,B2,B3,B4	T1,T2,T3,B1,B2,B3,B4	X	X	X	X	
3	Industri Kosmetik Untuk Hewan		X	X	X	X	X	X	X	X	X	X	X	X	I	X	X	X	X	X	X	X	T1,T2,T3,B1,B2,B3,B4	T1,T2,T3,B1,B2,B3,B4	T1,T2,T3,B1,B2,B3,B4	X	X	X	X	
4	Industri Perekat Gigi		X	X	X	X	X	X	X	X	X	X	X	X	I	X	X	X	X	X	X	X	T1,T2,T3,B1,B2,B3,B4	T1,T2,T3,B1,B2,B3,B4	T1,T2,T3,B1,B2,B3,B4	X	X	X	X	
	Industri Barang Kimia Lainnya YTDL																													
1	Industri Perekat/Lem		X	X	X	X	X	X	X	X	X	X	X	X	I	X	X	X	X	X	X	X	T1,T2,T3,B1,B2,B3,B4	T1,T2,T3,B1,B2,B3,B4	T1,T2,T3,B1,B2,B3,B4	X	X	X	X	

NO	ZONA		Lindung							Budidaya																				
	SUBZONA	KEGIATAN	Badan Air	Perlindungan Setempat	Taman Kota	Taman Kecamatan	Taman Kelurahan	Taman RW	Pemukaman	Jalur Hijau	Badan jalan	Tanaman Pangan	Perkebunan	Pembangkitan Tenaga Listrik	Kawasan Peruntukan Industri	Pariwisata	Perumah Kepadatan Tinggi	Perumah Kepadatan Sedang	SPU Skala Kota	SPU Skala Kecamatan	SPU Skala Kelurahan	SPU Skala RW	Perdagangan dan Jasa Skala Kota	Perdagangan dan Jasa Skala WP	Perdagangan dan Jasa Skala SWP	Perkantoran	Instalasi Pengolahan Air Minum (IPAM)	Transportasi	Pertahanan dan keamanan	
			BA	PS	RTH-2	RTH-3	RTH-4	RTH-5	RTH-7	RTH-8	BJ	P-1	P-3	PTL	KPI	W	R-2	R-3	SPU-1	SPU-2	SPU-3	SPU-4	K-1	K-2	K-3	KT	PL-3	TR	HK	
2	Industri Bahan Peledak		X	X	X	X	X	X	X	X	X	X	X	X	I	X	X	X	X	X	X	X	X	X	X	X	X	X	X	X
3	Industri Tinta		X	X	X	X	X	X	X	X	X	X	X	X	I	X	X	X	X	X	X	X	T1,T2,T3,B1,B2,B3,B4	T1,T2,T3,B1,B2,B3,B4	T1,T2,T3,B1,B2,B3,B4	X	X	X	X	
4	Industri Minyak Atsiri		X	X	X	X	X	X	X	X	X	X	X	X	I	X	T1,T2,T3,B1,B2,B3,B4	T1,T2,T3,B1,B2,B3,B4	X	X	X	X	T1,T2,T3,B1,B2,B3,B4	T1,T2,T3,B1,B2,B3,B4	T1,T2,T3,B1,B2,B3,B4	X	X	X	X	
5	Industri Korek Api		X	X	X	X	X	X	X	X	X	X	X	X	I	X	X	X	X	X	X	X	X	X	X	X	X	X	X	X
6	Industri Minyak Atsiri Rantai Tengah		X	X	X	X	X	X	X	X	X	X	X	X	I	X	T1,T2,T3,B1,B2,B3,B4	T1,T2,T3,B1,B2,B3,B4	T1,T2,T3,B1,B2,B3,B4	T1,T2,T3,B1,B2,B3,B4	T1,T2,T3,B1,B2,B3,B4	T1,T2,T3,B1,B2,B3,B4	T1,T2,T3,B1,B2,B3,B4	T1,T2,T3,B1,B2,B3,B4	T1,T2,T3,B1,B2,B3,B4	X	X	X	X	
7	Industri Barang Kimia Lainnya Ytdl		X	X	X	X	X	X	X	X	X	X	X	X	I	X	T1,T2,T3,B1,B2,B3,B4	T1,T2,T3,B1,B2,B3,B4	T1,T2,T3,B1,B2,B3,B4	T1,T2,T3,B1,B2,B3,B4	T1,T2,T3,B1,B2,B3,B4	T1,T2,T3,B1,B2,B3,B4	T1,T2,T3,B1,B2,B3,B4	T1,T2,T3,B1,B2,B3,B4	T1,T2,T3,B1,B2,B3,B4	X	X	X	X	
	Industri Serat Buatan																													
	Industri Serat Buatan																													
1	Industri Serat/Benang/Strip Filamen Buatan		X	X	X	X	X	X	X	X	X	X	X	X	I	X	X	X	X	X	X	X	T1,T2,T3,B1,B2,B3,B4	T1,T2,T3,B1,B2,B3,B4	T1,T2,T3,B1,B2,B3,B4	X	X	X	X	X

NO	ZONA		Lindung							Budidaya																				
	SUBZONA	KEGIATAN	Badan Air	Perlindungan Setempat	Taman Kota	Taman Kecamatan	Taman Kelurahan	Taman RW	Pemukaman	Jalur Hijau	Badan jalan	Tanaman Pangan	Perkebunan	Pembangkitan Tenaga Listrik	Kawasan Peruntukan Industri	Pariwisata	Perumah Kepadatan Tinggi	Perumah Kepadatan Sedang	SPU Skala Kota	SPU Skala Kecamatan	SPU Skala Kelurahan	SPU Skala RW	Perdagangan dan Jasa Skala Kota	Perdagangan dan Jasa Skala WP	Perdagangan dan Jasa Skala SWP	Perkantoran	Instalasi Pengolahan Air Minum (IPAM)	Transportasi	Pertahanan dan keamanan	
			BA	PS	RTH-2	RTH-3	RTH-4	RTH-5	RTH-7	RTH-8	BJ	P-1	P-3	PTL	KPI	W	R-2	R-3	SPU-1	SPU-2	SPU-3	SPU-4	K-1	K-2	K-3	KT	PL-3	TR	HK	
2	Industri Serat Stapel Buatan		X	X	X	X	X	X	X	X	X	X	X	X	I	X	X	X	X	X	X	X	T1,T2,T3,B1,B2,B3,B4	T1,T2,T3,B1,B2,B3,B4	T1,T2,T3,B1,B2,B3,B4	X	X	X	X	
21	Industri Farmasi, Produk Obat Kimia dan Obat Tradisional																													
	Industri Farmasi, Produk Obat Kimia dan Obat Tradisional																													
	Industri Farmasi dan Produk Obat Kimia																													
1	Industri Bahan Farmasi Untuk Manusia		X	X	X	X	X	X	X	X	X	X	X	X	I	X	X	X	X	X	X	X	X	X	X	X	X	X	X	X
2	Industri Produk Farmasi Untuk Manusia		X	X	X	X	X	X	X	X	X	X	X	X	I	X	X	X	X	X	X	X	X	X	X	X	X	X	X	X
3	Industri Produk Farmasi Untuk Hewan		X	X	X	X	X	X	X	X	X	X	X	X	I	X	X	X	X	X	X	X	X	X	X	X	X	X	X	X
4	Industri Bahan Farmasi Untuk Hewan		X	X	X	X	X	X	X	X	X	X	X	X	I	X	X	X	X	X	X	X	X	X	X	X	X	X	X	X
5	Industri Alat Kesehatan Dalam Subgolongan 2101		X	X	X	X	X	X	X	X	X	X	X	X	I	X	X	X	X	X	X	X	X	X	X	X	X	X	X	X

NO	ZONA		Lindung							Budidaya																			
	SUBZONA	KEGIATAN	Badan Air	Perlindungan Setempat	Taman Kota	Taman Kecamatan	Taman Kelurahan	Taman RW	Pemukaman	Jalur Hijau	Badan jalan	Tanaman Pangan	Perkebunan	Pembangkitan Tenaga Listrik	Kawasan Peruntukan Industri	Pariwisata	Perumah Kepadatan Tinggi	Perumah Kepadatan Sedang	SPU Skala Kota	SPU Skala Kecamatan	SPU Skala Kelurahan	SPU Skala RW	Perdagangan dan Jasa Skala Kota	Perdagangan dan Jasa Skala WP	Perdagangan dan Jasa Skala SWP	Perkantoran	Instalasi Pengolahan Air Minum (IPAM)	Transportasi	Pertahanan dan keamanan
			BA	PS	RTH-2	RTH-3	RTH-4	RTH-5	RTH-7	RTH-8	BJ	P-1	P-3	PTL	KPI	W	R-2	R-3	SPU-1	SPU-2	SPU-3	SPU-4	K-1	K-2	K-3	KT	PL-3	TR	HK
	Industri Obat Tradisional																												
1	Industri Bahan Baku Obat Tradisional Untuk Manusia		X	X	X	X	X	X	X	X	X	X	T1,T2,T3,B1,B2,B3,B4	X	I	X	T1,T2,T3,B1,B2,B3,B4	T1,T2,T3,B1,B2,B3,B4	T1,T2,T3,B1,B2,B3,B4	T1,T2,T3,B1,B2,B3,B4	T1,T2,T3,B1,B2,B3,B4	T1,T2,T3,B1,B2,B3,B4	T1,T2,T3,B1,B2,B3,B4	T1,T2,T3,B1,B2,B3,B4	T1,T2,T3,B1,B2,B3,B4	X	X	X	X
2	Industri Produk Obat Tradisional Untuk Manusia		X	X	X	X	X	X	X	X	X	X	T1,T2,T3,B1,B2,B3,B4	X	I	X	T1,T2,T3,B1,B2,B3,B4	T1,T2,T3,B1,B2,B3,B4	T1,T2,T3,B1,B2,B3,B4	T1,T2,T3,B1,B2,B3,B4	T1,T2,T3,B1,B2,B3,B4	T1,T2,T3,B1,B2,B3,B4	T1,T2,T3,B1,B2,B3,B4	T1,T2,T3,B1,B2,B3,B4	T1,T2,T3,B1,B2,B3,B4	X	X	X	X
3	Industri Produk Obat Tradisional Untuk Hewan		X	X	X	X	X	X	X	X	X	X	T1,T2,T3,B1,B2,B3,B4	X	I	X	T1,T2,T3,B1,B2,B3,B4	T1,T2,T3,B1,B2,B3,B4	T1,T2,T3,B1,B2,B3,B4	T1,T2,T3,B1,B2,B3,B4	T1,T2,T3,B1,B2,B3,B4	T1,T2,T3,B1,B2,B3,B4	T1,T2,T3,B1,B2,B3,B4	T1,T2,T3,B1,B2,B3,B4	T1,T2,T3,B1,B2,B3,B4	X	X	X	X
4	Industri Bahan Baku Obat Tradisional Untuk Hewan		X	X	X	X	X	X	X	X	X	X	T1,T2,T3,B1,B2,B3,B4	X	I	X	T1,T2,T3,B1,B2,B3,B4	T1,T2,T3,B1,B2,B3,B4	T1,T2,T3,B1,B2,B3,B4	T1,T2,T3,B1,B2,B3,B4	T1,T2,T3,B1,B2,B3,B4	T1,T2,T3,B1,B2,B3,B4	T1,T2,T3,B1,B2,B3,B4	T1,T2,T3,B1,B2,B3,B4	T1,T2,T3,B1,B2,B3,B4	X	X	X	X
22	Industri Karet, Barang dari Karet dan Plastik																												
	Industri Karet dan Barang dari Karet																												
	Industri Ban dan Vulkanisir Ban																												
1	Industri Ban Luar Dan Ban Dalam		X	X	X	X	X	X	X	X	X	X	X	X	I	X	X	X	X	X	X	X	X	X	X	X	X	X	X



NO	ZONA		Lindung							Budidaya																			
	SUBZONA	KEGIATAN	Badan Air	Perlindungan Setempat	Taman Kota	Taman Kecamatan	Taman Kelurahan	Taman RW	Pemukaman	Jalur Hijau	Badan Jalan	Tanaman Pangan	Perkebunan	Pembangkitan Tenaga Listrik	Kawasan Peruntukan Industri	Pariwisata	Perumah Kepadatan Tinggi	Perumah Kepadatan Sedang	SPU Skala Kota	SPU Skala Kecamatan	SPU Skala Kelurahan	SPU Skala RW	Perdagangan dan Jasa Skala Kota	Perdagangan dan Jasa Skala WP	Perdagangan dan Jasa Skala SWP	Perkantoran	Instalasi Pengolahan Air Minum (IPAM)	Transportasi	Pertahanan dan keamanan
			BA	PS	RTH-2	RTH-3	RTH-4	RTH-5	RTH-7	RTH-8	BJ	P-1	P-3	PTL	KPI	W	R-2	R-3	SPU-1	SPU-2	SPU-3	SPU-4	K-1	K-2	K-3	KT	PL-3	TR	HK
2	Industri Vulkanisir Ban		X	X	X	X	X	X	X	X	X	X	X	X	I	X	X	X	X	X	X	X	X	X	X	X	X	X	X
	Industri Pengasapan, Remilling, dan Karet Remah																												
1	Industri Pengasapan Karet		X	X	X	X	X	X	X	X	X	X	X	X	I	X	X	X	X	X	X	X	X	X	X	X	X	X	X
2	Industri Remilling Karet		X	X	X	X	X	X	X	X	X	X	X	X	I	X	X	X	X	X	X	X	X	X	X	X	X	X	X
3	Industri Karet Remah (Crumb Rubber)		X	X	X	X	X	X	X	X	X	X	X	X	I	X	X	X	X	X	X	X	X	X	X	X	X	X	X
	Industri Barang dari Karet Lainnya																												
1	Industri Barang Dari Karet Untuk Keperluan Rumah Tangga		X	X	X	X	X	X	X	X	X	X	X	X	I	X	X	X	X	X	X	X	X	X	X	X	X	X	X
2	Industri Barang Dari Karet Untuk Keperluan Industri		X	X	X	X	X	X	X	X	X	X	X	X	I	X	X	X	X	X	X	X	X	X	X	X	X	X	X
3	Industri Barang Dari Karet Untuk Keperluan Infrastruktur		X	X	X	X	X	X	X	X	X	X	X	X	I	X	X	X	X	X	X	X	X	X	X	X	X	X	X

NO	ZONA		Lindung							Budidaya																			
	SUBZONA	KEGIATAN	Badan Air	Perlindungan Setempat	Taman Kota	Taman Kecamatan	Taman Kelurahan	Taman RW	Pemakaman	Jalur Hijau	Badan jalan	Tanaman Pangan	Perkebunan	Pembangkitan Tenaga Listrik	Kawasan Peruntukan Industri	Pariwisata	Perumah Kepadatan Tinggi	Perumah Kepadatan Sedang	SPU Skala Kota	SPU Skala Kecamatan	SPU Skala Kelurahan	SPU Skala RW	Perdagangan dan Jasa Skala Kota	Perdagangan dan Jasa Skala WP	Perdagangan dan Jasa Skala SWP	Perkantoran	Instalasi Pengolahan Air Minum (IPAM)	Transportasi	Pertahanan dan keamanan
			BA	PS	RTH-2	RTH-3	RTH-4	RTH-5	RTH-7	RTH-8	BJ	P-1	P-3	PTL	KPI	W	R-2	R-3	SPU-1	SPU-2	SPU-3	SPU-4	K-1	K-2	K-3	KT	PL-3	TR	HK
4	Industri Barang Dari Karet Untuk Kesehatan		X	X	X	X	X	X	X	X	X	X	X	X	I	X	X	X	X	X	X	X	X	X	X	X	X	X	X
5	Industri Barang Dari Karet Lainnya Ytdl		X	X	X	X	X	X	X	X	X	X	X	X	I	X	X	X	X	X	X	X	X	X	X	X	X	X	X
	Industri Barang dari Plastik																												
	Industri Barang dari Plastik untuk Bangunan																												
1	Industri Barang Dari Plastik Untuk Bangunan		X	X	X	X	X	X	X	X	X	X	X	X	I	X	X	X	X	X	X	X	X	X	X	X	X	X	X
	Industri Barang dari Plastik untuk Pengemasan																												
1	Industri Barang Dari Plastik Untuk Pengemasan		X	X	X	X	X	X	X	X	X	X	X	X	I	X	X	X	X	X	X	X	T1,T2,T3,B1,B2,B3,B4	T1,T2,T3,B1,B2,B3,B4	T1,T2,T3,B1,B2,B3,B4	X	X	X	X
	Industri Pipa Plastik dan Perlengkapannya																												
1	Industri Pipa Plastik Dan Perlengkapannya		X	X	X	X	X	X	X	X	X	X	X	X	I	X	X	X	X	X	X	X	X	X	X	X	X	X	X

NO	ZONA		Lindung							Budidaya																			
	SUBZONA	KEGIATAN	Badan Air	Perlindungan Setempat	Taman Kota	Taman Kecamatan	Taman Kelurahan	Taman RW	Pemukaman	Jalur Hijau	Badan jalan	Tanaman Pangan	Perkebunan	Pembangkitan Tenaga Listrik	Kawasan Peruntukan Industri	Pariwisata	Perumah Kepadatan Tinggi	Perumah Kepadatan Sedang	SPU Skala Kota	SPU Skala Kecamatan	SPU Skala Kelurahan	SPU Skala RW	Perdagangan dan Jasa Skala Kota	Perdagangan dan Jasa Skala WP	Perdagangan dan Jasa Skala SWP	Perkantoran	Instalasi Pengolahan Air Minum (IPAM)	Transportasi	Pertahanan dan keamanan
			BA	PS	RTH-2	RTH-3	RTH-4	RTH-5	RTH-7	RTH-8	BJ	P-1	P-3	PTL	KPI	W	R-2	R-3	SPU-1	SPU-2	SPU-3	SPU-4	K-1	K-2	K-3	KT	PL-3	TR	HK
	Industri Barang dan Plastik Lainnya																												
1	Industri Barang Plastik Lembaran		X	X	X	X	X	X	X	X	X	X	X	X	I	X	X	X	X	X	X	X	X	X	X	X	X	X	X
2	Industri Perlengkapan Dan Peralatan Rumah Tangga (Tidak Termasuk Furnitur)		X	X	X	X	X	X	X	X	X	X	X	X	I	X	X	X	X	X	X	X	X	X	X	X	X	X	X
3	Industri Barang Dan Peralatan Teknik/Industri Dari Plastik		X	X	X	X	X	X	X	X	X	X	X	X	I	X	X	X	X	X	X	X	X	X	X	X	X	X	X
4	Industri Barang Plastik Lainnya Ytdl		X	X	X	X	X	X	X	X	X	X	X	X	I	X	X	X	X	X	X	X	X	X	X	X	X	X	X
23	Industri Barang Galian Bukan Logam																												
	Industri Kaca dan barang dari kaca																												
	Industri Kaca																												
1	Industri Kaca Lembaran		X	X	X	X	X	X	X	X	X	X	X	X	I	X	X	X	X	X	X	X	X	X	X	X	X	X	X

NO	ZONA	Lindung								Budidaya																		
	SUBZONA KEGIATAN	Badan Air	Perlindungan Setempat	Taman Kota	Taman Kecamatan	Taman Kelurahan	Taman RW	Pemukaman	Jalur Hijau	Badan jalan	Tanaman Pangan	Perkebunan	Pembangkitan Tenaga Listrik	Kawasan Peruntukan Industri	Pariwisata	Perumah Kepadatan Tinggi	Perumah Kepadatan Sedang	SPU Skala Kota	SPU Skala Kecamatan	SPU Skala Kelurahan	SPU Skala RW	Perdagangan dan Jasa Skala Kota	Perdagangan dan Jasa Skala WP	Perdagangan dan Jasa Skala SWP	Perkantoran	Instalasi Pengolahan Air Minum (IPAM)	Transportasi	Pertahanan dan keamanan
		BA	PS	RTH-2	RTH-3	RTH-4	RTH-5	RTH-7	RTH-8	BJ	P-1	P-3	PTL	KPI	W	R-2	R-3	SPU-1	SPU-2	SPU-3	SPU-4	K-1	K-2	K-3	KT	PL-3	TR	HK
2	Industri Kaca Pengaman	X	X	X	X	X	X	X	X	X	X	X	X	I	X	X	X	X	X	X	X	X	X	X	X	X	X	X
3	Industri Kaca Lainnya	X	X	X	X	X	X	X	X	X	X	X	X	I	X	X	X	X	X	X	X	X	X	X	X	X	X	X
	Industri Barang dari Kaca																											
1	Industri Perlengkapan Dan Peralatan Rumah Tangga Dari Kaca	X	X	X	X	X	X	X	X	X	X	X	X	I	X	X	X	X	X	X	X	X	X	X	X	X	X	X
2	Industri Alat-Alat Laboratorium Non Klinis, Farmasi Dan Kesehatan Dari Kaca	X	X	X	X	X	X	X	X	X	X	X	X	I	X	X	X	X	X	X	X	X	X	X	X	X	X	X
3	Industri Kemasan Dari Kaca	X	X	X	X	X	X	X	X	X	X	X	X	I	X	X	X	X	X	X	X	X	X	X	X	X	X	X
4	Industri Alat Laboratorium Klinis Dari Kaca	X	X	X	X	X	X	X	X	X	X	X	X	I	X	X	X	X	X	X	X	X	X	X	X	X	X	X
5	Industri Barang Lainnya Dari Kaca	X	X	X	X	X	X	X	X	X	X	X	X	I	X	X	X	X	X	X	X	X	X	X	X	X	X	X
	Industri Barang Galian Bukan Logam Lainnya																											

NO	ZONA	Lindung								Budidaya																		
	SUBZONA KEGIATAN	Badan Air	Perlindungan Setempat	Taman Kota	Taman Kecamatan	Taman Kelurahan	Taman RW	Pemukaman	Jalur Hijau		Tanaman Pangan	Perkebunan	Pembangkitan Tenaga Listrik	Kawasan Peruntukan Industri	Pariwisata	Perumah Kepadatan Tinggi	Perumah Kepadatan Sedang	SPU Skala Kota	SPU Skala Kecamatan	SPU Skala Kelurahan	SPU Skala RW	Perdagangan dan Jasa Skala Kota	Perdagangan dan Jasa Skala WP	Perdagangan dan Jasa Skala SWP	Perkantoran	Instalasi Pengolahan Air Minum (IPAM)	Transportasi	Pertahanan dan keamanan
		BA	PS	RTH-2	RTH-3	RTH-4	RTH-5	RTH-7	RTH-8	BJ	P-1	P-3	PTL	KPI	W	R-2	R-3	SPU-1	SPU-2	SPU-3	SPU-4	K-1	K-2	K-3	KT	PL-3	TR	HK
	Industri Barang Refaktori (Tahan Api)																											
1	Industri Bata, Mortar, Semen, Dan Sejenisnya Yang Tahan Api	X	X	X	X	X	X	X	X	X	X	X	X	I	X	X	X	X	X	X	X	X	X	X	X	X	X	X
2	Industri Barang Tahan Api Dari Tanah Liat/Keramik Lainnya	X	X	X	X	X	X	X	X	X	X	X	X	I	X	T1,T2,T3,B1,B2,B3,B4	T1,T2,T3,B1,B2,B3,B4	X	X	X	X	T1,T2,T3,B1,B2,B3,B4	T1,T2,T3,B1,B2,B3,B4	T1,T2,T3,B1,B2,B3,B4	X	X	X	X
	Industri Bahan Bangunan dan Tanah Liat atau Keramik																											
1	Industri Batu Bata Dari Tanah Liat/Keramik	X	X	X	X	X	X	X	X	X	X	T1,T2,T3,B1,B2,B3,B4	X	I	X	T1,T2,T3,B1,B2,B3,B4	T1,T2,T3,B1,B2,B3,B4	T1,T2,T3,B1,B2,B3,B4	T1,T2,T3,B1,B2,B3,B4	T1,T2,T3,B1,B2,B3,B4	T1,T2,T3,B1,B2,B3,B4	T1,T2,T3,B1,B2,B3,B4	T1,T2,T3,B1,B2,B3,B4	T1,T2,T3,B1,B2,B3,B4	X	X	X	X
2	Industri Genteng Dari Tanah Liat/Keramik	X	X	X	X	X	X	X	X	X	X	T1,T2,T3,B1,B2,B3,B4	X	I	X	T1,T2,T3,B1,B2,B3,B4	T1,T2,T3,B1,B2,B3,B4	T1,T2,T3,B1,B2,B3,B4	T1,T2,T3,B1,B2,B3,B4	T1,T2,T3,B1,B2,B3,B4	T1,T2,T3,B1,B2,B3,B4	T1,T2,T3,B1,B2,B3,B4	T1,T2,T3,B1,B2,B3,B4	T1,T2,T3,B1,B2,B3,B4	X	X	X	X
3	Industri Peralatan Saniter Dari Porselen	X	X	X	X	X	X	X	X	X	X	T1,T2,T3,B1,B2,B3,B4	X	I	X	X	X	X	X	X	X	X	X	X	X	X	X	
4	Industri Bahan Bangunan Dari Tanah Liat/Keramik Bukan Batu Bata Dan Genteng	X	X	X	X	X	X	X	X	X	X	T1,T2,T3,B1,B2,B3,B4	X	I	X	X	X	X	X	X	X	X	X	X	X	X	X	
	Industri Barang Tanah Liat atau Keramik dan Porselen Bukan Bahan Bangunan																											

NO	ZONA		Lindung							Budidaya																			
	SUBZONA	KEGIATAN	Badan Air	Perlindungan Setempat	Taman Kota	Taman Kecamatan	Taman Kelurahan	Taman RW	Pemukaman	Jalur Hijau	Badan jalan	Tanaman Pangan	Perkebunan	Pembangkitan Tenaga Listrik	Kawasan Peruntukan Industri	Pariwisata	Perumah Kepadatan Tinggi	Perumah Kepadatan Sedang	SPU Skala Kota	SPU Skala Kecamatan	SPU Skala Kelurahan	SPU Skala RW	Perdagangan dan Jasa Skala Kota	Perdagangan dan Jasa Skala WP	Perdagangan dan Jasa Skala SWP	Perkantoran	Instalasi Pengolahan Air Minum (IPAM)	Transportasi	Pertahanan dan keamanan
			BA	PS	RTH-2	RTH-3	RTH-4	RTH-5	RTH-7	RTH-8	BJ	P-1	P-3	PTL	KPI	W	R-2	R-3	SPU-1	SPU-2	SPU-3	SPU-4	K-1	K-2	K-3	KT	PL-3	TR	HK
1	Industri Perlengkapan Rumah Tangga Dari Porselen		X	X	X	X	X	X	X	X	X	X	X	X	I	X	X	X	X	X	X	X	X	X	X	X	X	X	X
2	Industri Perlengkapan Rumah Tangga Dari Tanah Liat/Keramik		X	X	X	X	X	X	X	X	X	X	X	X	I	X	T1,T2,T3,B1,B2,B3,B4	T1,T2,T3,B1,B2,B3,B4	X	X	X	X	T1,T2,T3,B1,B2,B3,B4	T1,T2,T3,B1,B2,B3,B4	T1,T2,T3,B1,B2,B3,B4	X	X	X	X
3	Industri Alat Laboratorium Dan Alat Listrik/Teknik Dari Porselen		X	X	X	X	X	X	X	X	X	X	X	X	I	X	X	X	X	X	X	X	X	X	X	X	X	X	X
4	Industri Barang Tanah Liat/Keramik Dan Porselen Lainnya Bukan Bahan Bangunan		X	X	X	X	X	X	X	X	X	X	X	X	I	X	X	X	X	X	X	X	X	X	X	X	X	X	X
	Industri Semen, Kapur, dan Gips																												
1	Industri Semen		X	X	X	X	X	X	X	X	X	X	X	X	I	X	X	X	X	X	X	X	X	X	X	X	X	X	X
2	Industri Kapur		X	X	X	X	X	X	X	X	X	X	X	X	I	X	X	X	X	X	X	X	X	X	X	X	X	X	X
3	Industri Gips		X	X	X	X	X	X	X	X	X	X	X	X	I	X	X	X	X	X	X	X	X	X	X	X	X	X	X
	Industri Barang dari Semen, Kapur, Gips, dan Asbes																												

NO	ZONA		Lindung							Budidaya																			
	SUBZONA	KEGIATAN	Badan Air	Perlindungan Setempat	Taman Kota	Taman Kecamatan	Taman Kelurahan	Taman RW	Pemukaman	Jalur Hijau	Badan jalan	Tanaman Pangan	Perkebunan	Pembangkitan Tenaga Listrik	Kawasan Peruntukan Industri	Pariwisata	Perumah Kepadatan Tinggi	Perumah Kepadatan Sedang	SPU Skala Kota	SPU Skala Kecamatan	SPU Skala Kelurahan	SPU Skala RW	Perdagangan dan Jasa Skala Kota	Perdagangan dan Jasa Skala WP	Perdagangan dan Jasa Skala SWP	Perkantoran	Instalasi Pengolahan Air Minum (IPAM)	Transportasi	Pertahanan dan keamanan
			BA	PS	RTH-2	RTH-3	RTH-4	RTH-5	RTH-7	RTH-8	BJ	P-1	P-3	PTL	KPI	W	R-2	R-3	SPU-1	SPU-2	SPU-3	SPU-4	K-1	K-2	K-3	KT	PL-3	TR	HK
1	Industri Barang Dari Semen		X	X	X	X	X	X	X	X	X	X	X	X	I	X	X	X	X	X	X	X	X	X	X	X	X	X	X
2	Industri Barang Dari Kapur		X	X	X	X	X	X	X	X	X	X	X	X	I	X	X	X	X	X	X	X	X	X	X	X	X	X	X
3	Industri Barang Dari Semen Dan Kapur Untuk Konstruksi		X	X	X	X	X	X	X	X	X	X	X	X	I	X	X	X	X	X	X	X	X	X	X	X	X	X	X
4	Industri Barang Dari Gips Untuk Konstruksi		X	X	X	X	X	X	X	X	X	X	X	X	I	X	X	X	X	X	X	X	X	X	X	X	X	X	X
5	Industri Barang Dari Asbes Untuk Keperluan Bahan Bangunan		X	X	X	X	X	X	X	X	X	X	X	X	I	X	X	X	X	X	X	X	X	X	X	X	X	X	X
6	Industri Barang Dari Asbes Untuk Keperluan Industri		X	X	X	X	X	X	X	X	X	X	X	X	I	X	X	X	X	X	X	X	X	X	X	X	X	X	X
7	Industri Mortar Atau Beton Siap Pakai		X	X	X	X	X	X	X	X	X	X	X	X	I	X	X	X	X	X	X	X	X	X	X	X	X	X	X
8	Industri Barang Dari Semen, Kapur, Gips Dan Asbes Lainnya		X	X	X	X	X	X	X	X	X	X	X	X	I	X	X	X	X	X	X	X	X	X	X	X	X	X	X
	Industri Barang dari Batu																												

NO	ZONA		Lindung							Budidaya																			
	SUBZONA	KEGIATAN	Badan Air	Perlindungan Setempat	Taman Kota	Taman Kecamatan	Taman Kelurahan	Taman RW	Pemukaman	Jalur Hijau	Badan jalan	Tanaman Pangan	Perkebunan	Pembangkitan Tenaga Listrik	Kawasan Peruntukan Industri	Pariwisata	Perumah Kepadatan Tinggi	Perumah Kepadatan Sedang	SPU Skala Kota	SPU Skala Kecamatan	SPU Skala Kelurahan	SPU Skala RW	Perdagangan dan Jasa Skala Kota	Perdagangan dan Jasa Skala WP	Perdagangan dan Jasa Skala SWP	Perkantoran	Instalasi Pengolahan Air Minum (IPAM)	Transportasi	Pertahanan dan keamanan
			BA	PS	RTH-2	RTH-3	RTH-4	RTH-5	RTH-7	RTH-8	BJ	P-1	P-3	PTL	KPI	W	R-2	R-3	SPU-1	SPU-2	SPU-3	SPU-4	K-1	K-2	K-3	KT	PL-3	TR	HK
1	Industri Barang Dari Marmer Dan Granit Untuk Keperluan Rumah Tangga Dan Pajangan		X	X	X	X	X	X	X	X	X	X	X	X	I	X	X	X	X	X	X	X	X	X	X	X	X	X	X
2	Industri Barang Dari Marmer Dan Granit Untuk Keperluan Bahan Bangunan		X	X	X	X	X	X	X	X	X	X	X	X	I	X	X	X	X	X	X	X	X	X	X	X	X	X	X
3	Industri Barang Dari Batu Untuk Keperluan Rumah Tangga, Pajangan, Dan Bahan Bangunan		X	X	X	X	X	X	X	X	X	X	X	X	I	X	X	X	X	X	X	X	X	X	X	X	X	X	X
4	Industri Barang Dari Marmer, Granit Dan Batu Lainnya		X	X	X	X	X	X	X	X	X	X	X	X	I	X	X	X	X	X	X	X	X	X	X	X	X	X	X
	Industri Barang Galian Bukan Logam Lainnya YTDL																												
1	Industri Barang Galian Bukan Logam Lainnya Ytdl		X	X	X	X	X	X	X	X	X	X	X	X	I	X	X	X	X	X	X	X	X	X	X	X	X	X	X
24	Industri Logam Dasar																												
	Industri Logam Dasar Besi dan Baja																												
	Industri Logam Dasar Besi dan Baja																												



NO	ZONA		Lindung							Budidaya																			
	SUBZONA	KEGIATAN	Badan Air	Perlindungan Setempat	Taman Kota	Taman Kecamatan	Taman Kelurahan	Taman RW	Pemukaman	Jalur Hijau	Badan Jalan	Tanaman Pangan	Perkebunan	Pembangkitan Tenaga Listrik	Kawasan Peruntukan Industri	Pariwisata	Perumah Kepadatan Tinggi	Perumah Kepadatan Sedang	SPU Skala Kota	SPU Skala Kecamatan	SPU Skala Kelurahan	SPU Skala RW	Perdagangan dan Jasa Skala Kota	Perdagangan dan Jasa Skala WP	Perdagangan dan Jasa Skala SWP	Perkantoran	Instalasi Pengolahan Air Minum (IPAM)	Transportasi	Pertahanan dan keamanan
			BA	PS	RTH-2	RTH-3	RTH-4	RTH-5	RTH-7	RTH-8	BJ	P-1	P-3	PTL	KPI	W	R-2	R-3	SPU-1	SPU-2	SPU-3	SPU-4	K-1	K-2	K-3	KT	PL-3	TR	HK
1	Industri Besi Dan Baja Dasar (Iron And Steel Making)		X	X	X	X	X	X	X	X	X	X	X	X	I	X	X	X	X	X	X	X	X	X	X	X	X	X	X
2	Industri Penggilingan Baja (Steel Rolling)		X	X	X	X	X	X	X	X	X	X	X	X	I	X	X	X	X	X	X	X	X	X	X	X	X	X	X
3	Industri Pipa Dan Sambungan Pipa Dari Baja Dan Besi		X	X	X	X	X	X	X	X	X	X	X	X	I	X	X	X	X	X	X	X	X	X	X	X	X	X	X
	Industri Logam Dasar Mulia dan Logam Dasar Bukan Besi Lainnya																												
	Industri Logam Dasar Mulia dan Logam Dasar Bukan Besi Lainnya																												
1	Industri Pembuatan Logam Dasar Mulia		X	X	X	X	X	X	X	X	X	X	X	X	I	X	X	X	X	X	X	X	X	X	X	X	X	X	X
2	Industri Pembuatan Logam Dasar Bukan Besi		X	X	X	X	X	X	X	X	X	X	X	X	I	X	T1,T2,T3,B1,B2,B3,B4	T1,T2,T3,B1,B2,B3,B4	X	X	X	X	T1,T2,T3,B1,B2,B3,B4	T1,T2,T3,B1,B2,B3,B4	T1,T2,T3,B1,B2,B3,B4	X	X	X	X
3	Industri Penggilingan Logam Bukan Besi		X	X	X	X	X	X	X	X	X	X	X	X	I	X	T1,T2,T3,B1,B2,B3,B4	T1,T2,T3,B1,B2,B3,B4	X	X	X	X	T1,T2,T3,B1,B2,B3,B4	T1,T2,T3,B1,B2,B3,B4	T1,T2,T3,B1,B2,B3,B4	X	X	X	X
4	Industri Ekstrusi Logam Bukan Besi		X	X	X	X	X	X	X	X	X	X	X	X	I	X	T1,T2,T3,B1,B2,B3,B4	T1,T2,T3,B1,B2,B3,B4	X	X	X	X	T1,T2,T3,B1,B2,B3,B4	T1,T2,T3,B1,B2,B3,B4	T1,T2,T3,B1,B2,B3,B4	X	X	X	X

NO	ZONA	Lindung								Budidaya																		
	SUBZONA KEGIATAN	Badan Air	Perlindungan Setempat	Taman Kota	Taman Kecamatan	Taman Kelurahan	Taman RW	Pemukaman	Jalur Hijau	Badan jalan	Tanaman Pangan	Perkebunan	Pembangkitan Tenaga Listrik	Kawasan Peruntukan Industri	Pariwisata	Perumah Kepadatan Tinggi	Perumah Kepadatan Sedang	SPU Skala Kota	SPU Skala Kecamatan	SPU Skala Kelurahan	SPU Skala RW	Perdagangan dan Jasa Skala Kota	Perdagangan dan Jasa Skala WP	Perdagangan dan Jasa Skala SWP	Perkantoran	Instalasi Pengolahan Air Minum (IPAM)	Transportasi	Pertahanan dan keamanan
		BA	PS	RTH-2	RTH-3	RTH-4	RTH-5	RTH-7	RTH-8	BJ	P-1	P-3	PTL	KPI	W	R-2	R-3	SPU-1	SPU-2	SPU-3	SPU-4	K-1	K-2	K-3	KT	PL-3	TR	HK
5	Industri Pipa Dan Sambungan Pipa Dari Logam Bukan Besi Dan Baja	X	X	X	X	X	X	X	X	X	X	X	X	I	X	X	X	X	X	X	X	X	X	X	X	X	X	X
6	Industri Pengolahan Uranium dan Bijih Uranium	X	X	X	X	X	X	X	X	X	X	X	X	I	X	X	X	X	X	X	X	X	X	X	X	X	X	X
	Industri Pengecoran Logam																											
	Industri Pengecoran Besi Dan Baja																											
1	Industri Pengecoran Besi Dan Baja	X	X	X	X	X	X	X	X	X	X	X	X	I	X	X	X	X	X	X	X	X	X	X	X	X	X	X
	Industri Pengecoran Logam Bukan Besi Dan Baja																											
1	Industri Pengecoran Logam Bukan Besi Dan Baja	X	X	X	X	X	X	X	X	X	X	X	X	I	X	T1,T2,T 3,B1,B2 ,B3,B4	T1,T2,T3,B 1,B2,B3,B 4	X	X	X	X	T1,T2,T 3,B1,B2 ,B3,B4	T1,T2,T 3,B1,B2 ,B3,B4	T1,T2,T 3,B1,B2 ,B3,B4	X	X	X	X
25	Industri Barang Logam, Bukan Mesin dan Peralatannya																											
	Industri Barang Logam Siap Pasang Untuk Bangunan, Tangki, Tandon Air Dan Generator Uap																											

NO	ZONA		Lindung							Budidaya																				
	SUBZONA	KEGIATAN	Badan Air	Perlindungan Setempat	Taman Kota	Taman Kecamatan	Taman Kelurahan	Taman RW	Pemukaman	Jalur Hijau	Badan jalan	Tanaman Pangan	Perkebunan	Pembangkitan Tenaga Listrik	Kawasan Peruntukan Industri	Pariwisata	Perumah Kepadatan Tinggi	Perumah Kepadatan Sedang	SPU Skala Kota	SPU Skala Kecamatan	SPU Skala Kelurahan	SPU Skala RW	Perdagangan dan Jasa Skala Kota	Perdagangan dan Jasa Skala WP	Perdagangan dan Jasa Skala SWP	Perkantoran	Instalasi Pengolahan Air Minum (IPAM)	Transportasi	Pertahanan dan keamanan	
			BA	PS	RTH-2	RTH-3	RTH-4	RTH-5	RTH-7	RTH-8	BJ	P-1	P-3	PTL	KPI	W	R-2	R-3	SPU-1	SPU-2	SPU-3	SPU-4	K-1	K-2	K-3	KT	PL-3	TR	HK	
	Industri Barang Logam Siap Pasang Untuk Bangunan																													
1	Industri Barang Dari Logam Bukan Aluminium Siap Pasang Untuk Bangunan		X	X	X	X	X	X	X	X	X	X	X	X	I	X	T1,T2,T3,B1,B2,B3,B4	T1,T2,T3,B1,B2,B3,B4	X	X	X	X	T1,T2,T3,B1,B2,B3,B4	T1,T2,T3,B1,B2,B3,B4	T1,T2,T3,B1,B2,B3,B4	X	X	X	X	
2	Industri Barang Dari Logam Aluminium Siap Pasang Untuk Bangunan		X	X	X	X	X	X	X	X	X	X	X	X	I	X	T1,T2,T3,B1,B2,B3,B4	T1,T2,T3,B1,B2,B3,B4	X	X	X	X	T1,T2,T3,B1,B2,B3,B4	T1,T2,T3,B1,B2,B3,B4	T1,T2,T3,B1,B2,B3,B4	X	X	X	X	
3	Industri Konstruksi Berat Siap Pasang Dari Baja Untuk Bangunan		X	X	X	X	X	X	X	X	X	X	X	X	I	X	T1,T2,T3,B1,B2,B3,B4	T1,T2,T3,B1,B2,B3,B4	X	X	X	X	T1,T2,T3,B1,B2,B3,B4	T1,T2,T3,B1,B2,B3,B4	T1,T2,T3,B1,B2,B3,B4	X	X	X	X	
4	Industri Barang Dari Logam Siap Pasang Untuk Konstruksi Lainnya		X	X	X	X	X	X	X	X	X	X	X	X	I	X	T1,T2,T3,B1,B2,B3,B4	T1,T2,T3,B1,B2,B3,B4	X	X	X	X	T1,T2,T3,B1,B2,B3,B4	T1,T2,T3,B1,B2,B3,B4	T1,T2,T3,B1,B2,B3,B4	X	X	X	X	
	Industri Tangki, Tandon Air Dan Wadah Dari Logam																													
1	Industri Tangki, Tandon Air Dan Wadah Dari Logam		X	X	X	X	X	X	X	X	X	X	X	X	I	X	X	X	X	X	X	X	X	X	X	X	X	X	X	X
	Industri Generator Uap, Bukan Ketel Pemanas																													
1	Industri Generator Uap, Bukan Ketel Pemanas		X	X	X	X	X	X	X	X	X	X	X	X	I	X	X	X	X	X	X	X	X	X	X	X	X	X	X	X

NO	ZONA	Lindung								Budidaya																		
	SUBZONA KEGIATAN	Badan Air	Perlindungan Setempat	Taman Kota	Taman Kecamatan	Taman Kelurahan	Taman RW	Pemukaman	Jalur Hijau	Badan jalan	Tanaman Pangan	Perkebunan	Pembangkitan Tenaga Listrik	Kawasan Peruntukan Industri	Pariwisata	Perumah Kepadatan Tinggi	Perumah Kepadatan Sedang	SPU Skala Kota	SPU Skala Kecamatan	SPU Skala Kelurahan	SPU Skala RW	Perdagangan dan Jasa Skala Kota	Perdagangan dan Jasa Skala WP	Perdagangan dan Jasa Skala SWP	Perkantoran	Instalasi Pengolahan Air Minimum (IPAM)	Transportasi	Pertahanan dan keamanan
		BA	PS	RTH-2	RTH-3	RTH-4	RTH-5	RTH-7	RTH-8	BJ	P-1	P-3	PTL	KPI	W	R-2	R-3	SPU-1	SPU-2	SPU-3	SPU-4	K-1	K-2	K-3	KT	PL-3	TR	HK
	Industri Senjata dan Amunisi																											
	Industri Senjata dan Amunisi																											
1	Industri Senjata dan Amunisi	X	X	X	X	X	X	X	X	X	X	X	X	I	X	X	X	X	X	X	X	X	X	X	X	X	X	X
	Industri Barang Logam Lainnya dan Jasa Pembuatan Barang Logam																											
	Industri Penempaan, Pengepresan, Pencetakan Dan Pembentukan Logam; Metalurgi Bubuk																											
1	Industri Penempaan, Pengepresan, Pencetakan Dan Pembentukan Logam; Metalurgi Bubuk	X	X	X	X	X	X	X	X	X	X	X	X	I	X	X	X	X	X	X	X	X	X	X	X	X	X	X
	Jasa Industri Untuk Berbagai Pengerjaan Khusus Logam Dan Barang Dari Logam																											

NO	ZONA	Lindung								Budidaya																		
	SUBZONA KEGIATAN	Badan Air	Perlindungan Setempat	Taman Kota	Taman Kecamatan	Taman Kelurahan	Taman RW	Pemukaman	Jalur Hijau	Badan jalan	Tanaman Pangan	Perkebunan	Pembangkitan Tenaga Listrik	Kawasan Peruntukan Industri	Pariwisata	Perumah Kepadatan Tinggi	Perumah Kepadatan Sedang	SPU Skala Kota	SPU Skala Kecamatan	SPU Skala Kelurahan	SPU Skala RW	Perdagangan dan Jasa Skala Kota	Perdagangan dan Jasa Skala WP	Perdagangan dan Jasa Skala SWP	Perkantoran	Instalasi Pengolahan Air Mium (IPAM)	Transportasi	Pertahanan dan keamanan
		BA	PS	RTH-2	RTH-3	RTH-4	RTH-5	RTH-7	RTH-8	BJ	P-1	P-3	PTL	KPI	W	R-2	R-3	SPU-1	SPU-2	SPU-3	SPU-4	K-1	K-2	K-3	KT	PL-3	TR	HK
1	Jasa Industri Untuk Berbagai Pengerjaan Khusus Logam Dan Barang Dari Logam	X	X	X	X	X	X	X	X	X	X	X	X	I	X	X	X	X	X	X	X	X	X	X	X	X	X	X
	Industri Alat Potong, Perkakas Tangan dan Peralatan Umum																											
1	Industri Alat Potong Dan Perkakas Tangan Untuk Pertanian	X	X	X	X	X	X	X	X	X	X	X	X	I	X	T1,T2,T3,B1,B2,B3,B4	T1,T2,T3,B1,B2,B3,B4	T1,T2,T3,B1,B2,B3,B4	T1,T2,T3,B1,B2,B3,B4	T1,T2,T3,B1,B2,B3,B4	T1,T2,T3,B1,B2,B3,B4	T1,T2,T3,B1,B2,B3,B4	T1,T2,T3,B1,B2,B3,B4	T1,T2,T3,B1,B2,B3,B4	X	X	X	X
2	Industri Alat Potong Dan Perkakas Tangan Pertukangan	X	X	X	X	X	X	X	X	X	X	X	X	I	X	T1,T2,T3,B1,B2,B3,B4	T1,T2,T3,B1,B2,B3,B4	T1,T2,T3,B1,B2,B3,B4	T1,T2,T3,B1,B2,B3,B4	T1,T2,T3,B1,B2,B3,B4	T1,T2,T3,B1,B2,B3,B4	T1,T2,T3,B1,B2,B3,B4	T1,T2,T3,B1,B2,B3,B4	T1,T2,T3,B1,B2,B3,B4	X	X	X	X
3	Industri Alat Potong Dan Perkakas Tangan Yang Digunakan Dalam Rumah Tangga	X	X	X	X	X	X	X	X	X	X	X	X	I	X	T1,T2,T3,B1,B2,B3,B4	T1,T2,T3,B1,B2,B3,B4	T1,T2,T3,B1,B2,B3,B4	T1,T2,T3,B1,B2,B3,B4	T1,T2,T3,B1,B2,B3,B4	T1,T2,T3,B1,B2,B3,B4	T1,T2,T3,B1,B2,B3,B4	T1,T2,T3,B1,B2,B3,B4	T1,T2,T3,B1,B2,B3,B4	X	X	X	X
4	Industri Peralatan Umum	X	X	X	X	X	X	X	X	X	X	X	X	I	X	T1,T2,T3,B1,B2,B3,B4	T1,T2,T3,B1,B2,B3,B4	T1,T2,T3,B1,B2,B3,B4	T1,T2,T3,B1,B2,B3,B4	T1,T2,T3,B1,B2,B3,B4	T1,T2,T3,B1,B2,B3,B4	T1,T2,T3,B1,B2,B3,B4	T1,T2,T3,B1,B2,B3,B4	T1,T2,T3,B1,B2,B3,B4	X	X	X	X
	Industri Ember, Kaleng, Drum Dan Wadah Sejenis Dari Logam																											
1	Industri Ember, Kaleng, Drum Dan Wadah Sejenis Dari Logam	X	X	X	X	X	X	X	X	X	X	X	X	I	X	T1,T2,T3,B1,B2,B3,B4	T1,T2,T3,B1,B2,B3,B4	T1,T2,T3,B1,B2,B3,B4	T1,T2,T3,B1,B2,B3,B4	T1,T2,T3,B1,B2,B3,B4	T1,T2,T3,B1,B2,B3,B4	T1,T2,T3,B1,B2,B3,B4	T1,T2,T3,B1,B2,B3,B4	T1,T2,T3,B1,B2,B3,B4	X	X	X	X
	Industri Barang Dari Kawat dan Paku, Mur, dan Baut, Bukan Kabel Logam																											

NO	ZONA		Lindung							Budidaya																			
	SUBZONA KEGIATAN	Badan Air	Perlindungan Setempat	Taman Kota	Taman Kecamatan	Taman Kelurahan	Taman RW	Pemukaman	Jalur Hijau	Badan jalan	Tanaman Pangan	Perkebunan	Pembangkitan Tenaga Listrik	Kawasan Peruntukan Industri	Pariwisata	Perumah Kepadatan Tinggi	Perumah Kepadatan Sedang	SPU Skala Kota	SPU Skala Kecamatan	SPU Skala Kelurahan	SPU Skala RW	Perdagangan dan Jasa Skala Kota	Perdagangan dan Jasa Skala WP	Perdagangan dan Jasa Skala SWP	Perkantoran	Instalasi Pengolahan Air Minum (IPAM)	Transportasi	Pertahanan dan keamanan	
		BA	PS	RTH-2	RTH-3	RTH-4	RTH-5	RTH-7	RTH-8	BJ	P-1	P-3	PTL	KPI	W	R-2	R-3	SPU-1	SPU-2	SPU-3	SPU-4	K-1	K-2	K-3	KT	PL-3	TR	HK	
1																													
	Industri Barang Dari Kawat	X	X	X	X	X	X	X	X	X	X	X	X	I	X	T1,T2,T3,B1,B2,B3,B4	T1,T2,T3,B1,B2,B3,B4	T1,T2,T3,B1,B2,B3,B4	T1,T2,T3,B1,B2,B3,B4	T1,T2,T3,B1,B2,B3,B4	T1,T2,T3,B1,B2,B3,B4	T1,T2,T3,B1,B2,B3,B4	T1,T2,T3,B1,B2,B3,B4	T1,T2,T3,B1,B2,B3,B4	X	X	X	X	
2	Industri Paku, Mur Dan Baut	X	X	X	X	X	X	X	X	X	X	X	X	I	X	T1,T2,T3,B1,B2,B3,B4	T1,T2,T3,B1,B2,B3,B4	T1,T2,T3,B1,B2,B3,B4	T1,T2,T3,B1,B2,B3,B4	T1,T2,T3,B1,B2,B3,B4	T1,T2,T3,B1,B2,B3,B4	T1,T2,T3,B1,B2,B3,B4	T1,T2,T3,B1,B2,B3,B4	T1,T2,T3,B1,B2,B3,B4	X	X	X	X	
	Industri Barang Logam Lainnya Ytdl																												
1	Industri Brankas, Filling Kantor Dan Sejenisnya	X	X	X	X	X	X	X	X	X	X	X	X	I	X	X	X	X	X	X	X	X	X	X	X	X	X	X	X
2	Industri Peralatan Dapur Dan Peralatan Meja Dari Logam	X	X	X	X	X	X	X	X	X	X	X	X	I	X	X	X	X	X	X	X	X	X	X	X	X	X	X	X
3	Industri Keperluan Rumah Tangga Dari Logam Bukan Peralatan Dapur Dan Peralatan Meja	X	X	X	X	X	X	X	X	X	X	X	X	I	X	X	X	X	X	X	X	X	X	X	X	X	X	X	X
4	Industri Pembuatan Profil	X	X	X	X	X	X	X	X	X	X	X	X	I	X	X	X	X	X	X	X	X	X	X	X	X	X	X	X
5	Industri Lampu Dari Logam	X	X	X	X	X	X	X	X	X	X	X	X	I	X	X	X	X	X	X	X	X	X	X	X	X	X	X	X
6	Industri Barang Logam Lainnya Ytdl	X	X	X	X	X	X	X	X	X	X	X	X	I	X	X	X	X	X	X	X	X	X	X	X	X	X	X	X

NO	ZONA		Lindung							Budidaya																			
	SUBZONA	KEGIATAN	Badan Air	Perlindungan Setempat	Taman Kota	Taman Kecamatan	Taman Kelurahan	Taman RW	Pemukaman	Jalur Hijau	Badan jalan	Tanaman Pangan	Perkebunan	Pembangkitan Tenaga Listrik	Kawasan Peruntukan Industri	Pariwisata	Perumah Kepadatan Tinggi	Perumah Kepadatan Sedang	SPU Skala Kota	SPU Skala Kecamatan	SPU Skala Kelurahan	SPU Skala RW	Perdagangan dan Jasa Skala Kota	Perdagangan dan Jasa Skala WP	Perdagangan dan Jasa Skala SWP	Perkantoran	Instalasi Pengolahan Air Minum (IPAM)	Transportasi	Pertahanan dan keamanan
			BA	PS	RTH-2	RTH-3	RTH-4	RTH-5	RTH-7	RTH-8	BJ	P-1	P-3	PTL	KPI	W	R-2	R-3	SPU-1	SPU-2	SPU-3	SPU-4	K-1	K-2	K-3	KT	PL-3	TR	HK
26	Industri Komputer, Barang Elektronik dan Optik																												
	Industri Komponen Dan Papan Elektronik																												
	Industri Tabung Elektron Dan Konektor Elektronik																												
1	Industri Tabung Elektron Dan Konektor Elektronik		X	X	X	X	X	X	X	X	X	X	X	X	I	X	X	X	X	X	X	X	X	X	X	X	X	X	X
	Industri Semi Konduktor Dan Komponen Elektronik Lainnya																												
1	Industri Semi Konduktor Dan Komponen Elektronik Lainnya		X	X	X	X	X	X	X	X	X	X	X	X	I	X	X	X	X	X	X	X	X	X	X	X	X	X	X
	Industri Komputer dan Perlengkapannya																												
	Industri Komputer Dan/Atau Perakitan Komputer																												
1	Industri Komputer Dan/Atau Perakitan Komputer		X	X	X	X	X	X	X	X	X	X	X	X	I	X	X	X	X	X	X	X	X	X	X	X	X	X	X

NO	ZONA		Lindung							Budidaya																				
	SUBZONA	KEGIATAN	Badan Air	Perlindungan Setempat	Taman Kota	Taman Kecamatan	Taman Kelurahan	Taman RW	Pemukaman	Jalur Hijau	Badan jalan	Tanaman Pangan	Perkebunan	Pembangkitan Tenaga Listrik	Kawasan Peruntukan Industri	Pariwisata	Perumah Kepadatan Tinggi	Perumah Kepadatan Sedang	SPU Skala Kota	SPU Skala Kecamatan	SPU Skala Kelurahan	SPU Skala RW	Perdagangan dan Jasa Skala Kota	Perdagangan dan Jasa Skala WP	Perdagangan dan Jasa Skala SWP	Perkantoran	Instalasi Pengolahan Air Minum (IPAM)	Transportasi	Pertahanan dan keamanan	
			BA	PS	RTH-2	RTH-3	RTH-4	RTH-5	RTH-7	RTH-8	BJ	P-1	P-3	PTL	KPI	W	R-2	R-3	SPU-1	SPU-2	SPU-3	SPU-4	K-1	K-2	K-3	KT	PL-3	TR	HK	
		Industri Perlengkapan Komputer																												
1		Industri Perlengkapan Komputer	X	X	X	X	X	X	X	X	X	X	X	X	I	X	X	X	X	X	X	X	X	X	X	X	X	X	X	X
		Industri Peralatan Komunikasi																												
		Industri Peralatan Telepon Dan Faksimili																												
1		Industri Peralatan Telepon Dan Faksimili	X	X	X	X	X	X	X	X	X	X	X	X	I	X	X	X	X	X	X	X	X	X	X	X	X	X	X	X
		Industri Peralatan Komunikasi Tanpa Kabel (Wireless)																												
1		Industri Peralatan Komunikasi Tanpa Kabel (Wireless)	X	X	X	X	X	X	X	X	X	X	X	X	I	X	X	X	X	X	X	X	X	X	X	X	X	X	X	X
		Industri Peralatan Komunikasi Lainnya																												
1		Industri Kartu Cerdas (Smart Card)	X	X	X	X	X	X	X	X	X	X	X	X	I	X	X	X	X	X	X	X	X	X	X	X	X	X	X	X



NO	ZONA		Lindung							Budidaya																			
	SUBZONA	KEGIATAN	Badan Air	Perlindungan Setempat	Taman Kota	Taman Kecamatan	Taman Kelurahan	Taman RW	Pemakaman	Jalur Hijau	Badan jalan	Tanaman Pangan	Perkebunan	Pembangkitan Tenaga Listrik	Kawasan Peruntukan Industri	Pariwisata	Perumah Kepadatan Tinggi	Perumah Kepadatan Sedang	SPU Skala Kota	SPU Skala Kecamatan	SPU Skala Kelurahan	SPU Skala RW	Perdagangan dan Jasa Skala Kota	Perdagangan dan Jasa Skala WP	Perdagangan dan Jasa Skala SWP	Perkantoran	Instalasi Pengolahan Air Minum (IPAM)	Transportasi	Pertahanan dan keamanan
			BA	PS	RTH-2	RTH-3	RTH-4	RTH-5	RTH-7	RTH-8	BJ	P-1	P-3	PTL	KPI	W	R-2	R-3	SPU-1	SPU-2	SPU-3	SPU-4	K-1	K-2	K-3	KT	PL-3	TR	HK
2																													
	Industri Peralatan Komunikasi Lainnya	X	X	X	X	X	X	X	X	X	X	X	X	X	I	X	X	X	X	X	X	X	X	X	X	X	X	X	X
	Industri Peralatan Audio dan Video Elektronik																												
	Industri Televisi Dan/Atau Perakitan Televisi																												
1	Industri Televisi Dan/Atau Perakitan Televisi	X	X	X	X	X	X	X	X	X	X	X	X	X	I	X	X	X	X	X	X	X	X	X	X	X	X	X	X
	Industri Peralatan Perekam, Penerima Dan Pengganda Audio Dan Video, Bukan Industri Televisi																												
1	Industri Peralatan Perekam, Penerima Dan Pengganda Audio Dan Video, Bukan Industri Televisi	X	X	X	X	X	X	X	X	X	X	X	X	X	I	X	X	X	X	X	X	X	X	X	X	X	X	X	X
	Industri Peralatan Audio Dan Video Elektronik Lainnya																												
1	Industri Peralatan Audio Dan Video Elektronik Lainnya	X	X	X	X	X	X	X	X	X	X	X	X	X	I	X	X	X	X	X	X	X	X	X	X	X	X	X	X
	Industri Alat Ukur, Alat Uji, Peralatan Navigasi dan Kontrol Alat Ukur Waktu																												

NO	ZONA		Lindung							Budidaya																			
	SUBZONA	KEGIATAN	Badan Air	Perlindungan Setempat	Taman Kota	Taman Kecamatan	Taman Kelurahan	Taman RW	Pemukaman	Jalur Hijau	Badan jalan	Tanaman Pangan	Perkebunan	Pembangkitan Tenaga Listrik	Kawasan Peruntukan Industri	Pariwisata	Perumah Kepadatan Tinggi	Perumah Kepadatan Sedang	SPU Skala Kota	SPU Skala Kecamatan	SPU Skala Kelurahan	SPU Skala RW	Perdagangan dan Jasa Skala Kota	Perdagangan dan Jasa Skala WP	Perdagangan dan Jasa Skala SWP	Perkantoran	Instalasi Pengolahan Air Minum (IPAM)	Transportasi	Pertahanan dan keamanan
			BA	PS	RTH-2	RTH-3	RTH-4	RTH-5	RTH-7	RTH-8	BJ	P-1	P-3	PTL	KPI	W	R-2	R-3	SPU-1	SPU-2	SPU-3	SPU-4	K-1	K-2	K-3	KT	PL-3	TR	HK
		Industri Alat Ukur, Alat Uji, Peralatan Navigasi dan Kontrol																											
1		Industri Alat Ukur Dan Alat Uji Manual	X	X	X	X	X	X	X	X	X	X	X	X	I	X	X	X	X	X	X	X	X	X	X	X	X	X	X
2		Industri Alat Ukur Dan Alat Uji Elektrik	X	X	X	X	X	X	X	X	X	X	X	X	I	X	X	X	X	X	X	X	X	X	X	X	X	X	X
3		Industri Alat Ukur Dan Alat Uji Elektronik	X	X	X	X	X	X	X	X	X	X	X	X	I	X	X	X	X	X	X	X	X	X	X	X	X	X	X
4		Industri Alat Uji Dalam Proses Industri	X	X	X	X	X	X	X	X	X	X	X	X	I	X	X	X	X	X	X	X	X	X	X	X	X	X	X
		Industri Alat Ukur Waktu																											
1		Industri Alat Ukur Waktu	X	X	X	X	X	X	X	X	X	X	X	X	I	X	X	X	X	X	X	X	X	X	X	X	X	X	X
		Industri Peralatan Iradiasi, Elektromedikal dan Elektroterapi																											
		Industri Peralatan Iradiasi, Elektromedikal dan Elektroterapi																											

NO	ZONA		Lindung							Budidaya																			
	SUBZONA	KEGIATAN	Badan Air	Perlindungan Setempat	Taman Kota	Taman Kecamatan	Taman Kelurahan	Taman RW	Pemukaman	Jalur Hijau	Badan jalan	Tanaman Pangan	Perkebunan	Pembangkitan Tenaga Listrik	Kawasan Peruntukan Industri	Pariwisata	Perumah Kepadatan Tinggi	Perumah Kepadatan Sedang	SPU Skala Kota	SPU Skala Kecamatan	SPU Skala Kelurahan	SPU Skala RW	Perdagangan dan Jasa Skala Kota	Perdagangan dan Jasa Skala WP	Perdagangan dan Jasa Skala SWP	Perkantoran	Instalasi Pengolahan Air Minum (IPAM)	Transportasi	Pertahanan dan keamanan
			BA	PS	RTH-2	RTH-3	RTH-4	RTH-5	RTH-7	RTH-8	BJ	P-1	P-3	PTL	KPI	W	R-2	R-3	SPU-1	SPU-2	SPU-3	SPU-4	K-1	K-2	K-3	KT	PL-3	TR	HK
1	Industri Peralatan Iradiasi/Sinar X, Perlengkapan Dan Sejenisnya		X	X	X	X	X	X	X	X	X	X	X	X	I	X	X	X	X	X	X	X	X	X	X	X	X	X	X
2	Industri Peralatan Elektromedikal Dan Elektroterapi		X	X	X	X	X	X	X	X	X	X	X	X	I	X	X	X	X	X	X	X	X	X	X	X	X	X	X
	Industri Peralatan Fotografi dan Instrumen Optik Bukan Kaca Mata																												
	Industri Peralatan Fotografi																												
1	Industri Peralatan Fotografi		X	X	X	X	X	X	X	X	X	X	X	X	I	X	X	X	X	X	X	X	X	X	X	X	X	X	X
	Industri Peralatan Fotografi dan Instrumen Optik Lainnya																												
1	Industri Kamera Cinematografi Proyektor Dan Perlengkapannya		X	X	X	X	X	X	X	X	X	X	X	X	I	X	X	X	X	X	X	X	X	X	X	X	X	X	X
2	Industri Teropong Dan Instrumen Optik Bukan Kaca Mata		X	X	X	X	X	X	X	X	X	X	X	X	I	X	X	X	X	X	X	X	X	X	X	X	X	X	X
	Industri Media Magnetik dan Media Optik																												

NO	ZONA		Lindung							Budidaya																				
	SUBZONA	KEGIATAN	Badan Air	Perlindungan Setempat	Taman Kota	Taman Kecamatan	Taman Kelurahan	Taman RW	Pemukaman	Jalur Hijau	Badan jalan	Tanaman Pangan	Perkebunan	Pembangkitan Tenaga Listrik	Kawasan Peruntukan Industri	Pariwisata	Perumah Kepadatan Tinggi	Perumah Kepadatan Sedang	SPU Skala Kota	SPU Skala Kecamatan	SPU Skala Kelurahan	SPU Skala RW	Perdagangan dan Jasa Skala Kota	Perdagangan dan Jasa Skala WP	Perdagangan dan Jasa Skala SWP	Perkantoran	Instalasi Pengolahan Air Minimum (IPAM)	Transportasi	Pertahanan dan keamanan	
			BA	PS	RTH-2	RTH-3	RTH-4	RTH-5	RTH-7	RTH-8	BJ	P-1	P-3	PTL	KPI	W	R-2	R-3	SPU-1	SPU-2	SPU-3	SPU-4	K-1	K-2	K-3	KT	PL-3	TR	HK	
		Industri Media Magnetik Dan Media Optik																												
1		Industri Media Magnetik Dan Media Optik	X	X	X	X	X	X	X	X	X	X	X	X	I	X	X	X	X	X	X	X	X	X	X	X	X	X	X	X
27		Industri Peralatan Listrik																												
		Industri Motor Listrik, Generator, Transformator Dan Peralatan Pengontrol Dan Pendistribusian Listrik																												
		Industri Motor Listrik, Generator dan Transformator																												
1		Industri Motor Listrik	X	X	X	X	X	X	X	X	X	X	X	X	I	X	X	X	X	X	X	X	X	X	X	X	X	X	X	X
2		Industri Mesin Pembangkit Listrik	X	X	X	X	X	X	X	X	X	X	X	X	I	X	X	X	X	X	X	X	X	X	X	X	X	X	X	X
3		Industri Pengubah Tegangan (Transformator), Pengubah Arus (Rectifier) Dan Pengontrol Tegangan (Voltage Stabilizer)	X	X	X	X	X	X	X	X	X	X	X	X	I	X	X	X	X	X	X	X	X	X	X	X	X	X	X	X

NO	ZONA	Lindung								Budidaya																		
	SUBZONA KEGIATAN	Badan Air	Perlindungan Setempat	Taman Kota	Taman Kecamatan	Taman Kelurahan	Taman RW	Pemukaman	Jalur Hijau	Badan jalan	Tanaman Pangan	Perkebunan	Pembangkitan Tenaga Listrik	Kawasan Peruntukan Industri	Pariwisata	Perumah Kepadatan Tinggi	Perumah Kepadatan Sedang	SPU Skala Kota	SPU Skala Kecamatan	SPU Skala Kelurahan	SPU Skala RW	Perdagangan dan Jasa Skala Kota	Perdagangan dan Jasa Skala WP	Perdagangan dan Jasa Skala SWP	Perkantoran	Instalasi Pengolahan Air Minum (IPAM)	Transportasi	Pertahanan dan keamanan
		BA	PS	RTH-2	RTH-3	RTH-4	RTH-5	RTH-7	RTH-8	BJ	P-1	P-3	PTL	KPI	W	R-2	R-3	SPU-1	SPU-2	SPU-3	SPU-4	K-1	K-2	K-3	KT	PL-3	TR	HK
	Industri Peralatan Pengontrol Dan Pendistribusian Listrik																											
1	Industri Peralatan Pengontrol Dan Pendistribusian Listrik	X	X	X	X	X	X	X	X	X	X	X	X	I	X	X	X	X	X	X	X	X	X	X	X	X	X	X
	Industri Batu Baterai dan Akumulator Listrik																											
	Industri Batu Baterai dan Akumulator Listrik																											
1	Industri Batu Baterai	X	X	X	X	X	X	X	X	X	X	X	X	I	X	X	X	X	X	X	X	X	X	X	X	X	X	X
2	Industri Akumulator Listrik	X	X	X	X	X	X	X	X	X	X	X	X	I	X	X	X	X	X	X	X	X	X	X	X	X	X	X
3	Industri Baterai Untuk Kendaraan Bermotor Listrik	X	X	X	X	X	X	X	X	X	X	X	X	I	X	X	X	X	X	X	X	X	X	X	X	X	X	X
	Industri Kabel dan Perlengkapannya																											
	Industri Kabel Serat Optik																											

NO	ZONA		Lindung							Budidaya																			
	SUBZONA	KEGIATAN	Badan Air	Perlindungan Setempat	Taman Kota	Taman Kecamatan	Taman Kelurahan	Taman RW	Pemakaman	Jalur Hijau	Badan jalan	Tanaman Pangan	Perkebunan	Pembangkitan Tenaga Listrik	Kawasan Peruntukan Industri	Pariwisata	Perumah Kepadatan Tinggi	Perumah Kepadatan Sedang	SPU Skala Kota	SPU Skala Kecamatan	SPU Skala Kelurahan	SPU Skala RW	Perdagangan dan Jasa Skala Kota	Perdagangan dan Jasa Skala WP	Perdagangan dan Jasa Skala SWP	Perkantoran	Instalasi Pengolahan Air Minum (IPAM)	Transportasi	Pertahanan dan keamanan
			BA	PS	RTH-2	RTH-3	RTH-4	RTH-5	RTH-7	RTH-8	BJ	P-1	P-3	PTL	KPI	W	R-2	R-3	SPU-1	SPU-2	SPU-3	SPU-4	K-1	K-2	K-3	KT	PL-3	TR	HK
1																													
1	Industri Kabel Serat Optik	X	X	X	X	X	X	X	X	X	X	X	X	X	I	X	X	X	X	X	X	X	X	X	X	X	X	X	X
	Industri Kabel Listrik Dan Elektronik Lainnya																												
1	Industri Kabel Listrik Dan Elektronik Lainnya	X	X	X	X	X	X	X	X	X	X	X	X	X	I	X	X	X	X	X	X	X	X	X	X	X	X	X	X
	Industri Perlengkapan Kabel																												
1	Industri Perlengkapan Kabel	X	X	X	X	X	X	X	X	X	X	X	X	X	I	X	X	X	X	X	X	X	X	X	X	X	X	X	X
	Industri Peralatan Penerangan Listrik (Termasuk Peralatan Penerangan Bukan Listrik)																												
	Industri Peralatan Penerangan Listrik (Termasuk Peralatan Penerangan Bukan Listrik)																												
1	Industri Bola Lampu Pijar, Lampu Penerangan Terpusat Dan Lampu Ultra Violet	X	X	X	X	X	X	X	X	X	X	X	X	X	I	X	X	X	X	X	X	X	X	X	X	X	X	X	X

NO	ZONA	Lindung								Budidaya																		
	SUBZONA KEGIATAN	Badan Air	Perlindungan Setempat	Taman Kota	Taman Kecamatan	Taman Kelurahan	Taman RW	Pemukaman	Jalur Hijau	Badan jalan	Tanaman Pangan	Perkebunan	Pembangkitan Tenaga Listrik	Kawasan Peruntukan Industri	Pariwisata	Perumah Kepadatan Tinggi	Perumah Kepadatan Sedang	SPU Skala Kota	SPU Skala Kecamatan	SPU Skala Kelurahan	SPU Skala RW	Perdagangan dan Jasa Skala Kota	Perdagangan dan Jasa Skala WP	Perdagangan dan Jasa Skala SWP	Perkantoran	Instalasi Pengolahan Air Minum (IPAM)	Transportasi	Pertahanan dan keamanan
		BA	PS	RTH-2	RTH-3	RTH-4	RTH-5	RTH-7	RTH-8	BJ	P-1	P-3	PTL	KPI	W	R-2	R-3	SPU-1	SPU-2	SPU-3	SPU-4	K-1	K-2	K-3	KT	PL-3	TR	HK
2	Industri Lampu Tabung Gas (Lampu Pembuang Listrik)	X	X	X	X	X	X	X	X	X	X	X	X	I	X	X	X	X	X	X	X	X	X	X	X	X	X	X
3	Industri Peralatan Penerangan Untuk Alat Transportasi	X	X	X	X	X	X	X	X	X	X	X	X	I	X	X	X	X	X	X	X	X	X	X	X	X	X	X
4	Industri Lampu Led	X	X	X	X	X	X	X	X	X	X	X	X	I	X	X	X	X	X	X	X	X	X	X	X	X	X	X
5	Industri Peralatan Penerangan Lainnya	X	X	X	X	X	X	X	X	X	X	X	X	I	X	X	X	X	X	X	X	X	X	X	X	X	X	X
	Industri peralatan rumah tangga																											
	Industri Peralatan Listrik Rumah Tangga																											
1	Industri Peralatan Listrik Rumah Tangga	X	X	X	X	X	X	X	X	X	X	X	X	I	X	X	X	X	X	X	X	X	X	X	X	X	X	X
	Industri Peralatan Elektrotermal Rumah Tangga																											
1	Industri Peralatan Elektrotermal Rumah Tangga	X	X	X	X	X	X	X	X	X	X	X	X	I	X	X	X	X	X	X	X	X	X	X	X	X	X	X

NO	ZONA	Lindung								Budidaya																			
	SUBZONA KEGIATAN	Badan Air	Perlindungan Setempat	Taman Kota	Taman Kecamatan	Taman Kelurahan	Taman RW	Pemukaman	Jalur Hijau	Badan jalan	Tanaman Pangan	Perkebunan	Pembangkitan Tenaga Listrik	Kawasan Peruntukan Industri	Pariwisata	Perumah Kepadatan Tinggi	Perumah Kepadatan Sedang	SPU Skala Kota	SPU Skala Kecamatan	SPU Skala Kelurahan	SPU Skala RW	Perdagangan dan Jasa Skala Kota	Perdagangan dan Jasa Skala WP	Perdagangan dan Jasa Skala SWP	Perkantoran	Instalasi Pengolahan Air Minum (IPAM)	Transportasi	Pertahanan dan keamanan	
		BA	PS	RTH-2	RTH-3	RTH-4	RTH-5	RTH-7	RTH-8	BJ	P-1	P-3	PTL	KPI	W	R-2	R-3	SPU-1	SPU-2	SPU-3	SPU-4	K-1	K-2	K-3	KT	PL-3	TR	HK	
	Industri Peralatan Pemanas Dan Masak Bukan Listrik Rumah Tangga																												
1	Industri Peralatan Pemanas Dan Masak Bukan Listrik Rumah Tangga	X	X	X	X	X	X	X	X	X	X	X	X	I	X	X	X	X	X	X	X	X	X	X	X	X	X	X	X
	Industri peralatan listrik lainnya																												
	Industri Peralatan Listrik Lainnya																												
1	Industri Peralatan Listrik Lainnya	X	X	X	X	X	X	X	X	X	X	X	X	I	X	X	X	X	X	X	X	X	X	X	X	X	X	X	X
28	Industri Mesin dan Perlengkapan YTDL																												
	Industri Mesin Untuk Keperluan Umum																												
	Industri Mesin dan Turbin, Bukan Mesin Pesawat Terbang dan Kendaraan Bermotor																												
1	Industri Mesin Uap, Turbin Dan Kincir	X	X	X	X	X	X	X	X	X	X	X	X	I	X	X	X	X	X	X	X	X	X	X	X	X	X	X	X



NO	ZONA		Lindung							Budidaya																				
	SUBZONA	KEGIATAN	Badan Air	Perlindungan Setempat	Taman Kota	Taman Kecamatan	Taman Kelurahan	Taman RW	Pemukaman	Jalur Hijau	Badan jalan	Tanaman Pangan	Perkebunan	Pembangkitan Tenaga Listrik	Kawasan Peruntukan Industri	Pariwisata	Perumah Kepadatan Tinggi	Perumah Kepadatan Sedang	SPU Skala Kota	SPU Skala Kecamatan	SPU Skala Kelurahan	SPU Skala RW	Perdagangan dan Jasa Skala Kota	Perdagangan dan Jasa Skala WP	Perdagangan dan Jasa Skala SWP	Perkantoran	Instalasi Pengolahan Air Minum (IPAM)	Transportasi	Pertahanan dan keamanan	
			BA	PS	RTH-2	RTH-3	RTH-4	RTH-5	RTH-7	RTH-8	BJ	P-1	P-3	PTL	KPI	W	R-2	R-3	SPU-1	SPU-2	SPU-3	SPU-4	K-1	K-2	K-3	KT	PL-3	TR	HK	
2	Industri Motor Pembakaran Dalam		X	X	X	X	X	X	X	X	X	X	X	X	I	X	X	X	X	X	X	X	X	X	X	X	X	X	X	X
3	Industri Komponen Dan Suku Cadang Mesin Dan Turbin		X	X	X	X	X	X	X	X	X	X	X	X	I	X	X	X	X	X	X	X	X	X	X	X	X	X	X	X
	Industri Peralatan Tenaga Zat Cair Dan Gas																													
1	Industri Peralatan Tenaga Zat Cair Dan Gas		X	X	X	X	X	X	X	X	X	X	X	X	I	X	X	X	X	X	X	X	X	X	X	X	X	X	X	X
	Industri Pompa Lainnya, Kompresor, Kran Dan Klep/Katup																													
1	Industri Pompa Lainnya, Kompresor, Kran Dan Klep/Katup		X	X	X	X	X	X	X	X	X	X	X	X	I	X	X	X	X	X	X	X	X	X	X	X	X	X	X	X
	Industri Bearing, Roda Gigi Dan Elemen Penggerak Mesin																													
1	Industri Bearing, Roda Gigi Dan Elemen Penggerak Mesin		X	X	X	X	X	X	X	X	X	X	X	X	I	X	X	X	X	X	X	X	X	X	X	X	X	X	X	X
	Industri Oven, Perapian Dan Tungku Pembakar																													

NO	ZONA		Lindung							Budidaya																				
	SUBZONA	KEGIATAN	Badan Air	Perlindungan Setempat	Taman Kota	Taman Kecamatan	Taman Kelurahan	Taman RW	Pemakaman	Jalur Hijau	Badan jalan	Tanaman Pangan	Perkebunan	Pembangkitan Tenaga Listrik	Kawasan Peruntukan Industri	Pariwisata	Perumah Kepadatan Tinggi	Perumah Kepadatan Sedang	SPU Skala Kota	SPU Skala Kecamatan	SPU Skala Kelurahan	SPU Skala RW	Perdagangan dan Jasa Skala Kota	Perdagangan dan Jasa Skala WP	Perdagangan dan Jasa Skala SWP	Perkantoran	Instalasi Pengolahan Air Minimum (IPAM)	Transportasi	Pertahanan dan keamanan	
			BA	PS	RTH-2	RTH-3	RTH-4	RTH-5	RTH-7	RTH-8	BJ	P-1	P-3	PTL	KPI	W	R-2	R-3	SPU-1	SPU-2	SPU-3	SPU-4	K-1	K-2	K-3	KT	PL-3	TR	HK	
1	Industri Oven, Perapian Dan Tungku Pembakar Sejenis Yang Tidak Menggunakan Arus Listrik		X	X	X	X	X	X	X	X	X	X	X	X	I	X	X	X	X	X	X	X	X	X	X	X	X	X	X	X
2	Industri Oven, Perapian Dan Tungku Pembakar Sejenis Yang Menggunakan Arus Listrik		X	X	X	X	X	X	X	X	X	X	X	X	I	X	X	X	X	X	X	X	X	X	X	X	X	X	X	X
	Industri Alat Pengangkat Dan Pemindah																													
1	Industri Alat Pengangkat Dan Pemindah		X	X	X	X	X	X	X	X	X	X	X	X	I	X	X	X	X	X	X	X	X	X	X	X	X	X	X	X
	Industri Mesin dan Peralatan Kantor (Bukan Komputer dan Peralatan Perlengkapannya)																													
1	Industri Mesin Kantor Dan Akuntansi Manual		X	X	X	X	X	X	X	X	X	X	X	X	I	X	X	X	X	X	X	X	X	X	X	X	X	X	X	X
2	Industri Mesin Kantor Dan Akuntansi Elektrik		X	X	X	X	X	X	X	X	X	X	X	X	I	X	X	X	X	X	X	X	X	X	X	X	X	X	X	X
3	Industri Mesin Kantor Dan Akuntansi Elektronik		X	X	X	X	X	X	X	X	X	X	X	X	I	X	X	X	X	X	X	X	X	X	X	X	X	X	X	X
4	Industri Mesin Fotocopi		X	X	X	X	X	X	X	X	X	X	X	X	I	X	X	X	X	X	X	X	X	X	X	X	X	X	X	X

NO	ZONA	Lindung								Budidaya																		
	SUBZONA KEGIATAN	Badan Air	Perlindungan Setempat	Taman Kota	Taman Kecamatan	Taman Kelurahan	Taman RW	Pemukaman	Jalur Hijau	Badan jalan	Tanaman Pangan	Perkebunan	Pembangkitan Tenaga Listrik	Kawasan Peruntukan Industri	Pariwisata	Perumah Kepadatan Tinggi	Perumah Kepadatan Sedang	SPU Skala Kota	SPU Skala Kecamatan	SPU Skala Kelurahan	SPU Skala RW	Perdagangan dan Jasa Skala Kota	Perdagangan dan Jasa Skala WP	Perdagangan dan Jasa Skala SWP	Perkantoran	Instalasi Pengolahan Air Minum (IPAM)	Transportasi	Pertahanan dan keamanan
		BA	PS	RTH-2	RTH-3	RTH-4	RTH-5	RTH-7	RTH-8	BJ	P-1	P-3	PTL	KPI	W	R-2	R-3	SPU-1	SPU-2	SPU-3	SPU-4	K-1	K-2	K-3	KT	PL-3	TR	HK
5	Industri Mesin Dan Peralatan Kantor Lainnya	X	X	X	X	X	X	X	X	X	X	X	X	I	X	X	X	X	X	X	X	X	X	X	X	X	X	X
	Industri Perkakas Tangan Yang Digerakkan Tenaga																											
1	Industri Perkakas Tangan Yang Digerakkan Tenaga	X	X	X	X	X	X	X	X	X	X	X	X	I	X	X	X	X	X	X	X	X	X	X	X	X	X	X
	Industri Mesin Untuk Keperluan Umum Lainnya																											
1	Industri Mesin Untuk Pembungkus, Pembotolan Dan Pengalengan	X	X	X	X	X	X	X	X	X	X	X	X	I	X	X	X	X	X	X	X	X	X	X	X	X	X	X
2	Industri Mesin Timbangan	X	X	X	X	X	X	X	X	X	X	X	X	I	X	X	X	X	X	X	X	X	X	X	X	X	X	X
3	Industri Mesin Pendingin	X	X	X	X	X	X	X	X	X	X	X	X	I	X	X	X	X	X	X	X	X	X	X	X	X	X	X
4	Industri Mesin Untuk Keperluan Umum Lainnya Ytdl	X	X	X	X	X	X	X	X	X	X	X	X	I	X	X	X	X	X	X	X	X	X	X	X	X	X	X
	Industri Mesin Untuk Keperluan Khusus																											

NO	ZONA		Lindung							Budidaya																			
	SUBZONA	KEGIATAN	Badan Air	Perlindungan Setempat	Taman Kota	Taman Kecamatan	Taman Kelurahan	Taman RW	Pemukaman	Jalur Hijau	Badan jalan	Tanaman Pangan	Perkebunan	Pembangkitan Tenaga Listrik	Kawasan Peruntukan Industri	Pariwisata	Perumah Kepadatan Tinggi	Perumah Kepadatan Sedang	SPU Skala Kota	SPU Skala Kecamatan	SPU Skala Kelurahan	SPU Skala RW	Perdagangan dan Jasa Skala Kota	Perdagangan dan Jasa Skala WP	Perdagangan dan Jasa Skala SWP	Perkantoran	Instalasi Pengolahan Air Minum (IPAM)	Transportasi	Pertahanan dan keamanan
			BA	PS	RTH-2	RTH-3	RTH-4	RTH-5	RTH-7	RTH-8	BJ	P-1	P-3	PTL	KPI	W	R-2	R-3	SPU-1	SPU-2	SPU-3	SPU-4	K-1	K-2	K-3	KT	PL-3	TR	HK
		Industri Mesin Pertanian Dan Kehutanan																											
1		Industri Mesin Pertanian Dan Kehutanan	X	X	X	X	X	X	X	X	X	X	X	X	I	X	X	X	X	X	X	X	X	X	X	X	X	X	X
		Industri Mesin Dan Perkakas Mesin Untuk Pengerjaan Logam, Kayu dan Bahan Lainnya																											
1		Industri Mesin Dan Perkakas Mesin Untuk Pengerjaan Logam	X	X	X	X	X	X	X	X	X	X	X	X	I	X	X	X	X	X	X	X	X	X	X	X	X	X	X
2		Industri Mesin Dan Perkakas Mesin Untuk Pengerjaan Kayu	X	X	X	X	X	X	X	X	X	X	X	X	I	X	X	X	X	X	X	X	X	X	X	X	X	X	X
3		Industri Mesin Dan Perkakas Mesin Untuk Pengerjaan Bahan Bukan Logam Dan Kayu	X	X	X	X	X	X	X	X	X	X	X	X	I	X	X	X	X	X	X	X	X	X	X	X	X	X	X
4		Industri Mesin Dan Perkakas Mesin Untuk Pengelasan Yang Menggunakan Arus Listrik	X	X	X	X	X	X	X	X	X	X	X	X	I	X	X	X	X	X	X	X	X	X	X	X	X	X	X
		Industri Mesin Metalurgi																											
1		Industri Mesin Metalurgi	X	X	X	X	X	X	X	X	X	X	X	X	I	X	X	X	X	X	X	X	X	X	X	X	X	X	X

NO	ZONA	Lindung								Budidaya																		
	SUBZONA KEGIATAN	Badan Air	Perlindungan Setempat	Taman Kota	Taman Kecamatan	Taman Kelurahan	Taman RW	Pemukaman	Jalur Hijau	Badan jalan	Tanaman Pangan	Perkebunan	Pembangkitan Tenaga Listrik	Kawasan Peruntukan Industri	Pariwisata	Perumah Kepadatan Tinggi	Perumah Kepadatan Sedang	SPU Skala Kota	SPU Skala Kecamatan	SPU Skala Kelurahan	SPU Skala RW	Perdagangan dan Jasa Skala Kota	Perdagangan dan Jasa Skala WP	Perdagangan dan Jasa Skala SWP	Perkantoran	Instalasi Pengolahan Air Minum (IPAM)	Transportasi	Pertahanan dan keamanan
		BA	PS	RTH-2	RTH-3	RTH-4	RTH-5	RTH-7	RTH-8	BJ	P-1	P-3	PTL	KPI	W	R-2	R-3	SPU-1	SPU-2	SPU-3	SPU-4	K-1	K-2	K-3	KT	PL-3	TR	HK
	Industri Mesin Penambangan, Penggalian Dan Konstruksi																											
1	Industri Mesin Penambangan, Penggalian Dan Konstruksi	X	X	X	X	X	X	X	X	X	X	X	X	I	X	X	X	X	X	X	X	X	X	X	X	X	X	X
	Industri Mesin Pengolahan Makanan, Minuman Dan Tembakau																											
1	Industri Mesin Pengolahan Makanan, Minuman Dan Tembakau	X	X	X	X	X	X	X	X	X	X	X	X	I	X	X	X	X	X	X	X	X	X	X	X	X	X	X
	Industri Mesin Tekstil, Pakaian Jadi dan Produk Kulit																											
1	Industri Kabinet Mesin Jahit	X	X	X	X	X	X	X	X	X	X	X	X	I	X	X	X	X	X	X	X	X	X	X	X	X	X	X
2	Industri Mesin Jahit Serta Mesin Cuci Dan Mesin Pengering Untuk Keperluan Niaga	X	X	X	X	X	X	X	X	X	X	X	X	I	X	X	X	X	X	X	X	X	X	X	X	X	X	X
3	Industri Mesin Tekstil	X	X	X	X	X	X	X	X	X	X	X	X	I	X	X	X	X	X	X	X	X	X	X	X	X	X	X
4	Industri Jarum Mesin Jahit, Rajut, Bordir Dan Sejenisnya	X	X	X	X	X	X	X	X	X	X	X	X	I	X	X	X	X	X	X	X	X	X	X	X	X	X	X

NO	ZONA		Lindung							Budidaya																			
	SUBZONA	KEGIATAN	Badan Air	Perlindungan Setempat	Taman Kota	Taman Kecamatan	Taman Kelurahan	Taman RW	Pemukaman	Jalur Hijau	Badan jalan	Tanaman Pangan	Perkebunan	Pembangkitan Tenaga Listrik	Kawasan Peruntukan Industri	Pariwisata	Perumah Kepadatan Tinggi	Perumah Kepadatan Sedang	SPU Skala Kota	SPU Skala Kecamatan	SPU Skala Kelurahan	SPU Skala RW	Perdagangan dan Jasa Skala Kota	Perdagangan dan Jasa Skala WP	Perdagangan dan Jasa Skala SWP	Perkantoran	Instalasi Pengolahan Air Minum (IPAM)	Transportasi	Pertahanan dan keamanan
			BA	PS	RTH-2	RTH-3	RTH-4	RTH-5	RTH-7	RTH-8	BJ	P-1	P-3	PTL	KPI	W	R-2	R-3	SPU-1	SPU-2	SPU-3	SPU-4	K-1	K-2	K-3	KT	PL-3	TR	HK
5	Industri Mesin Penyiapan Dan Pembuatan Produk Kulit		X	X	X	X	X	X	X	X	X	X	X	X	I	X	X	X	X	X	X	X	X	X	X	X	X	X	X
	Industri Mesin Keperluan Khusus Lainnya																												
1	Industri Mesin Percetakan		X	X	X	X	X	X	X	X	X	X	X	X	I	X	X	X	X	X	X	X	X	X	X	X	X	X	X
2	Industri Mesin Pabrik Kertas		X	X	X	X	X	X	X	X	X	X	X	X	I	X	X	X	X	X	X	X	X	X	X	X	X	X	X
3	Industri Mesin Keperluan Khusus Lainnya		X	X	X	X	X	X	X	X	X	X	X	X	I	X	X	X	X	X	X	X	X	X	X	X	X	X	X
29	Industri Kendaraan Bermotor, Trailer dan Semi Trailer																												
	Industri Kendaraan Bermotor Roda Empat Atau Lebih																												
	Industri Kendaraan Bermotor Roda Empat Atau Lebih																												
1	Industri Kendaraan Bermotor Roda Empat Atau Lebih		X	X	X	X	X	X	X	X	X	X	X	X	I	X	X	X	X	X	X	X	X	X	X	X	X	X	X

NO	ZONA		Lindung							Budidaya																			
	SUBZONA	KEGIATAN	Badan Air	Perlindungan Setempat	Taman Kota	Taman Kecamatan	Taman Kelurahan	Taman RW	Pemukaman	Jalur Hijau	Badan Jalan	Tanaman Pangan	Perkebunan	Pembangkitan Tenaga Listrik	Kawasan Peruntukan Industri	Pariwisata	Perumah Kepadatan Tinggi	Perumah Kepadatan Sedang	SPU Skala Kota	SPU Skala Kecamatan	SPU Skala Kelurahan	SPU Skala RW	Perdagangan dan Jasa Skala Kota	Perdagangan dan Jasa Skala WP	Perdagangan dan Jasa Skala SWP	Perkantoran	Instalasi Pengolahan Air Minum (IPAM)	Transportasi	Pertahanan dan keamanan
			BA	PS	RTH-2	RTH-3	RTH-4	RTH-5	RTH-7	RTH-8	BJ	P-1	P-3	PTL	KPI	W	R-2	R-3	SPU-1	SPU-2	SPU-3	SPU-4	K-1	K-2	K-3	KT	PL-3	TR	HK
2	Industri Kendaraan Multiguna Pedesaan		X	X	X	X	X	X	X	X	X	X	X	X	I	X	X	X	X	X	X	X	X	X	X	X	X	X	X
	Industri karoseri kendaraan bermotor roda empat atau lebih dan industri trailer dan semi trailer																												
	Industri karoseri kendaraan bermotor roda empat atau lebih dan industri trailer dan semi trailer																												
1	Industri karoseri kendaraan bermotor roda empat atau lebih dan industri trailer dan semi trailer		X	X	X	X	X	X	X	X	X	X	X	X	I	X	X	X	X	X	X	X	X	X	X	X	X	X	
	Industri suku cadang dan aksesori kendaraan bermotor roda empat atau lebih																												
	Industri suku cadang dan aksesori kendaraan bermotor roda empat atau lebih																												

NO	ZONA		Lindung							Budidaya																			
	SUBZONA	KEGIATAN	Badan Air	Perlindungan Setempat	Taman Kota	Taman Kecamatan	Taman Kelurahan	Taman RW	Pemukaman	Jalur Hijau	Badan jalan	Tanaman Pangan	Perkebunan	Pembangkitan Tenaga Listrik	Kawasan Peruntukan Industri	Pariwisata	Perumah Kepadatan Tinggi	Perumah Kepadatan Sedang	SPU Skala Kota	SPU Skala Kecamatan	SPU Skala Kelurahan	SPU Skala RW	Perdagangan dan Jasa Skala Kota	Perdagangan dan Jasa Skala WP	Perdagangan dan Jasa Skala SWP	Perkantoran	Instalasi Pengolahan Air Minum (IPAM)	Transportasi	Pertahanan dan keamanan
			BA	PS	RTH-2	RTH-3	RTH-4	RTH-5	RTH-7	RTH-8	BJ	P-1	P-3	PTL	KPI	W	R-2	R-3	SPU-1	SPU-2	SPU-3	SPU-4	K-1	K-2	K-3	KT	PL-3	TR	HK
1	Industri suku cadang dan aksesori kendaraan bermotor roda empat atau lebih		X	X	X	X	X	X	X	X	X	X	X	X	I	X	X	X	X	X	X	X	X	X	X	X	X	X	X
30	Industri Alat Angkutan Lainnya																												
	Industri Pembuatan Kapal dan Perahu																												
	Industri Pembuatan Kapal, Perahu dan Struktur Bangunan Terapung																												
1	Industri Kapal Dan Perahu		X	X	X	X	X	X	X	X	X	X	X	X	I	X	T1,T2,T3,B1,B2,B3,B4	T1,T2,T3,B1,B2,B3,B4	X	X	X	X	T1,T2,T3,B1,B2,B3,B4	T1,T2,T3,B1,B2,B3,B4	T1,T2,T3,B1,B2,B3,B4	X	X	X	X
2	Industri Bangunan Lepas Pantai Dan Bangunan Terapung		X	X	X	X	X	X	X	X	X	X	X	X	I	X	X	X	X	X	X	X	X	X	X	X	X	X	X
3	Industri Peralatan, Perlengkapan Dan Bagian Kapal		X	X	X	X	X	X	X	X	X	X	X	X	I	X	T1,T2,T3,B1,B2,B3,B4	T1,T2,T3,B1,B2,B3,B4	X	X	X	X	T1,T2,T3,B1,B2,B3,B4	T1,T2,T3,B1,B2,B3,B4	T1,T2,T3,B1,B2,B3,B4	X	X	X	X
	Industri Pembuatan Kapal Perahu Tujuan Wisata Atau Rekreasi Dan Olahraga																												



NO	ZONA		Lindung							Budidaya																				
	SUBZONA / KEGIATAN		Badan Air	Perlindungan Setempat	Taman Kota	Taman Kecamatan	Taman Kelurahan	Taman RW	Pemukaman	Jalur Hijau	Badan jalan	Tanaman Pangan	Perkebunan	Pembangkitan Tenaga Listrik	Kawasan Peruntukan Industri	Pariwisata	Perumah Kepadatan Tinggi	Perumah Kepadatan Sedang	SPU Skala Kota	SPU Skala Kecamatan	SPU Skala Kelurahan	SPU Skala RW	Perdagangan dan Jasa Skala Kota	Perdagangan dan Jasa Skala WP	Perdagangan dan Jasa Skala SWP	Perkantoran	Instalasi Pengolahan Air Minum (IPAM)	Transportasi	Pertahanan dan keamanan	
			BA	PS	RTH-2	RTH-3	RTH-4	RTH-5	RTH-7	RTH-8	BJ	P-1	P-3	PTL	KPI	W	R-2	R-3	SPU-1	SPU-2	SPU-3	SPU-4	K-1	K-2	K-3	KT	PL-3	TR	HK	
1	Industri Pembuatan Kapal dan Perahu Untuk Tujuan Wisata Atau Rekreasi Dan Olahraga		X	X	X	X	X	X	X	X	X	X	X	X	I	X	T1,T2,T3,B1,B2,B3,B4	T1,T2,T3,B1,B2,B3,B4	X	X	X	X	T1,T2,T3,B1,B2,B3,B4	T1,T2,T3,B1,B2,B3,B4	T1,T2,T3,B1,B2,B3,B4	X	X	X	X	
	Industri Lokomotif Dan Gerbong Kereta																													
	Industri Lokomotif Dan Gerbong Kereta																													
1	Industri Lokomotif Dan Gerbong Kereta		X	X	X	X	X	X	X	X	X	X	X	X	I	X	X	X	X	X	X	X	X	X	X	X	X	X	X	X
	Industri Pesawat Terbang Dan Perlengkapannya																													
	Industri Pesawat Terbang Dan Perlengkapannya																													
1	Industri Pesawat Terbang Dan Perlengkapannya		X	X	X	X	X	X	X	X	X	X	X	X	I	X	X	X	X	X	X	X	X	X	X	X	X	X	X	X
	Industri Kendaraan Perang																													
	Industri Kendaraan Perang																													

NO	ZONA		Lindung							Budidaya																			
	SUBZONA	KEGIATAN	Badan Air	Perlindungan Setempat	Taman Kota	Taman Kecamatan	Taman Kelurahan	Taman RW	Pemukaman	Jalur Hijau	Badan jalan	Tanaman Pangan	Perkebunan	Pembangkitan Tenaga Listrik	Kawasan Peruntukan Industri	Pariwisata	Perumah Kepadatan Tinggi	Perumah Kepadatan Sedang	SPU Skala Kota	SPU Skala Kecamatan	SPU Skala Kelurahan	SPU Skala RW	Perdagangan dan Jasa Skala Kota	Perdagangan dan Jasa Skala WP	Perdagangan dan Jasa Skala SWP	Perkantoran	Instalasi Pengolahan Air Minum (IPAM)	Transportasi	Pertahanan dan keamanan
			BA	PS	RTH-2	RTH-3	RTH-4	RTH-5	RTH-7	RTH-8	BJ	P-1	P-3	PTL	KPI	W	R-2	R-3	SPU-1	SPU-2	SPU-3	SPU-4	K-1	K-2	K-3	KT	PL-3	TR	HK
1	Industri Kendaraan Perang		X	X	X	X	X	X	X	X	X	X	X	X	I	X	X	X	X	X	X	X	X	X	X	X	X	X	X
	Industri Alat Angkutan Lainnya ytdl																												
	Industri Sepeda Motor																												
1	Industri Sepeda Motor Roda Dua Dan Tiga		X	X	X	X	X	X	X	X	X	X	X	X	I	X	X	X	X	X	X	X	X	X	X	X	X	X	
2	Industri Komponen Dan Perlengkapan Sepeda Motor Roda Dua Dan Tiga		X	X	X	X	X	X	X	X	X	X	X	X	I	X	X	X	X	X	X	X	X	X	X	X	X	X	
	Industri Sepeda dan Kursi Roda																												
1	Industri Sepeda dan Kursi Roda Termasuk Becak		X	X	X	X	X	X	X	X	X	X	X	X	I	X	X	X	X	X	X	X	X	X	X	X	X	X	
2	Industri Perlengkapan Sepeda Dan Kursi Roda Termasuk Becak		X	X	X	X	X	X	X	X	X	X	X	X	I	X	X	X	X	X	X	X	X	X	X	X	X	X	
	Industri Alat Angkutan Lainnya Ytdl																												

NO	ZONA		Lindung							Budidaya																			
	SUBZONA	KEGIATAN	Badan Air	Perlindungan Setempat	Taman Kota	Taman Kecamatan	Taman Kelurahan	Taman RW	Pemukaman	Jalur Hijau	Badan jalan	Tanaman Pangan	Perkebunan	Pembangkitan Tenaga Listrik	Kawasan Peruntukan Industri	Pariwisata	Perumah Kepadatan Tinggi	Perumah Kepadatan Sedang	SPU Skala Kota	SPU Skala Kecamatan	SPU Skala Kelurahan	SPU Skala RW	Perdagangan dan Jasa Skala Kota	Perdagangan dan Jasa Skala WP	Perdagangan dan Jasa Skala SWP	Perkantoran	Instalasi Pengolahan Air Minum (IPAM)	Transportasi	Pertahanan dan keamanan
			BA	PS	RTH-2	RTH-3	RTH-4	RTH-5	RTH-7	RTH-8	BJ	P-1	P-3	PTL	KPI	W	R-2	R-3	SPU-1	SPU-2	SPU-3	SPU-4	K-1	K-2	K-3	KT	PL-3	TR	HK
1	Industri Alat Angkutan Lainnya Ytdl		X	X	X	X	X	X	X	X	X	X	X	X	I	X	X	X	X	X	X	X	X	X	X	X	X	X	X
31	Industri Furnitur																												
	Industri Furnitur																												
	Industri Furnitur																												
1	Industri Furnitur Dari Kayu		X	X	X	X	X	X	X	X	X	X	X	X	I	X	T1,T2,T3,B1,B2,B3,B4	T1,T2,T3,B1,B2,B3,B4	T1,T2,T3,B1,B2,B3,B4	T1,T2,T3,B1,B2,B3,B4	T1,T2,T3,B1,B2,B3,B4	T1,T2,T3,B1,B2,B3,B4	T1,T2,T3,B1,B2,B3,B4	T1,T2,T3,B1,B2,B3,B4	T1,T2,T3,B1,B2,B3,B4	X	X	X	X
2	Industri Furnitur Dari Rotan Dan Atau Bambu		X	X	X	X	X	X	X	X	X	X	X	X	I	X	T1,T2,T3,B1,B2,B3,B4	T1,T2,T3,B1,B2,B3,B4	T1,T2,T3,B1,B2,B3,B4	T1,T2,T3,B1,B2,B3,B4	T1,T2,T3,B1,B2,B3,B4	T1,T2,T3,B1,B2,B3,B4	T1,T2,T3,B1,B2,B3,B4	T1,T2,T3,B1,B2,B3,B4	T1,T2,T3,B1,B2,B3,B4	X	X	X	X
3	Industri Furnitur Dari Plastik		X	X	X	X	X	X	X	X	X	X	X	X	I	X	X	X	X	X	X	X	X	X	X	X	X	X	X
4	Industri Furnitur Dari Logam		X	X	X	X	X	X	X	X	X	X	X	X	I	X	X	X	X	X	X	X	X	X	X	X	X	X	X
5	Industri Furnitur Lainnya		X	X	X	X	X	X	X	X	X	X	X	X	I	X	T1,T2,T3,B1,B2,B3,B4	T1,T2,T3,B1,B2,B3,B4	T1,T2,T3,B1,B2,B3,B4	T1,T2,T3,B1,B2,B3,B4	T1,T2,T3,B1,B2,B3,B4	T1,T2,T3,B1,B2,B3,B4	T1,T2,T3,B1,B2,B3,B4	T1,T2,T3,B1,B2,B3,B4	T1,T2,T3,B1,B2,B3,B4	X	X	X	X

NO	ZONA		Lindung							Budidaya																					
	SUBZONA	KEGIATAN	Badan Air	Perlindungan Setempat	Taman Kota	Taman Kecamatan	Taman Kelurahan	Taman RW	Pemukaman	Jalur Hijau	Badan jalan	Tanaman Pangan	Perkebunan	Pembangkitan Tenaga Listrik	Kawasan Peruntukan Industri	Pariwisata	Perumah Kepadatan Tinggi	Perumah Kepadatan Sedang	SPU Skala Kota	SPU Skala Kecamatan	SPU Skala Kelurahan	SPU Skala RW	Perdagangan dan Jasa Skala Kota	Perdagangan dan Jasa Skala WP	Perdagangan dan Jasa Skala SWP	Perkantoran	Instalasi Pengolahan Air Minum (IPAM)	Transportasi	Pertahanan dan keamanan		
			BA	PS	RTH-2	RTH-3	RTH-4	RTH-5	RTH-7	RTH-8	BJ	P-1	P-3	PTL	KPI	W	R-2	R-3	SPU-1	SPU-2	SPU-3	SPU-4	K-1	K-2	K-3	KT	PL-3	TR	HK		
32	Industri Pengolahan Lainnya																														
	Industri Barang Perhiasan Dan Barang Berharga																														
	Industri Perhiasan dan Barang Sejenis																														
1	Industri Permata		X	X	X	X	X	X	X	X	X	X	X	X	I	X	T1,T2,T3,B1,B2,B3,B4	T1,T2,T3,B1,B2,B3,B4	T1,T2,T3,B1,B2,B3,B4	T1,T2,T3,B1,B2,B3,B4	T1,T2,T3,B1,B2,B3,B4	T1,T2,T3,B1,B2,B3,B4	T1,T2,T3,B1,B2,B3,B4	T1,T2,T3,B1,B2,B3,B4	T1,T2,T3,B1,B2,B3,B4	X	X	X	X		
2	Industri Barang Perhiasan Dari Logam Mulia Untuk Keperluan Pribadi		X	X	X	X	X	X	X	X	X	X	X	X	I	X	T1,T2,T3,B1,B2,B3,B4	T1,T2,T3,B1,B2,B3,B4	T1,T2,T3,B1,B2,B3,B4	T1,T2,T3,B1,B2,B3,B4	T1,T2,T3,B1,B2,B3,B4	T1,T2,T3,B1,B2,B3,B4	T1,T2,T3,B1,B2,B3,B4	T1,T2,T3,B1,B2,B3,B4	T1,T2,T3,B1,B2,B3,B4	X	X	X	X		
3	Industri Barang Perhiasan Dari Logam Bukan Untuk Keperluan Pribadi		X	X	X	X	X	X	X	X	X	X	X	X	I	X	T1,T2,T3,B1,B2,B3,B4	T1,T2,T3,B1,B2,B3,B4	T1,T2,T3,B1,B2,B3,B4	T1,T2,T3,B1,B2,B3,B4	T1,T2,T3,B1,B2,B3,B4	T1,T2,T3,B1,B2,B3,B4	T1,T2,T3,B1,B2,B3,B4	T1,T2,T3,B1,B2,B3,B4	T1,T2,T3,B1,B2,B3,B4	X	X	X	X		
4	Industri Barang Dari Logam Mulia Untuk Keperluan Teknik Dan/Atau Laboratorium		X	X	X	X	X	X	X	X	X	X	X	X	I	X	X	X	X	X	X	X	X	X	X	X	X	X	X	X	
5	Industri Perhiasan Mutiara		X	X	X	X	X	X	X	X	X	X	X	X	I	X	T1,T2,T3,B1,B2,B3,B4	T1,T2,T3,B1,B2,B3,B4	T1,T2,T3,B1,B2,B3,B4	T1,T2,T3,B1,B2,B3,B4	T1,T2,T3,B1,B2,B3,B4	T1,T2,T3,B1,B2,B3,B4	T1,T2,T3,B1,B2,B3,B4	T1,T2,T3,B1,B2,B3,B4	T1,T2,T3,B1,B2,B3,B4	X	X	X	X		
6	Industri Barang Lainnya Dari Logam Mulia		X	X	X	X	X	X	X	X	X	X	X	X	I	X	T1,T2,T3,B1,B2,B3,B4	T1,T2,T3,B1,B2,B3,B4	T1,T2,T3,B1,B2,B3,B4	T1,T2,T3,B1,B2,B3,B4	T1,T2,T3,B1,B2,B3,B4	T1,T2,T3,B1,B2,B3,B4	T1,T2,T3,B1,B2,B3,B4	T1,T2,T3,B1,B2,B3,B4	T1,T2,T3,B1,B2,B3,B4	X	X	X	X		

NO	ZONA		Lindung							Budidaya																				
	SUBZONA	KEGIATAN	Badan Air	Perlindungan Setempat	Taman Kota	Taman Kecamatan	Taman Kelurahan	Taman RW	Pemukaman	Jalur Hijau	Badan jalan	Tanaman Pangan	Perkebunan	Pembangkitan Tenaga Listrik	Kawasan Peruntukan Industri	Pariwisata	Perumah Kepadatan Tinggi	Perumah Kepadatan Sedang	SPU Skala Kota	SPU Skala Kecamatan	SPU Skala Kelurahan	SPU Skala RW	Perdagangan dan Jasa Skala Kota	Perdagangan dan Jasa Skala WP	Perdagangan dan Jasa Skala SWP	Perkantoran	Instalasi Pengolahan Air Minum (IPAM)	Transportasi	Pertahanan dan keamanan	
			BA	PS	RTH-2	RTH-3	RTH-4	RTH-5	RTH-7	RTH-8	BJ	P-1	P-3	PTL	KPI	W	R-2	R-3	SPU-1	SPU-2	SPU-3	SPU-4	K-1	K-2	K-3	KT	PL-3	TR	HK	
	Industri Perhiasan Imitasi Dan Barang Sejenis																													
1	Industri Perhiasan Imitasi Dan Barang Sejenis		X	X	X	X	X	X	X	X	X	X	X	X	I	X	T1,T2,T3,B1,B2,B3,B4	T1,T2,T3,B1,B2,B3,B4	T1,T2,T3,B1,B2,B3,B4	T1,T2,T3,B1,B2,B3,B4	T1,T2,T3,B1,B2,B3,B4	T1,T2,T3,B1,B2,B3,B4	T1,T2,T3,B1,B2,B3,B4	T1,T2,T3,B1,B2,B3,B4	T1,T2,T3,B1,B2,B3,B4	X	X	X	X	
	Industri alat musik																													
	Industri alat musik																													
1	Industri Alat Musik Tradisional		X	X	X	X	X	X	X	X	X	X	X	X	I	X	T1,T2,T3,B1,B2,B3,B4	T1,T2,T3,B1,B2,B3,B4	T1,T2,T3,B1,B2,B3,B4	T1,T2,T3,B1,B2,B3,B4	T1,T2,T3,B1,B2,B3,B4	T1,T2,T3,B1,B2,B3,B4	T1,T2,T3,B1,B2,B3,B4	T1,T2,T3,B1,B2,B3,B4	T1,T2,T3,B1,B2,B3,B4	X	X	X	X	
2	Industri Alat Musik Bukan Tradisional		X	X	X	X	X	X	X	X	X	X	X	X	I	X	T1,T2,T3,B1,B2,B3,B4	T1,T2,T3,B1,B2,B3,B4	T1,T2,T3,B1,B2,B3,B4	T1,T2,T3,B1,B2,B3,B4	T1,T2,T3,B1,B2,B3,B4	T1,T2,T3,B1,B2,B3,B4	T1,T2,T3,B1,B2,B3,B4	T1,T2,T3,B1,B2,B3,B4	T1,T2,T3,B1,B2,B3,B4	X	X	X	X	
	Industri Alat Olahraga																													
	Industri Alat Olahraga																													
1	Industri Alat Olahraga		X	X	X	X	X	X	X	X	X	X	X	X	I	X	T1,T2,T3,B1,B2,B3,B4	T1,T2,T3,B1,B2,B3,B4	T1,T2,T3,B1,B2,B3,B4	T1,T2,T3,B1,B2,B3,B4	T1,T2,T3,B1,B2,B3,B4	T1,T2,T3,B1,B2,B3,B4	T1,T2,T3,B1,B2,B3,B4	T1,T2,T3,B1,B2,B3,B4	T1,T2,T3,B1,B2,B3,B4	X	X	X	X	

NO	ZONA		Lindung							Budidaya																				
	SUBZONA	KEGIATAN	Badan Air	Perlindungan Setempat	Taman Kota	Taman Kecamatan	Taman Kelurahan	Taman RW	Pemukaman	Jalur Hijau	Badan jalan	Tanaman Pangan	Perkebunan	Pembangkitan Tenaga Listrik	Kawasan Peruntukan Industri	Pariwisata	Perumah Kepadatan Tinggi	Perumah Kepadatan Sedang	SPU Skala Kota	SPU Skala Kecamatan	SPU Skala Kelurahan	SPU Skala RW	Perdagangan dan Jasa Skala Kota	Perdagangan dan Jasa Skala WP	Perdagangan dan Jasa Skala SWP	Perkantoran	Instalasi Pengolahan Air Minum (IPAM)	Transportasi	Pertahanan dan keamanan	
			BA	PS	RTH-2	RTH-3	RTH-4	RTH-5	RTH-7	RTH-8	BJ	P-1	P-3	PTL	KPI	W	R-2	R-3	SPU-1	SPU-2	SPU-3	SPU-4	K-1	K-2	K-3	KT	PL-3	TR	HK	
		Industri alat permainan dan mainan anak-anak																												
		Industri alat permainan dan mainan anak-anak																												
1		Industri Alat Permainan	X	X	X	X	X	X	X	X	X	X	X	X	I	X	T1,T2,T3,B1,B2,B3,B4	T1,T2,T3,B1,B2,B3,B4	T1,T2,T3,B1,B2,B3,B4	T1,T2,T3,B1,B2,B3,B4	T1,T2,T3,B1,B2,B3,B4	T1,T2,T3,B1,B2,B3,B4	T1,T2,T3,B1,B2,B3,B4	T1,T2,T3,B1,B2,B3,B4	T1,T2,T3,B1,B2,B3,B4	X	X	X	X	
2		Industri Mainan Anak-Anak	X	X	X	X	X	X	X	X	X	X	X	X	I	X	T1,T2,T3,B1,B2,B3,B4	T1,T2,T3,B1,B2,B3,B4	T1,T2,T3,B1,B2,B3,B4	T1,T2,T3,B1,B2,B3,B4	T1,T2,T3,B1,B2,B3,B4	T1,T2,T3,B1,B2,B3,B4	T1,T2,T3,B1,B2,B3,B4	T1,T2,T3,B1,B2,B3,B4	T1,T2,T3,B1,B2,B3,B4	X	X	X	X	
		Industri peralatan kedokteran dan kedokteran gigi serta perlengkapannya																												
		Industri peralatan kedokteran dan kedokteran gigi serta perlengkapannya																												
1		Industri Furnitur Untuk Operasi, Perawatan Kedokteran Dan Kedokteran Gigi	X	X	X	X	X	X	X	X	X	X	X	X	I	X	X	X	X	X	X	X	X	X	X	X	X	X	X	X

NO	ZONA		Lindung							Budidaya																			
	SUBZONA	KEGIATAN	Badan Air	Perlindungan Setempat	Taman Kota	Taman Kecamatan	Taman Kelurahan	Taman RW	Pemukaman	Jalur Hijau	Badan jalan	Tanaman Pangan	Perkebunan	Pembangkitan Tenaga Listrik	Kawasan Peruntukan Industri	Pariwisata	Perumah Kepadatan Tinggi	Perumah Kepadatan Sedang	SPU Skala Kota	SPU Skala Kecamatan	SPU Skala Kelurahan	SPU Skala RW	Perdagangan dan Jasa Skala Kota	Perdagangan dan Jasa Skala WP	Perdagangan dan Jasa Skala SWP	Perkantoran	Instalasi Pengolahan Air Mium (IPAM)	Transportasi	Pertahanan dan keamanan
			BA	PS	RTH-2	RTH-3	RTH-4	RTH-5	RTH-7	RTH-8	BJ	P-1	P-3	PTL	KPI	W	R-2	R-3	SPU-1	SPU-2	SPU-3	SPU-4	K-1	K-2	K-3	KT	PL-3	TR	HK
2	Industri Peralatan Kedokteran Dan Kedokteran Gigi, Perlengkapan Orthopaedic Dan Prosthetrc		X	X	X	X	X	X	X	X	X	X	X	X	I	X	X	X	X	X	X	X	X	X	X	X	X	X	X
3	Industri Kaca Mata		X	X	X	X	X	X	X	X	X	X	X	X	I	X	X	X	X	X	X	X	X	X	X	X	X	X	X
4	Industri Peralatan Kedokteran Dan Kedokteran Gigi Serta Perlengkapan Lainnya		X	X	X	X	X	X	X	X	X	X	X	X	I	X	X	X	X	X	X	X	X	X	X	X	X	X	X
	Industri pengolahan lainnya ytdl																												
	Industri pengolahan lainnya ytdl																												
1	Industri Alat Tulis Dan Gambar Termasuk Perlengkapannya		X	X	X	X	X	X	X	X	X	X	X	X	I	X	X	X	X	X	X	X	X	X	X	X	X	X	X
2	Industri Pita Mesin Tulis/ Gambar		X	X	X	X	X	X	X	X	X	X	X	X	I	X	X	X	X	X	X	X	X	X	X	X	X	X	X
3	Industri Kerajinan Ytdl		X	X	X	X	X	X	X	X	X	X	X	X	I	X	X	X	X	X	X	X	X	X	X	X	X	X	X
4	Industri Peralatan Untuk Pelindung Keselamatan		X	X	X	X	X	X	X	X	X	X	X	X	I	X	X	X	X	X	X	X	X	X	X	X	X	X	X

NO	ZONA		Lindung							Budidaya																			
	SUBZONA	KEGIATAN	Badan Air	Perlindungan Setempat	Taman Kota	Taman Kecamatan	Taman Kelurahan	Taman RW	Pemukaman	Jalur Hijau	Badan jalan	Tanaman Pangan	Perkebunan	Pembangkitan Tenaga Listrik	Kawasan Peruntukan Industri	Pariwisata	Perumah Kepadatan Tinggi	Perumah Kepadatan Sedang	SPU Skala Kota	SPU Skala Kecamatan	SPU Skala Kelurahan	SPU Skala RW	Perdagangan dan Jasa Skala Kota	Perdagangan dan Jasa Skala WP	Perdagangan dan Jasa Skala SWP	Perkantoran	Instalasi Pengolahan Air Minum (IPAM)	Transportasi	Pertahanan dan keamanan
			BA	PS	RTH-2	RTH-3	RTH-4	RTH-5	RTH-7	RTH-8	BJ	P-1	P-3	PTL	KPI	W	R-2	R-3	SPU-1	SPU-2	SPU-3	SPU-4	K-1	K-2	K-3	KT	PL-3	TR	HK
5	Industri Serat Sabut Kelapa		X	X	X	X	X	X	X	X	X	X	X	X	I	X	X	X	X	X	X	X	X	X	X	X	X	X	X
6	Industri Produksi Radioisotop		X	X	X	X	X	X	X	X	X	X	X	X	I	X	X	X	X	X	X	X	X	X	X	X	X	X	X
7	Industri Fabrikasi Elemen Bakar Uranium		X	X	X	X	X	X	X	X	X	X	X	X	I	X	X	X	X	X	X	X	X	X	X	X	X	X	X
8	Industri Pengolahan Lainnya Ytdl		X	X	X	X	X	X	X	X	X	X	X	X	I	X	X	X	X	X	X	X	X	X	X	X	X	X	X
33	Reparasi dan Pemasangan Mesin dan Peralatan																												
	Reparasi Produk Logam Pabrikasi, Mesin dan Peralatan																												
	Reparasi Produk Logam Pabrikasi																												
1	Reparasi Produk Logam Siap Pasang Untuk Bangunan, Tangki, Tandon Air Dan Generator Uap		X	X	X	X	X	X	X	X	X	X	X	X	T2,T3,B1,B2,B3,B4	X	T1,T2,T3,B1,B2,B3,B4	T1,T2,T3,B1,B2,B3,B4	X	X	X	X	B1,B2,B3,B4	B1,B2,B3,B4	B1,B2,B3,B4	X	T1,T2,T3,B1,B2,B3,B4	X	X
2	Reparasi Produk Senjata Dan Amunisi		X	X	X	X	X	X	X	X	X	X	X	X	T2,T3,B1,B2,B3,B4	X	X	X	X	X	X	X	T1,T2,T3,B1,B2,B3,B4	T1,T2,T3,B1,B2,B3,B4	T1,T2,T3,B1,B2,B3,B4	X	T1,T2,T3,B1,B2,B3,B4	T1,T2,T3,B1,B2,B3,B4	X



NO	ZONA		Lindung							Budidaya																			
	SUBZONA	KEGIATAN	Badan Air	Perlindungan Setempat	Taman Kota	Taman Kecamatan	Taman Kelurahan	Taman RW	Pemukaman	Jalur Hijau	Badan jalan	Tanaman Pangan	Perkebunan	Pembangkitan Tenaga Listrik	Kawasan Peruntukan Industri	Pariwisata	Perumah Kepadatan Tinggi	Perumah Kepadatan Sedang	SPU Skala Kota	SPU Skala Kecamatan	SPU Skala Kelurahan	SPU Skala RW	Perdagangan dan Jasa Skala Kota	Perdagangan dan Jasa Skala WP	Perdagangan dan Jasa Skala SWP	Perkantoran	Instalasi Pengolahan Air Minum (IPAM)	Transportasi	Pertahanan dan keamanan
			BA	PS	RTH-2	RTH-3	RTH-4	RTH-5	RTH-7	RTH-8	BJ	P-1	P-3	PTL	KPI	W	R-2	R-3	SPU-1	SPU-2	SPU-3	SPU-4	K-1	K-2	K-3	KT	PL-3	TR	HK
3	Reparasi Produk Logam Pabrikasi Lainnya		X	X	X	X	X	X	X	X	X	X	X	X	T2,T3,B1,B2,B3,B4	X	T1,T2,T3,B1,B2,B3.B4	T1,T2,T3,B1,B2,B3.B4	X	X	X	X	B1,B2,B3.B4	B1,B2,B3.B4	B1,B2,B3.B4	X	T1,T2,T3,B1,B2,B3,B4	X	X
	Reparasi Mesin																												
1	Reparasi Mesin Untuk Keperluan Umum		X	X	X	X	X	X	X	X	X	X	X	X	T2,T3,B1,B2,B3,B4	X	T1,T2,T3,B1,B2,B3.B4	T1,T2,T3,B1,B2,B3,B4	T1,T2,T3,B1,B2,B3.B4	T1,T2,T3,B1,B2,B3.B4	T1,T2,T3,B1,B2,B3.B4	T1,T2,T3,B1,B2,B3.B4	B1,B2,B3.B4	B1,B2,B3.B4	B1,B2,B3.B4	X	T1,T2,T3,B1,B2,B3,B4	T1,T2,T3,B1,B2,B3.B4	X
2	Reparasi Mesin Untuk Keperluan Khusus		X	X	X	X	X	X	X	X	X	X	X	X	T2,T3,B1,B2,B3,B4	X	T1,T2,T3,B1,B2,B3.B4	T1,T2,T3,B1,B2,B3,B4	T1,T2,T3,B1,B2,B3.B4	T1,T2,T3,B1,B2,B3.B4	T1,T2,T3,B1,B2,B3.B4	T1,T2,T3,B1,B2,B3.B4	B1,B2,B3.B4	B1,B2,B3.B4	B1,B2,B3.B4	X	T1,T2,T3,B1,B2,B3,B4	T1,T2,T3,B1,B2,B3.B4	X
	Reparasi Peralatan Elektronik dan Optik																												
1	Reparasi Alat Ukur, Alat Uji Dan Peralatan Navigasi Dan Pengontrol		X	X	X	X	X	X	X	X	X	X	X	X	T2,T3,B1,B2,B3,B4	X	T1,T2,T3,B1,B2,B3.B4	T1,T2,T3,B1,B2,B3.B4	X	X	X	X	B1,B2,B3.B4	B1,B2,B3.B4	B1,B2,B3.B4	X	T1,T2,T3,B1,B2,B3,B4	X	X
2	Reparasi Peralatan Iradiasi, Elektromedis Dan Elektroterapi		X	X	X	X	X	X	X	X	X	X	X	X	T2,T3,B1,B2,B3,B4	X	T1,T2,T3,B1,B2,B3.B4	T1,T2,T3,B1,B2,B3.B4	X	X	X	X	B1,B2,B3.B4	B1,B2,B3.B4	B1,B2,B3.B4	X	T1,T2,T3,B1,B2,B3,B4	X	X
3	Reparasi Peralatan Fotografi Dan Optik		X	X	X	X	X	X	X	X	X	X	X	X	T2,T3,B1,B2,B3,B4	X	T1,T2,T3,B1,B2,B3.B4	T1,T2,T3,B1,B2,B3,B4	T1,T2,T3,B1,B2,B3.B4	T1,T2,T3,B1,B2,B3.B4	T1,T2,T3,B1,B2,B3.B4	T1,T2,T3,B1,B2,B3.B4	B1,B2,B3.B4	B1,B2,B3.B4	B1,B2,B3.B4	X	T1,T2,T3,B1,B2,B3,B4	T1,T2,T3,B1,B2,B3.B4	X
	Reparasi Peralatan Listrik																												

NO	ZONA		Lindung							Budidaya																				
	SUBZONA	KEGIATAN	Badan Air	Perlindungan Setempat	Taman Kota	Taman Kecamatan	Taman Kelurahan	Taman RW	Pemukaman	Jalur Hijau	Badan jalan	Tanaman Pangan	Perkebunan	Pembangkitan Tenaga Listrik	Kawasan Peruntukan Industri	Pariwisata	Perumah Kepadatan Tinggi	Perumah Kepadatan Sedang	SPU Skala Kota	SPU Skala Kecamatan	SPU Skala Kelurahan	SPU Skala RW	Perdagangan dan Jasa Skala Kota	Perdagangan dan Jasa Skala WP	Perdagangan dan Jasa Skala SWP	Perkantoran	Instalasi Pengolahan Air Minum (IPAM)	Transportasi	Pertahanan dan keamanan	
			BA	PS	RTH-2	RTH-3	RTH-4	RTH-5	RTH-7	RTH-8	BJ	P-1	P-3	PTL	KPI	W	R-2	R-3	SPU-1	SPU-2	SPU-3	SPU-4	K-1	K-2	K-3	KT	PL-3	TR	HK	
1	Reparasi Motor Listrik, Generator Dan Transformator		X	X	X	X	X	X	X	X	X	X	X	X	T2,T3,B1,B2,B3,B4	X	T1,T2,T3,B1,B2,B3,B4	T1,T2,T3,B1,B2,B3,B4	T1,T2,T3,B1,B2,B3,B4	T1,T2,T3,B1,B2,B3,B4	T1,T2,T3,B1,B2,B3,B4	T1,T2,T3,B1,B2,B3,B4	B1,B2,B3,B4	B1,B2,B3,B4	B1,B2,B3,B4	X	T1,T2,T3,B1,B2,B3,B4	T1,T2,T3,B1,B2,B3,B4	X	
2	Reparasi Baterai Dan Akumulator Listrik		X	X	X	X	X	X	X	X	X	X	X	X	T2,T3,B1,B2,B3,B4	X	T1,T2,T3,B1,B2,B3,B4	T1,T2,T3,B1,B2,B3,B4	T1,T2,T3,B1,B2,B3,B4	T1,T2,T3,B1,B2,B3,B4	T1,T2,T3,B1,B2,B3,B4	T1,T2,T3,B1,B2,B3,B4	B1,B2,B3,B4	B1,B2,B3,B4	B1,B2,B3,B4	X	T1,T2,T3,B1,B2,B3,B4	T1,T2,T3,B1,B2,B3,B4	X	
3	Reparasi Peralatan Listrik Lainnya		X	X	X	X	X	X	X	X	X	X	X	X	T2,T3,B1,B2,B3,B4	X	T1,T2,T3,B1,B2,B3,B4	T1,T2,T3,B1,B2,B3,B4	T1,T2,T3,B1,B2,B3,B4	T1,T2,T3,B1,B2,B3,B4	T1,T2,T3,B1,B2,B3,B4	T1,T2,T3,B1,B2,B3,B4	B1,B2,B3,B4	B1,B2,B3,B4	B1,B2,B3,B4	X	T1,T2,T3,B1,B2,B3,B4	T1,T2,T3,B1,B2,B3,B4	X	
	Reparasi Alat Angkutan, Bukan Kendaraan Bermotor																													
1	Reparasi Kapal, Perahu Dan Bangunan Terapung		X	X	X	X	X	X	X	X	X	X	X	X	T2,T3,B1,B2,B3,B4	X	T1,T2,T3,B1,B2,B3,B4	T1,T2,T3,B1,B2,B3,B4	T1,T2,T3,B1,B2,B3,B4	T1,T2,T3,B1,B2,B3,B4	T1,T2,T3,B1,B2,B3,B4	T1,T2,T3,B1,B2,B3,B4	B1,B2,B3,B4	B1,B2,B3,B4	B1,B2,B3,B4	X	X	T1,T2,T3,B1,B2,B3,B4	X	
2	Reparasi Lokomotif Dan Gerbong Kereta		X	X	X	X	X	X	X	X	X	X	X	X	T2,T3,B1,B2,B3,B4	X	X	X	X	X	X	X	X	X	X	X	X	X	X	X
3	Reparasi Pesawat Terbang		X	X	X	X	X	X	X	X	X	X	X	X	T2,T3,B1,B2,B3,B4	X	X	X	X	X	X	X	X	X	X	X	X	X	X	X
4	Reparasi Alat Angkutan Lainnya, Bukan Kendaraan Bermotor		X	X	X	X	X	X	X	X	X	X	X	X	T2,T3,B1,B2,B3,B4	X	T1,T2,T3,B1,B2,B3,B4	T1,T2,T3,B1,B2,B3,B4	T1,T2,T3,B1,B2,B3,B4	T1,T2,T3,B1,B2,B3,B4	T1,T2,T3,B1,B2,B3,B4	T1,T2,T3,B1,B2,B3,B4	B1,B2,B3,B4	B1,B2,B3,B4	B1,B2,B3,B4	X	X	T1,T2,T3,B1,B2,B3,B4	X	
	Reparasi Peralatan Lainnya																													

NO	ZONA		Lindung							Budidaya																			
	SUBZONA	KEGIATAN	Badan Air	Perlindungan Setempat	Taman Kota	Taman Kecamatan	Taman Kelurahan	Taman RW	Pemukaman	Jalur Hijau	Badan jalan	Tanaman Pangan	Perkebunan	Pembangkitan Tenaga Listrik	Kawasan Peruntukan Industri	Pariwisata	Perumah Kepadatan Tinggi	Perumah Kepadatan Sedang	SPU Skala Kota	SPU Skala Kecamatan	SPU Skala Kelurahan	SPU Skala RW	Perdagangan dan Jasa Skala Kota	Perdagangan dan Jasa Skala WP	Perdagangan dan Jasa Skala SWP	Perkantoran	Instalasi Pengolahan Air Minum (IPAM)	Transportasi	Pertahanan dan keamanan
			BA	PS	RTH-2	RTH-3	RTH-4	RTH-5	RTH-7	RTH-8	BJ	P-1	P-3	PTL	KPI	W	R-2	R-3	SPU-1	SPU-2	SPU-3	SPU-4	K-1	K-2	K-3	KT	PL-3	TR	HK
1																													
	Reparasi Peralatan Lainnya	X	X	X	X	X	X	X	X	X	X	X	X	X	T2,T3,B1,B2,B3,B4	X	T1,T2,T3,B1,B2,B3,B4	T1,T2,T3,B1,B2,B3,B4	T1,T2,T3,B1,B2,B3,B4	T1,T2,T3,B1,B2,B3,B4	T1,T2,T3,B1,B2,B3,B4	T1,T2,T3,B1,B2,B3,B4	B1,B2,B3,B4	B1,B2,B3,B4	B1,B2,B3,B4	X	X	T1,T2,T3,B1,B2,B3,B4	X
	Instalasi/ Pemasangan Mesin Dan Peralatan Industri																												
	Instalasi/ Pemasangan Mesin Dan Peralatan Industri																												
1	Instalasi/ Pemasangan Mesin Dan Peralatan Industri	X	X	X	X	X	X	X	X	X	X	X	X	X	T2,T3,B1,B2,B3,B4	X	X	X	X	X	X	X	T1,T2,T3,B1,B2,B3,B4	T1,T2,T3,B1,B2,B3,B4	T1,T2,T3,B1,B2,B3,B4	X	X	X	X
D	PENGADAAN LISTRIK, GAS, UAP, ATAU AIR PANAS, DAN UDARA DINGIN																												
35	Pengadaan Listrik, Gas, Uap atau Air Panas, Dan Udara Dingin																												
	Ketenagalistrikan																												
	Penyediaan Tenaga Listrik																												
1	Pembangkitan Tenaga Listrik	T1,T2,T3,B1,B2,B3,B4	T2,T3,B4	X	X	X	X	X	X	X	T2,T3,B1,B2,B3,B4	T2,T3,B1,B2,B3,B4	I	I	X	X	X	X	X	X	X	X	X	X	X	X	X	X	

NO	ZONA		Lindung							Budidaya																			
	SUBZONA	KEGIATAN	Badan Air	Perlindungan Setempat	Taman Kota	Taman Kecamatan	Taman Kelurahan	Taman RW	Pemakaman	Jalur Hijau	Badan jalan	Tanaman Pangan	Perkebunan	Pembangkitan Tenaga Listrik	Kawasan Peruntukan Industri	Pariwisata	Perumah Kepadatan Tinggi	Perumah Kepadatan Sedang	SPU Skala Kota	SPU Skala Kecamatan	SPU Skala Kelurahan	SPU Skala RW	Perdagangan dan Jasa Skala Kota	Perdagangan dan Jasa Skala WP	Perdagangan dan Jasa Skala SWP	Perkantoran	Instalasi Pengolahan Air Minum (IPAM)	Transportasi	Pertahanan dan keamanan
			BA	PS	RTH-2	RTH-3	RTH-4	RTH-5	RTH-7	RTH-8	BJ	P-1	P-3	PTL	KPI	W	R-2	R-3	SPU-1	SPU-2	SPU-3	SPU-4	K-1	K-2	K-3	KT	PL-3	TR	HK
2																													
	Transmisi Tenaga Listrik	T2,T3,B4	T2,T3,B4	T2,T3,B4	T2,T3,B4	T2,T3,B2,B4	T2,T3,B2,B4	T2,T3,B2,B4	T2,T3,B2,B4	T2,T3,B2,B4	T2,T3,B4	T2,T3,B4	T2,T3,B1,B2,B3,B4	I	I	X	X	X	X	X	X	X	X	X	X	X	X	X	X
3	Distribusi Tenaga Listrik	T2,T3,B4	T2,T3,B4	T2,T3,B4	T2,T3,B4	T2,T3,B2,B4	T2,T3,B2,B4	T2,T3,B2,B4	T2,T3,B2,B4	T2,T3,B2,B4	T2,T3,B4	T2,T3,B4	T2,T3,B1,B2,B3,B4	I	I	T1,T2,T3,B1,B2,B3,B4	T1,T2,T3,B1,B2,B3,B4	T1,T2,T3,B1,B2,B3,B4	T1,T2,T3,B1,B2,B3,B4	T1,T2,T3,B1,B2,B3,B4	T1,T2,T3,B1,B2,B3,B4	T1,T2,T3,B1,B2,B3,B4	T1,T2,T3,B1,B2,B3,B4	T1,T2,T3,B1,B2,B3,B4	T1,T2,T3,B1,B2,B3,B4	T2,T3,B4	T2,T3,B4	T1,T2,T3,B1,B2,B3,B4	T2,T3,B4
4	Penjualan Tenaga Listrik	X	X	X	X	X	X	X	X	X	X	X	T2,T3,B1,B2,B3,B4	I	I	T1,T2,T3,B1,B2,B3,B4	T1,T2,T3,B1,B2,B3,B4	T1,T2,T3,B1,B2,B3,B4	T1,T2,T3,B1,B2,B3,B4	T1,T2,T3,B1,B2,B3,B4	T1,T2,T3,B1,B2,B3,B4	T1,T2,T3,B1,B2,B3,B4	T1,T2,T3,B1,B2,B3,B4	T1,T2,T3,B1,B2,B3,B4	T1,T2,T3,B1,B2,B3,B4	X	X	T1,T2,T3,B1,B2,B3,B4	X
5	Pembangkit, Transmisi, Distribusi dan Penjualan Tenaga Listrik Dalam Satu Kesatuan Usaha	X	X	X	X	X	X	X	X	X	X	T2,T3,B1,B2,B3,B4	T2,T3,B1,B2,B3,B4	I	I	X	X	X	X	X	X	X	X	X	X	X	X	X	X
6	Pembangkit, Transmisi, dan Penjualan Tenaga Listrik Dalam Satu Kesatuan Usaha	X	X	X	X	X	X	X	X	X	X	T2,T3,B1,B2,B3,B4	T2,T3,B1,B2,B3,B4	I	I	X	X	X	X	X	X	X	X	X	X	X	X	X	X
7	Pembangkit, Distribusi, dan Penjualan Tenaga Listrik Dalam Satu Kesatuan Usaha	X	X	X	X	X	X	X	X	X	X	T2,T3,B1,B2,B3,B4	T2,T3,B1,B2,B3,B4	I	I	X	X	X	X	X	X	X	X	X	X	X	X	X	X
8	Distribusi dan Penjualan Tenaga Listrik Dalam Satu Kesatuan Usaha	X	X	X	X	X	X	X	X	X	X	T2,T3,B1,B2,B3,B4	T2,T3,B1,B2,B3,B4	I	I	X	T1,T2,T3,B1,B2,B3,B4	T1,T2,T3,B1,B2,B3,B4	X	X	X	X	T1,T2,T3,B1,B2,B3,B4	T1,T2,T3,B1,B2,B3,B4	T1,T2,T3,B1,B2,B3,B4	X	X	T1,T2,T3,B1,B2,B3,B4	X

NO	ZONA		Lindung							Budidaya																			
	SUBZONA	KEGIATAN	Badan Air	Perlindungan Setempat	Taman Kota	Taman Kecamatan	Taman Kelurahan	Taman RW	Pemukaman	Jalur Hijau	Badan jalan	Tanaman Pangan	Perkebunan	Pembangkitan Tenaga Listrik	Kawasan Peruntukan Industri	Pariwisata	Perumah Kepadatan Tinggi	Perumah Kepadatan Sedang	SPU Skala Kota	SPU Skala Kecamatan	SPU Skala Kelurahan	SPU Skala RW	Perdagangan dan Jasa Skala Kota	Perdagangan dan Jasa Skala WP	Perdagangan dan Jasa Skala SWP	Perkantoran	Instalasi Pengolahan Air Minum (IPAM)	Transportasi	Pertahanan dan keamanan
			BA	PS	RTH-2	RTH-3	RTH-4	RTH-5	RTH-7	RTH-8	BJ	P-1	P-3	PTL	KPI	W	R-2	R-3	SPU-1	SPU-2	SPU-3	SPU-4	K-1	K-2	K-3	KT	PL-3	TR	HK
	Penunjang Tenaga Listrik																												
1	Pengoperasian Instalasi Penyediaan Tenaga Listrik		X	T2,T3,B4	X	X	X	X	X	X	X	T2,T3,B1,B2,B3,B4	I	I	T1,T2,T3,B1,B2,B3,B4	T1,T2,T3,B1,B2,B3,B4	T1,T2,T3,B1,B2,B3,B4	T1,T2,T3,B1,B2,B3,B4	T1,T2,T3,B1,B2,B3,B4	T1,T2,T3,B1,B2,B3,B4	T1,T2,T3,B1,B2,B3,B4	T1,T2,T3,B1,B2,B3,B4	T1,T2,T3,B1,B2,B3,B4	T1,T2,T3,B1,B2,B3,B4	T1,T2,T3,B1,B2,B3,B4	T2,T3,B4	T2,T3,B4	T1,T2,T3,B1,B2,B3,B4	T2,T3,B4
2	Pengoperasian Instalasi Pemanfaatan Tenaga Listrik		X	T2,T3,B4	X	X	X	X	X	X	X	T2,T3,B1,B2,B3,B4	I	I	T1,T2,T3,B1,B2,B3,B4	T1,T2,T3,B1,B2,B3,B4	T1,T2,T3,B1,B2,B3,B4	T1,T2,T3,B1,B2,B3,B4	T1,T2,T3,B1,B2,B3,B4	T1,T2,T3,B1,B2,B3,B4	T1,T2,T3,B1,B2,B3,B4	T1,T2,T3,B1,B2,B3,B4	T1,T2,T3,B1,B2,B3,B4	T1,T2,T3,B1,B2,B3,B4	T1,T2,T3,B1,B2,B3,B4	T2,T3,B4	T2,T3,B4	T1,T2,T3,B1,B2,B3,B4	T2,T3,B4
3	Aktivitas Penunjang Tenaga Listrik Lainnya		X	T2,T3,B4	X	X	X	X	X	X	X	T2,T3,B1,B2,B3,B4	I	I	T1,T2,T3,B1,B2,B3,B4	T1,T2,T3,B1,B2,B3,B4	T1,T2,T3,B1,B2,B3,B4	T1,T2,T3,B1,B2,B3,B4	T1,T2,T3,B1,B2,B3,B4	T1,T2,T3,B1,B2,B3,B4	T1,T2,T3,B1,B2,B3,B4	T1,T2,T3,B1,B2,B3,B4	T1,T2,T3,B1,B2,B3,B4	T1,T2,T3,B1,B2,B3,B4	T2,T3,B4	T2,T3,B4	T1,T2,T3,B1,B2,B3,B4	T2,T3,B4	
	Pengadaan dan Distribusi Gas Alam dan Buatan																												
	Pengadaan dan Distribusi Gas Alam dan Buatan																												
1	Pengadaan Gas Alam dan Buatan		X	T2,T3,B4	X	X	X	X	X	X	X	T2,T3,B1,B2,B3,B4	X	I	X	X	X	X	X	X	X	X	X	X	X	X	X	X	X
2	Distribusi Gas Alam dan Buatan		X	T2,T3,B4	X	X	X	X	X	X	X	T2,T3,B1,B2,B3,B4	X	I	T1,T2,T3,B1,B2,B3,B4	T1,T2,T3,B1,B2,B3,B4	T1,T2,T3,B1,B2,B3,B4	X	X	X	X	T1,T2,T3,B1,B2,B3,B4	T1,T2,T3,B1,B2,B3,B4	T1,T2,T3,B1,B2,B3,B4	X	X	T1,T2,T3,B1,B2,B3,B4	X	
3	Pengadaan Gas Bio		X	T2,T3,B4	X	X	X	X	X	X	X	T2,T3,B1,B2,B3,B4	X	I	X	X	X	X	X	X	X	X	X	X	X	X	X	X	

NO	ZONA		Lindung							Budidaya																			
	SUBZONA	KEGIATAN	Badan Air	Perlindungan Setempat	Taman Kota	Taman Kecamatan	Taman Kelurahan	Taman RW	Pemukaman	Jalur Hijau	Badan jalan	Tanaman Pangan	Perkebunan	Pembangkitan Tenaga Listrik	Kawasan Peruntukan Industri	Pariwisata	Perumah Kepadatan Tinggi	Perumah Kepadatan Sedang	SPU Skala Kota	SPU Skala Kecamatan	SPU Skala Kelurahan	SPU Skala RW	Perdagangan dan Jasa Skala Kota	Perdagangan dan Jasa Skala WP	Perdagangan dan Jasa Skala SWP	Perkantoran	Instalasi Pengolahan Air Minum (IPAM)	Transportasi	Pertahanan dan keamanan
			BA	PS	RTH-2	RTH-3	RTH-4	RTH-5	RTH-7	RTH-8	BJ	P-1	P-3	PTL	KPI	W	R-2	R-3	SPU-1	SPU-2	SPU-3	SPU-4	K-1	K-2	K-3	KT	PL-3	TR	HK
		Pengadaan Uap/Air Panas, Udara Dingin dan Produksi Es																											
		Pengadaan Uap/Air Panas, Udara Dingin dan Produksi Es																											
1		Pengadaan Uap/Air Panas dan Udara Dingin	X	X	X	X	X	X	X	X	X	T2,T3,B1,B2,B3,B4	X	I	X	X	X	X	X	X	X	X	X	X	X	X	X	X	X
2		Produksi Es	X	X	X	X	X	X	X	X	X	T2,T3,B1,B2,B3,B4	X	I	X	T1,T2,T3,B1,B2,B3,B4	T1,T2,T3,B1,B2,B3,B4	X	X	X	X	T1,T2,T3,B1,B2,B3,B4	T1,T2,T3,B1,B2,B3,B4	T1,T2,T3,B1,B2,B3,B4	X	X	T1,T2,T3,B1,B2,B3,B4	X	
E		TREATMENT AIR, TREATMENT AIR LIMBAH, TREATMENT DAN PEMULIHAN MATERIAL SAMPAH, DAN AKTIVITAS REMEDIASI																											
36		Treatment Air																											
		Treatment Air																											
		Treatment Air																											
1		Penampungan, Penjernihan Dan Penyaluran Air Minum	T2,T3,B4	T2,T3,B4	T2,T3,B4	T2,T3,B4	T2,T3,B4	T2,T3,B4	T2,T3,B4	T2,T3,B4	T2,T3,B4	T2,T3,B1,B2,B3,B4	X	I	T2,T3,B1,B2,B3,B4	T2,T3,B1,B2,B3,B4	T2,T3,B1,B2,B3,B4	T2,T3,B1,B2,B3,B4	T2,T3,B1,B2,B3,B4	T2,T3,B1,B2,B3,B4	T2,T3,B1,B2,B3,B4	T2,T3,B1,B2,B3,B4	T2,T3,B1,B2,B3,B4	T2,T3,B1,B2,B3,B4	T2,T3,B4	I	T2,T3,B1,B2,B3,B4	T2,T3,B4	

NO	ZONA		Lindung							Budidaya																			
	SUBZONA	KEGIATAN	Badan Air	Perlindungan Setempat	Taman Kota	Taman Kecamatan	Taman Kelurahan	Taman RW	Pemukaman	Jalur Hijau	Badan jalan	Tanaman Pangan	Perkebunan	Pembangkitan Tenaga Listrik	Kawasan Peruntukan Industri	Pariwisata	Perumah Kepadatan Tinggi	Perumah Kepadatan Sedang	SPU Skala Kota	SPU Skala Kecamatan	SPU Skala Kelurahan	SPU Skala RW	Perdagangan dan Jasa Skala Kota	Perdagangan dan Jasa Skala WP	Perdagangan dan Jasa Skala SWP	Perkantoran	Instalasi Pengolahan Air Minum (IPAM)	Transportasi	Pertahanan dan keamanan
			BA	PS	RTH-2	RTH-3	RTH-4	RTH-5	RTH-7	RTH-8	BJ	P-1	P-3	PTL	KPI	W	R-2	R-3	SPU-1	SPU-2	SPU-3	SPU-4	K-1	K-2	K-3	KT	PL-3	TR	HK
2	Penampungan Dan Penyaluran Air Baku		T2,T3,B4	T2,T3,B4	T2,T3,B4	T2,T3,B4	T2,T3,B4	T2,T3,B4	T2,T3,B4	T2,T3,B4	T2,T3,B4	T2,T3,B1,B2,B3,B4	X	I	T2,T3,B1,B2,B3,B4	T2,T3,B1,B2,B3,B4	T2,T3,B1,B2,B3,B4	T2,T3,B1,B2,B3,B4	T2,T3,B1,B2,B3,B4	T2,T3,B1,B2,B3,B4	T2,T3,B1,B2,B3,B4	T2,T3,B1,B2,B3,B4	T2,T3,B1,B2,B3,B4	T2,T3,B1,B2,B3,B4	T2,T3,B1,B2,B3,B4	T2,T3,B4	I	T2,T3,B1,B2,B3,B4	T2,T3,B4
3	Aktivitas Penunjang Treatment Air		T2,T3,B4	T2,T3,B4	T2,T3,B4	T2,T3,B4	T2,T3,B4	T2,T3,B4	T2,T3,B4	T2,T3,B4	T2,T3,B4	T2,T3,B1,B2,B3,B4	X	I	T2,T3,B1,B2,B3,B4	T2,T3,B1,B2,B3,B4	T2,T3,B1,B2,B3,B4	T2,T3,B1,B2,B3,B4	T2,T3,B1,B2,B3,B4	T2,T3,B1,B2,B3,B4	T2,T3,B1,B2,B3,B4	T2,T3,B1,B2,B3,B4	T2,T3,B1,B2,B3,B4	T2,T3,B1,B2,B3,B4	T2,T3,B1,B2,B3,B4	T2,T3,B4	I	T2,T3,B1,B2,B3,B4	T2,T3,B4
37	Treatment Air Limbah																												
	Treatment Air Limbah																												
	Pengumpulan Air Limbah																												
1	Pengumpulan Air Limbah Tidak Berbahaya		X	X	X	X	X	X	X	X	X	T2,T3,B1,B2,B3,B4	X	I	X	T2,T3,B1,B2,B3,B4	T2,T3,B1,B2,B3,B4	T2,T3,B1,B2,B3,B4	T2,T3,B1,B2,B3,B4	T2,T3,B1,B2,B3,B4	T2,T3,B1,B2,B3,B4	T2,T3,B1,B2,B3,B4	T2,T3,B1,B2,B3,B4	T2,T3,B1,B2,B3,B4	T2,T3,B1,B2,B3,B4	X	X	T2,T3,B1,B2,B3,B4	X
2	Pengumpulan Air Limbah Berbahaya		X	X	X	X	X	X	X	X	X	T2,T3,B1,B2,B3,B4	X	I	X	X	X	X	X	X	X	X	X	X	X	X	X	X	X
	Treatment dan Pembuangan Air Limbah																												
1	Treatment dan Pembuangan Air Limbah Tidak Berbahaya		X	X	X	X	X	X	X	X	X	T2,T3,B1,B2,B3,B4	X	I	X	T2,T3,B1,B2,B3,B4	T2,T3,B1,B2,B3,B4	T2,T3,B1,B2,B3,B4	T2,T3,B1,B2,B3,B4	T2,T3,B1,B2,B3,B4	T2,T3,B1,B2,B3,B4	T2,T3,B1,B2,B3,B4	T2,T3,B1,B2,B3,B4	T2,T3,B1,B2,B3,B4	T2,T3,B1,B2,B3,B4	X	X	T2,T3,B1,B2,B3,B4	X

NO	ZONA		Lindung							Budidaya																			
	SUBZONA	KEGIATAN	Badan Air	Perlindungan Setempat	Taman Kota	Taman Kecamatan	Taman Kelurahan	Taman RW	Pemukaman	Jalur Hijau	Badan jalan	Tanaman Pangan	Perkebunan	Pembangkitan Tenaga Listrik	Kawasan Peruntukan Industri	Pariwisata	Perumah Kepadatan Tinggi	Perumah Kepadatan Sedang	SPU Skala Kota	SPU Skala Kecamatan	SPU Skala Kelurahan	SPU Skala RW	Perdagangan dan Jasa Skala Kota	Perdagangan dan Jasa Skala WP	Perdagangan dan Jasa Skala SWP	Perkantoran	Instalasi Pengolahan Air Minum (IPAM)	Transportasi	Pertahanan dan keamanan
			BA	PS	RTH-2	RTH-3	RTH-4	RTH-5	RTH-7	RTH-8	BJ	P-1	P-3	PTL	KPI	W	R-2	R-3	SPU-1	SPU-2	SPU-3	SPU-4	K-1	K-2	K-3	KT	PL-3	TR	HK
2		Treatment dan Pembuangan Air Limbah Berbahaya	X	X	X	X	X	X	X	X	X	T2,T3,B1,B2,B3,B4	X	I	X	X	X	X	X	X	X	X	X	X	X	X	X	X	X
38		Pengumpulan, Treatment, dan Pembuangan Limbah dan Sampah Serta Aktivitas Pemulihan Material																											
		Pengumpulan Limbah dan Sampah																											
		Pengumpulan Limbah dan Sampah Tidak Berbahaya																											
1		Pengumpulan Limbah dan Sampah Tidak Berbahaya	X	X	X	X	X	X	X	X	X	T2,T3,B1,B2,B3,B4	X	I	T2,T3,B1,B2,B3,B4	T2,T3,B1,B2,B3,B4	T2,T3,B1,B2,B3,B4	T2,T3,B1,B2,B3,B4	T2,T3,B1,B2,B3,B4	T2,T3,B1,B2,B3,B4	T2,T3,B1,B2,B3,B4	T2,T3,B1,B2,B3,B4	T2,T3,B1,B2,B3,B4	T2,T3,B1,B2,B3,B4	T2,T3,B1,B2,B3,B4	T2,T3,B1,B3,B4	X	T2,T3,B1,B2,B3,B4	X
		Pengumpulan Limbah Berbahaya																											
1		Pengumpulan Limbah Berbahaya	X	X	X	X	X	X	X	X	X	T2,T3,B1,B2,B3,B4	X	I	X	X	X	X	X	X	X	X	X	X	X	X	X	X	X
		Treatment dan Pembuangan Sampah																											
		Treatment dan Pembuangan Sampah Tidak Berbahaya																											



NO	ZONA		Lindung							Budidaya																					
	SUBZONA	KEGIATAN	Badan Air	Perlindungan Setempat	Taman Kota	Taman Kecamatan	Taman Kelurahan	Taman RW	Pemukaman	Jalur Hijau	Badan jalan	Tanaman Pangan	Perkebunan	Pembangkitan Tenaga Listrik	Kawasan Peruntukan Industri	Pariwisata	Perumah Kepadatan Tinggi	Perumah Kepadatan Sedang	SPU Skala Kota	SPU Skala Kecamatan	SPU Skala Kelurahan	SPU Skala RW	Perdagangan dan Jasa Skala Kota	Perdagangan dan Jasa Skala WP	Perdagangan dan Jasa Skala SWP	Perkantoran	Instalasi Pengolahan Air Minum (IPAM)	Transportasi	Pertahanan dan keamanan		
			BA	PS	RTH-2	RTH-3	RTH-4	RTH-5	RTH-7	RTH-8	BJ	P-1	P-3	PTL	KPI	W	R-2	R-3	SPU-1	SPU-2	SPU-3	SPU-4	K-1	K-2	K-3	KT	PL-3	TR	HK		
1	Treatment Dan Pembuangan Limbah Dan Sampah Tidak Berbahaya		X	X	X	X	X	X	X	X	X	X	T2,T3,B1,B2,B3,B4	X	I	T2,T3,B1,B2,B3,B4	T2,T3,B1,B2,B3,B4	T2,T3,B1,B2,B3,B4	T2,T3,B1,B2,B3,B4	T2,T3,B1,B2,B3,B4	T2,T3,B1,B2,B3,B4	T2,T3,B1,B2,B3,B4	T2,T3,B1,B2,B3,B4	T2,T3,B1,B2,B3,B4	T2,T3,B1,B2,B3,B4	X	X	T2,T3,B1,B2,B3,B4	X		
2	Produksi Kompos Sampah Organik		X	X	X	X	X	X	X	X	X	X	T2,T3,B1,B2,B3,B4	X	I	T2,T3,B1,B2,B3,B4	T2,T3,B1,B2,B3,B4	T2,T3,B1,B2,B3,B4	T2,T3,B1,B2,B3,B4	T2,T3,B1,B2,B3,B4	T2,T3,B1,B2,B3,B4	T2,T3,B1,B2,B3,B4	T2,T3,B1,B2,B3,B4	T2,T3,B1,B2,B3,B4	T2,T3,B1,B2,B3,B4	X	X	T2,T3,B1,B2,B3,B4	X		
	Treatment Dan Pembuangan Limbah Berbahaya																														
1	Treatment Dan Pembuangan Limbah Berbahaya		X	X	X	X	X	X	X	X	X	X	T2,T3,B1,B2,B3,B4	X	I	X	X	X	X	X	X	X	X	X	X	X	X	X	X	X	
	Pemulihan Material																														
	Pemulihan Material																														
1	Pemulihan Material Barang Logam		X	X	X	X	X	X	X	X	X	X	X	X	I	X	X	X	X	X	X	X	X	X	X	X	X	X	X	X	
2	Pemulihan Material Barang Bukan Logam		X	X	X	X	X	X	X	X	X	X	X	X	I	X	X	X	X	X	X	X	X	X	X	X	X	X	X	X	
39	Aktivitas Remediasi dan Pengelolaan Limbah dan Sampah Lainnya																														

NO	ZONA		Lindung							Budidaya																				
	SUBZONA	KEGIATAN	Badan Air	Perlindungan Setempat	Taman Kota	Taman Kecamatan	Taman Kelurahan	Taman RW	Pemukaman	Jalur Hijau	Badan jalan	Tanaman Pangan	Perkebunan	Pembangkitan Tenaga Listrik	Kawasan Peruntukan Industri	Pariwisata	Perumah Kepadatan Tinggi	Perumah Kepadatan Sedang	SPU Skala Kota	SPU Skala Kecamatan	SPU Skala Kelurahan	SPU Skala RW	Perdagangan dan Jasa Skala Kota	Perdagangan dan Jasa Skala WP	Perdagangan dan Jasa Skala SWP	Perkantoran	Instalasi Pengolahan Air Minum (IPAM)	Transportasi	Pertahanan dan keamanan	
			BA	PS	RTH-2	RTH-3	RTH-4	RTH-5	RTH-7	RTH-8	BJ	P-1	P-3	PTL	KPI	W	R-2	R-3	SPU-1	SPU-2	SPU-3	SPU-4	K-1	K-2	K-3	KT	PL-3	TR	HK	
	Aktivitas Remediasi dan Pengelolaan Limbah dan Sampah Lainnya																													
	Aktivitas Remediasi Dan Pengelolaan Limbah Dan Sampah Lainnya																													
1	Aktivitas Remediasi Dan Pengelolaan Limbah Dan Sampah Lainnya		X	X	X	X	X	X	X	X	X	X	X	X	I	T1,T2,T3,B1,B2,B3,B4	X	X	T2,T3,B1,B2,B3,B4	T2,T3,B1,B2,B3,B4	T2,T3,B1,B2,B3,B4	T2,T3,B1,B2,B3,B4	T1,T2,T3,B1,B2,B3,B4	T1,T2,T3,B1,B2,B3,B4	T1,T2,T3,B1,B2,B3,B4	X	X	T1,T2,T3,B1,B2,B3,B4	X	
F	KONSTRUKSI																													
41	Konstruksi Gedung																													
	Konstruksi Gedung																													
	Konstruksi Gedung																													
1	Konstruksi Gedung Hunian		X	X	X	X	X	X	X	X	X	X	T2,T3,B1,B2,B3,B4	X	T2,T3,B1,B2,B3,B4	T1,T2,T3,B1,B2,B3,B4	I	I	T2,T3,B1,B2,B4	T2,T3,B1,B2,B4	T2,T3,B1,B2,B4	T2,T3,B1,B2,B4	T1,T2,T3,B1,B2,B3,B4	T1,T2,T3,B1,B2,B3,B4	T1,T2,T3,B1,B2,B3,B4	T2,T3,B1,B2,B3,B4	T2,T3,B1,B2,B3,B4	T1,T2,T3,B1,B2,B3,B4	T2,T3,B1,B2,B3,B4	
2	Konstruksi Gedung Perkantoran		X	X	X	X	X	X	X	X	X	X	X	T2,T3,B1,B2,B3,B4	T2,T3,B1,B2,B3,B4	T1,T2,T3,B1,B2,B3,B4	T3	T3	T2,T3,B1,B2,B4	T2,T3,B1,B2,B4	T2,T3,B1,B2,B4	T2,T3,B1,B2,B4	I	I	I	T2,T3,B1,B2,B3,B4	T2,T3,B1,B2,B3,B4	T1,T2,T3,B1,B2,B3,B4	T2,T3,B1,B2,B3,B4	

NO	ZONA		Lindung							Budidaya																				
	SUBZONA	KEGIATAN	Badan Air	Perlindungan Setempat	Taman Kota	Taman Kecamatan	Taman Kelurahan	Taman RW	Pemukaman	Jalur Hijau	Badan jalan	Tanaman Pangan	Perkebunan	Pembangkitan Tenaga Listrik	Kawasan Peruntukan Industri	Pariwisata	Perumah Kepadatan Tinggi	Perumah Kepadatan Sedang	SPU Skala Kota	SPU Skala Kecamatan	SPU Skala Kelurahan	SPU Skala RW	Perdagangan dan Jasa Skala Kota	Perdagangan dan Jasa Skala WP	Perdagangan dan Jasa Skala SWP	Perkantoran	Instalasi Pengolahan Air Minum (IPAM)	Transportasi	Pertahanan dan keamanan	
			BA	PS	RTH-2	RTH-3	RTH-4	RTH-5	RTH-7	RTH-8	BJ	P-1	P-3	PTL	KPI	W	R-2	R-3	SPU-1	SPU-2	SPU-3	SPU-4	K-1	K-2	K-3	KT	PL-3	TR	HK	
3	Konstruksi Gedung Industri		X	X	X	X	X	X	X	X	X	X	X	X	I	X	T2,T3,B1,B2,B4	T2,T3,B1,B2,B4	X	X	X	X	I	I	I	X	T2,T3,B1,B2,B3,B4	T1,T2,T3,B1,B2,B3,B4	X	
4	Konstruksi Gedung Perbelanjaan		X	X	X	X	X	X	X	X	X	X	X	X	T2,T3,B1,B2,B3,B4	X	T2,T3,B1,B2,B4	T2,T3,B1,B2,B4	T2,T3,B1,B2,B4	T2,T3,B1,B2,B4	T2,T3,B1,B2,B4	T2,T3,B1,B2,B4	I	I	I	X	T2,T3,B1,B2,B3,B4	T1,T2,T3,B1,B2,B3,B4	X	
5	Konstruksi Gedung Kesehatan		X	X	X	X	X	X	X	X	X	X	X	X	T2,T3,B1,B2,B3,B4	X	T3	T3	T2,T3,B1,B2,B4	T2,T3,B1,B2,B4	T2,T3,B1,B2,B4	T2,T3,B1,B2,B4	T1,T2,T3,B1,B2,B3,B4	T1,T2,T3,B1,B2,B3,B4	T1,T2,T3,B1,B2,B3,B4	T2,T3,B1,B2,B3,B4	T2,T3,B1,B2,B3,B4	T1,T2,T3,B1,B2,B3,B4	X	
6	Konstruksi Gedung Pendidikan		X	X	X	X	X	X	X	X	X	X	X	X	T2,T3,B1,B2,B3,B4	X	T3	T3	T2,T3,B1,B2,B4	T2,T3,B1,B2,B4	T2,T3,B1,B2,B4	T2,T3,B1,B2,B4	T1,T2,T3,B1,B2,B3,B4	T1,T2,T3,B1,B2,B3,B4	T1,T2,T3,B1,B2,B3,B4	T2,T3,B1,B2,B3,B4	T2,T3,B1,B2,B3,B4	T1,T2,T3,B1,B2,B3,B4	X	
7	Konstruksi Gedung Penginapan		X	X	X	X	X	X	X	X	X	X	X	X	T2,T3,B1,B2,B3,B4	X	T3	T3	X	X	X	X	T1,T2,T3,B1,B2,B3,B4	T1,T2,T3,B1,B2,B3,B4	T1,T2,T3,B1,B2,B3,B4	X	T2,T3,B1,B2,B3,B4	T1,T2,T3,B1,B2,B3,B4	X	
8	Konstruksi Gedung Tempat Hiburan dan Olahraga		X	X	X	X	X	X	X	X	X	X	X	X	T2,T3,B1,B2,B3,B4	X	T3	T3	T2,T3,B1,B2,B4	T2,T3,B1,B2,B4	T2,T3,B1,B2,B4	T2,T3,B1,B2,B4	T1,T2,T3,B1,B2,B3,B4	T1,T2,T3,B1,B2,B3,B4	T1,T2,T3,B1,B2,B3,B4	X	T2,T3,B1,B2,B3,B4	T1,T2,T3,B1,B2,B3,B4	X	
9	Konstruksi Gedung Lainnya		X	X	X	X	X	X	X	X	X	X	X	X	T2,T3,B1,B2,B3,B4	X	T3	T3	T2,T3,B1,B2,B4	T2,T3,B1,B2,B4	T2,T3,B1,B2,B4	T2,T3,B1,B2,B4	T1,T2,T3,B1,B2,B3,B4	T1,T2,T3,B1,B2,B3,B4	T1,T2,T3,B1,B2,B3,B4	X	T2,T3,B1,B2,B3,B4	T1,T2,T3,B1,B2,B3,B4	X	
	Jasa Pekerjaan Konstruksi Prapabrikasi Bangunan Gedung																													
1	Jasa Pekerjaan konstruksi Prapabrikasi Bangunan Gedung		X	X	X	X	X	X	X	X	X	X	X	X	T2,T3,B1,B2,B3,B4	I	T2,T3,B1,B2,B3,B4	T2,T3,B1,B2,B3,B4	X	X	X	X	I	I	I	X	T2,T3,B1,B2,B3,B4	T1,T2,T3,B1,B2,B3,B4	X	

NO	ZONA		Lindung							Budidaya																				
	SUBZONA	KEGIATAN	Badan Air	Perlindungan Setempat	Taman Kota	Taman Kecamatan	Taman Kelurahan	Taman RW	Pemukaman	Jalur Hijau	Badan jalan	Tanaman Pangan	Perkebunan	Pembangkitan Tenaga Listrik	Kawasan Peruntukan Industri	Pariwisata	Perumah Kepadatan Tinggi	Perumah Kepadatan Sedang	SPU Skala Kota	SPU Skala Kecamatan	SPU Skala Kelurahan	SPU Skala RW	Perdagangan dan Jasa Skala Kota	Perdagangan dan Jasa Skala WP	Perdagangan dan Jasa Skala SWP	Perkantoran	Instalasi Pengolahan Air Minum (IPAM)	Transportasi	Pertahanan dan keamanan	
			BA	PS	RTH-2	RTH-3	RTH-4	RTH-5	RTH-7	RTH-8	BJ	P-1	P-3	PTL	KPI	W	R-2	R-3	SPU-1	SPU-2	SPU-3	SPU-4	K-1	K-2	K-3	KT	PL-3	TR	HK	
42	Konstruksi Bangunan Sipil																													
	Konstruksi Jalan dan Jalan Rel																													
	Konstruksi Jalan dan Jalan Rel																													
1	Konstruksi Bangunan Sipil Jalan		X	T2,T3,B4	T2,T3,B4	X	X	X	X	T2,T3,B1,B2,B3,B4	I	T2,T3,B1,B2,B3,B4	T2,T3,B1,B4	T2,T3,B1,B4	T2,B4	X	T2,T3,B1,B2,B3,B4	T2,T3,B1,B2,B3,B4	T2,T3,B1,B2,B3,B4	T2,T3,B1,B2,B3,B4	T2,T3,B1,B2,B3,B4	T2,T3,B1,B2,B3,B4	T2,T3,B1,B2,B3,B4	T2,T3,B1,B2,B3,B4	T2,T3,B1,B2,B3,B4	X	T2,T3,B1,B4	T2,T3,B1,B2,B3,B4	X	
2	Konstruksi Bangunan Sipil Jembatan, Jalan Layang, Fly Over, dan Underpass		T2,T3,B4	T2,T3,B4	X	X	X	X	X	T2,T3,B1,B2,B3,B4	I	T2,T3,B1,B2,B3,B4	T2,T3,B1,B4	T2,T3,B1,B4	T2,B4	X	T2,T3,B1,B2,B3,B4	T2,T3,B1,B2,B3,B4	T2,T3,B1,B2,B3,B4	T2,T3,B1,B2,B3,B4	T2,T3,B1,B2,B3,B4	T2,T3,B1,B2,B3,B4	T2,T3,B1,B2,B3,B4	T2,T3,B1,B2,B3,B4	T2,T3,B1,B2,B3,B4	X	T2,T3,B1,B4	T2,T3,B1,B2,B3,B4	X	
3	Konstruksi Jalan Rel		X	T2,T3,B4	X	X	X	X	X	T2,T3,B1,B2,B3,B4	T2,B4	T2,T3,B1,B2,B3,B4	T2,T3,B1,B4	T2,T3,B1,B4	T2,B4	X	T2,T3,B1,B2,B3,B4	T2,T3,B1,B2,B3,B4	T2,T3,B1,B2,B3,B4	T2,T3,B1,B2,B3,B4	T2,T3,B1,B2,B3,B4	T2,T3,B1,B2,B3,B4	T2,T3,B1,B2,B3,B4	T2,T3,B1,B2,B3,B4	T2,T3,B1,B2,B3,B4	T2,T3,B1,B2,B3,B4	T2,T3,B1,B4	T2,T3,B1,B2,B3,B4	T2,T3,B1,B2,B3,B4	
4	Konstruksi Terowongan		X	T2,T3,B4	X	X	X	X	X	T2,T3,B1,B2,B3,B4	T2,B4	T2,T3,B1,B2,B3,B4	T2,T3,B1,B4	T2,T3,B1,B4	T2,B4	X	T2,T3,B1,B2,B3,B4	T2,T3,B1,B2,B3,B4	T2,T3,B1,B2,B3,B4	T2,T3,B1,B2,B3,B4	T2,T3,B1,B2,B3,B4	T2,T3,B1,B2,B3,B4	T2,T3,B1,B2,B3,B4	T2,T3,B1,B2,B3,B4	T2,T3,B1,B2,B3,B4	X	T2,T3,B1,B4	T2,T3,B1,B2,B3,B4	X	
	Konstruksi Jaringan Irigasi, Komunikasi, dan Limbah																													
	Konstruksi Jaringan Irigasi, Komunikasi dan Limbah																													

NO	ZONA		Lindung							Budidaya																					
	SUBZONA	KEGIATAN	Badan Air	Perlindungan Setempat	Taman Kota	Taman Kecamatan	Taman Kelurahan	Taman RW	Pemukaman	Jalur Hijau	Badan jalan	Tanaman Pangan	Perkebunan	Pembangkitan Tenaga Listrik	Kawasan Peruntukan Industri	Pariwisata	Perumah Kepadatan Tinggi	Perumah Kepadatan Sedang	SPU Skala Kota	SPU Skala Kecamatan	SPU Skala Kelurahan	SPU Skala RW	Perdagangan dan Jasa Skala Kota	Perdagangan dan Jasa Skala WP	Perdagangan dan Jasa Skala SWP	Perkantoran	Instalasi Pengolahan Air Minum (IPAM)	Transportasi	Pertahanan dan keamanan		
			BA	PS	RTH-2	RTH-3	RTH-4	RTH-5	RTH-7	RTH-8	BJ	P-1	P-3	PTL	KPI	W	R-2	R-3	SPU-1	SPU-2	SPU-3	SPU-4	K-1	K-2	K-3	KT	PL-3	TR	HK		
1	Konstruksi Jaringan Irigasi dan Drainase		T2,T3,B4	T2,T3,B4	T2,T3,B4	T2,T3,B4	T2,T3,B4	T2,T3,B4	T2,T3,B2,B3	T2,T3,B1,B2,B3,B4	T2,T3,B2,B3	T2,T3,B1,B4	T2,T3,B1,B4	T2,T3,B1,B4	T2,T3,B2,B3	T2,T3,B1,B2,B3,B4	T2,T3,B1,B2,B3,B4	T2,T3,B1,B2,B3,B4	T2,T3,B1,B2,B3,B4	T2,T3,B1,B2,B3,B4	T2,T3,B1,B2,B3,B4	T2,T3,B1,B2,B3,B4	T2,T3,B1,B2,B3,B4	T2,T3,B1,B2,B3,B4	T2,T3,B2,B3	T2,T3,B1,B4	T2,T3,B1,B2,B3,B4	T2,T3,B1,B2,B3,B4	T2,T3,B2,B4		
2	Konstruksi Bangunan Sipil Pengelolaan Air Bersih		T2,T3,B2,B3,B4	T2,T3,B4	T2,T3,B4	T2,T3,B4	T2,T3,B4		X	X	X	T2,T3,B1,B4	T2,T3,B1,B4	T2,T3,B1,B4	T2,T3,B2,B3	T2,T3,B1,B2,B3,B4	T2,T3,B1,B2,B3,B4	T2,T3,B1,B2,B3,B4	T2,T3,B1,B2,B3,B4	T2,T3,B1,B2,B3,B4	T2,T3,B1,B2,B3,B4	T2,T3,B1,B2,B3,B4	T2,T3,B1,B2,B3,B4	T2,T3,B1,B2,B3,B4	T2,T3,B2,B3	T2,T3,B1,B4	T2,T3,B1,B2,B3,B4		X		
3	Konstruksi Bangunan Sipil Prasarana dan Sarana Sistem Pengolahan Limbah Padat, Cair, dan Gas		X	X	X	X	X	X	X	X	X	X	T2,T3,B1,B4	X	T2,T3,B2,B3	X	T2,T3,B1,B2,B3,B4	T2,T3,B1,B2,B3,B4	T2,T3,B1,B2,B3,B4	T2,T3,B1,B2,B3,B4	T2,T3,B1,B2,B3,B4	T2,T3,B1,B2,B3,B4	T2,T3,B1,B2,B3,B4	T2,T3,B1,B2,B3,B4	T2,T3,B1,B2,B3,B4	T2,T3,B2,B3	T2,T3,B1,B4	T2,T3,B1,B2,B3,B4		X	
4	Konstruksi Bangunan Sipil Elektrikal		T2,T3,B2,B3,B4	T2,T3,B2,B3,B4	T2,T3,B4	T2,T3,B4	T2,T3,B4	T2,T3,B4	X	X	X	X	T2,T3,B1,B4	I	T2,T3,B2,B3	T2,T3,B1,B2,B3,B4	T2,T3,B1,B2,B3,B4	T2,T3,B1,B2,B3,B4	T2,T3,B1,B2,B3,B4	T2,T3,B1,B2,B3,B4	T2,T3,B1,B2,B3,B4	T2,T3,B1,B2,B3,B4	T2,T3,B1,B2,B3,B4	T2,T3,B1,B2,B3,B4	T2,T3,B1,B2,B3,B4	T2,T3,B2,B3	T2,T3,B1,B4	T2,T3,B1,B2,B3,B4		X	
5	Konstruksi Bangunan Sipil Telekomunikasi untuk Prasarana Transportasi		X	T2,T3,B2,B3,B4	X	X	X	X	X	X	X	X	T2,T3,B1,B4	T2,T3,B1,B4	T2,T3,B2,B3	T2,T3,B1,B2,B3,B4	T2,T3,B1,B2,B3,B4	T2,T3,B1,B2,B3,B4	T2,T3,B1,B2,B3,B4	T2,T3,B1,B2,B3,B4	T2,T3,B1,B2,B3,B4	T2,T3,B1,B2,B3,B4	T2,T3,B1,B2,B3,B4	T2,T3,B1,B2,B3,B4	T2,T3,B1,B2,B3,B4	T2,T3,B2,B3	T2,T3,B1,B4	T2,T3,B1,B2,B3,B4		X	
6	Konstruksi Sentral Telekomunikasi		X	T2,T3,B2,B3,B4	X	X	X	X	X	X	X	X	T2,T3,B1,B4	T2,T3,B1,B4	T2,T3,B2,B3	T2,T3,B1,B2,B3,B4	T2,T3,B1,B2,B3,B4	T2,T3,B1,B2,B3,B4	T2,T3,B1,B2,B3,B4	T2,T3,B1,B2,B3,B4	T2,T3,B1,B2,B3,B4	T2,T3,B1,B2,B3,B4	T2,T3,B1,B2,B3,B4	T2,T3,B1,B2,B3,B4	T2,T3,B1,B2,B3,B4	T2,T3,B2,B3	T2,T3,B1,B4	T2,T3,B1,B2,B3,B4		X	
7	Pembuatan/Pengeboran Sumur Air Tanah		X	T2,T3,B2,B3,B4	T2,T3,B4	T2,T3,B4	T2,T3,B4	T2,T3,B4	X	X	X	T2,T3,B1,B4	T2,T3,B1,B4	T2,T3,B1,B4	T2,T3,B2,B3	T2,T3,B1,B2,B3,B4	T2,T3,B1,B2,B3,B4	T2,T3,B1,B2,B3,B4	T2,T3,B1,B2,B3,B4	T2,T3,B1,B2,B3,B4	T2,T3,B1,B2,B3,B4	T2,T3,B1,B2,B3,B4	T2,T3,B1,B2,B3,B4	T2,T3,B1,B2,B3,B4	T2,T3,B1,B2,B3,B4	T2,T3,B2,B3	T2,T3,B1,B4	T2,T3,B1,B2,B3,B4	T2,T3,B2,B3	T2,T3,B2,B3	
8	Konstruksi Jaringan Irigasi, Komunikasi dan Limbah Lainnya		X	T2,T3,B2,B3,B4	X	X	X	X	X	X	X	X	T2,T3,B1,B4	T2,T3,B1,B4	T2,T3,B2,B3	T2,T3,B1,B2,B3,B4	T2,T3,B1,B2,B3,B4	T2,T3,B1,B2,B3,B4	T2,T3,B1,B2,B3,B4	T2,T3,B1,B2,B3,B4	T2,T3,B1,B2,B3,B4	T2,T3,B1,B2,B3,B4	T2,T3,B1,B2,B3,B4	T2,T3,B1,B2,B3,B4	T2,T3,B1,B2,B3,B4	X	T2,T3,B1,B4	T2,T3,B1,B2,B3,B4		X	
	Konstruksi Bangunan Sipil Lainnya																														

NO	ZONA		Lindung							Budidaya																				
	SUBZONA	KEGIATAN	Badan Air	Perlindungan Setempat	Taman Kota	Taman Kecamatan	Taman Kelurahan	Taman RW	Pemukaman	Jalur Hijau	Badan jalan	Tanaman Pangan	Perkebunan	Pembangkitan Tenaga Listrik	Kawasan Peruntukan Industri	Pariwisata	Perumah Kepadatan Tinggi	Perumah Kepadatan Sedang	SPU Skala Kota	SPU Skala Kecamatan	SPU Skala Kelurahan	SPU Skala RW	Perdagangan dan Jasa Skala Kota	Perdagangan dan Jasa Skala WP	Perdagangan dan Jasa Skala SWP	Perkantoran	Instalasi Pengolahan Air Minum (IPAM)	Transportasi	Pertahanan dan keamanan	
			BA	PS	RTH-2	RTH-3	RTH-4	RTH-5	RTH-7	RTH-8	BJ	P-1	P-3	PTL	KPI	W	R-2	R-3	SPU-1	SPU-2	SPU-3	SPU-4	K-1	K-2	K-3	KT	PL-3	TR	HK	
	Konstruksi Bangunan Sipil Lainnya																													
1	Konstruksi Bangunan Prasarana Sumber Daya Air		T2,T3,B2,B3,B4	T2,T3,B2,B3,B4	X	X	X	X	X	X	X	T2,T3,B1,B4	T2,T3,B1,B4	T2,T3,B1,B4	T2,T3,B2,B3	X	T2,T3,B1,B2,B3,B4	T2,T3,B1,B2,B3,B4	T2,T3,B1,B2,B3,B4	T2,T3,B1,B2,B3,B4	T2,T3,B1,B2,B3,B4	T2,T3,B1,B2,B3,B4	T2,T3,B1,B2,B3,B4	T2,T3,B1,B2,B3,B4	T2,T3,B1,B2,B3,B4	T2,T3,B2,B3	T2,T3,B1,B4	T2,T3,B1,B2,B3,B4	X	
2	Konstruksi Bangunan Pelabuhan Bukan Perikanan		X	T2,T3,B2,B3,B4	X	X	X	X	X	X	X	X	T2,T3,B1,B4	X	T2,T3,B2,B3	X	X	X	X	X	X	X	X	X	X	X	X	T2,T3,B1,B4	X	X
3	Konstruksi Bangunan Pelabuhan Perikanan		X	T2,T3,B2,B3,B4	X	X	X	X	X	X	X	X	T2,T3,B1,B4	X	T2,T3,B2,B3	X	T2,T3,B1,B2,B3,B4	T2,T3,B1,B2,B3,B4	T2,T3,B1,B2,B3,B4	T2,T3,B1,B2,B3,B4	T2,T3,B1,B2,B3,B4	T2,T3,B1,B2,B3,B4	T2,T3,B1,B2,B3,B4	T2,T3,B1,B2,B3,B4	T2,T3,B1,B2,B3,B4	X	T2,T3,B1,B4	T2,T3,B1,B2,B3,B4	X	
4	Pengerukan		T2,T3,B2,B3,B4	T2,T3,B2,B3,B4	X	X	X	X	X	X	X	X	T2,T3,B1,B4	X	T2,T3,B2,B3	X	T2,T3,B1,B2,B3,B4	T2,T3,B1,B2,B3,B4	T2,T3,B1,B2,B3,B4	T2,T3,B1,B2,B3,B4	T2,T3,B1,B2,B3,B4	T2,T3,B1,B2,B3,B4	T2,T3,B1,B2,B3,B4	T2,T3,B1,B2,B3,B4	T2,T3,B1,B2,B3,B4	X	T2,T3,B1,B4	T2,T3,B1,B2,B3,B4	X	
5	Konstruksi Bangunan Sipil Minyak dan Gas Bumi		X	T2,T3,B2,B3,B4	X	X	X	X	X	X	X	X	T2,T3,B1,B4	X	T2,T3,B2,B3	X	X	X	X	X	X	X	X	X	X	X	X	T2,T3,B1,B4	T1,T2,T3,B1,B2,B3,B4	X
6	Konstruksi Bangunan Sipil Pertambangan		X	X	X	X	X	X	X	X	X	X	T2,T3,B1,B4	X	T2,T3,B2,B3	X	X	X	X	X	X	X	X	X	X	X	X	T2,T3,B1,B4	T1,T2,T3,B1,B2,B3,B4	X
7	Konstruksi Bangunan Sipil Panas Bumi		X	T2,T3,B2,B3,B4	X	X	X	X	X	X	X	X	T2,T3,B1,B4	X	T2,T3,B2,B3	X	X	X	X	X	X	X	X	X	X	X	X	T2,T3,B1,B4	T1,T2,T3,B1,B2,B3,B4	X
8	Konstruksi Bangunan Sipil Fasilitas Olah Raga		X	T2,T3,B2,B3,B4	T2,T3,B2,B3	T2,T3,B2,B3	X	X	X	X	X	X	T2,T3,B1,B4	X	T2,T3,B2,B3	X	T3	T3	T2,T3,B1,B2,B3,B4	T2,T3,B1,B2,B3,B4	T2,T3,B1,B2,B3,B4	T2,T3,B1,B2,B3,B4	T3	T3	T3	X	T2,T3,B1,B4	T1,T2,T3,B1,B2,B3,B4	X	

NO	ZONA		Lindung							Budidaya																					
	SUBZONA	KEGIATAN	Badan Air	Perlindungan Setempat	Taman Kota	Taman Kecamatan	Taman Kelurahan	Taman RW	Pemukaman	Jalur Hijau	Badan jalan	Tanaman Pangan	Perkebunan	Pembangkitan Tenaga Listrik	Kawasan Peruntukan Industri	Pariwisata	Perumah Kepadatan Tinggi	Perumah Kepadatan Sedang	SPU Skala Kota	SPU Skala Kecamatan	SPU Skala Kelurahan	SPU Skala RW	Perdagangan dan Jasa Skala Kota	Perdagangan dan Jasa Skala WP	Perdagangan dan Jasa Skala SWP	Perkantoran	Instalasi Pengolahan Air Minum (IPAM)	Transportasi	Pertahanan dan keamanan		
			BA	PS	RTH-2	RTH-3	RTH-4	RTH-5	RTH-7	RTH-8	BJ	P-1	P-3	PTL	KPI	W	R-2	R-3	SPU-1	SPU-2	SPU-3	SPU-4	K-1	K-2	K-3	KT	PL-3	TR	HK		
9	Konstruksi Bangunan Sipil Lainnya YTDL		X	T2,T3,B2,B3,B4	X	X	X	X	X	X	X	X	T2,T3,B1,B4	X	T2,T3,B2,B3	X	X	X	X	X	X	X	X	X	X	X	T2,T3,B1,B4	T1,T2,T3,B1,B2,B3,B4	X		
	Konstruksi Khusus Bangunan Sipil Lainnya																														
1	Konstruksi Reservoir Pembangkit Listrik Tenaga Air		T2,T3,B2,B3,B4	T2,T3,B2,B3,B4	X	X	X	X	X	X	X	X	T2,T3,B1,B4	T2,T3,B1,B4	T2,T3,B2,B3	X	T2,T3,B1,B2,B3,B4	T2,T3,B1,B2,B3,B4	T2,T3,B1,B2,B3,B4	T2,T3,B1,B2,B3,B4	T2,T3,B1,B2,B3,B4	T2,T3,B1,B2,B3,B4	T2,T3,B1,B2,B3,B4	T2,T3,B1,B2,B3,B4	T2,T3,B1,B2,B3,B4	X	T2,T3,B1,B4	T2,T3,B1,B2,B3,B4	X		
2	Jasa Pekerjaan Konstruksi Pelindung Pantai		X	T2,T3,B2,B3,B4	X	X	X	X	X	X	X	X	T2,T3,B1,B4	X	T2,T3,B2,B3	X	T2,T3,B1,B2,B3,B4	T2,T3,B1,B2,B3,B4	T2,T3,B1,B2,B3,B4	T2,T3,B1,B2,B3,B4	T2,T3,B1,B2,B3,B4	T2,T3,B1,B2,B3,B4	T2,T3,B1,B2,B3,B4	T2,T3,B1,B2,B3,B4	T2,T3,B1,B2,B3,B4	X	T2,T3,B1,B4	T2,T3,B1,B2,B3,B4	X		
3	Konstruksi Bangunan Sipil Fasilitas Pengolahan Produk Kimia, Petrokimia, Farmasi, dan Industri Lainnya		X	T2,T3,B2,B3,B4	X	X	X	X	X	X	X	X	T2,T3,B1,B4	X	T2,T3,B2,B3	X	X	X	X	X	X	X	X	X	X	X	X	T2,T3,B1,B4	T1,T2,T3,B1,B2,B3,B4	X	
4	Konstruksi Bangunan Sipil Fasilitas Militer dan Peluncuran Satelit		X	T2,T3,B2,B3,B4	X	X	X	X	X	X	X	X	T2,T3,B1,B4	X	T2,T3,B2,B3	X	X	X	X	X	X	X	X	X	X	X	X	T2,T3,B1,B4	T1,T2,T3,B1,B2,B3,B4	X	
5	Konstruksi Khusus Bangunan Sipil Lainnya YTDL		X	T2,T3,B2,B3,B4	X	X	X	X	X	X	X	X	T2,T3,B1,B4	X	T2,T3,B2,B3	X	T2,T3,B1,B2,B3,B4	T2,T3,B1,B2,B3,B4	T2,T3,B1,B2,B3,B4	T2,T3,B1,B2,B3,B4	T2,T3,B1,B2,B3,B4	T2,T3,B1,B2,B3,B4	T2,T3,B1,B2,B3,B4	T2,T3,B1,B2,B3,B4	T2,T3,B1,B2,B3,B4	X	T2,T3,B1,B4	T2,T3,B1,B2,B3,B4	X		
	Jasa Pekerjaan Konstruksi Prapabrikasi Bangunan Sipil																														
1	Jasa Pekerjaan Konstruksi Prapabrikasi Bangunan Sipil		X	T2,T3,B2,B3,B4	X	X	X	X	X	X	X	X	T2,T3,B1,B4	X	T2,T3,B2,B3	X	T2,T3,B1,B2,B3,B4	T2,T3,B1,B2,B3,B4	T2,T3,B1,B2,B3,B4	T2,T3,B1,B2,B3,B4	T2,T3,B1,B2,B3,B4	T2,T3,B1,B2,B3,B4	I	I	I	X	T2,T3,B1,B4	T1,T2,T3,B1,B2,B3,B4	X		

NO	ZONA		Lindung							Budidaya																				
	SUBZONA	KEGIATAN	Badan Air	Perlindungan Setempat	Taman Kota	Taman Kecamatan	Taman Kelurahan	Taman RW	Pemukaman	Jalur Hijau	Badan jalan	Tanaman Pangan	Perkebunan	Pembangkitan Tenaga Listrik	Kawasan Peruntukan Industri	Pariwisata	Perumah Kepadatan Tinggi	Perumah Kepadatan Sedang	SPU Skala Kota	SPU Skala Kecamatan	SPU Skala Kelurahan	SPU Skala RW	Perdagangan dan Jasa Skala Kota	Perdagangan dan Jasa Skala WP	Perdagangan dan Jasa Skala SWP	Perkantoran	Instalasi Pengolahan Air Minum (IPAM)	Transportasi	Pertahanan dan keamanan	
			BA	PS	RTH-2	RTH-3	RTH-4	RTH-5	RTH-7	RTH-8	BJ	P-1	P-3	PTL	KPI	W	R-2	R-3	SPU-1	SPU-2	SPU-3	SPU-4	K-1	K-2	K-3	KT	PL-3	TR	HK	
43	Konstruksi Khusus																													
	Pembongkaran dan Penyiapan Lahan																													
	Pembongkaran																													
1	Pembongkaran		B4	B4	B4	B4	B4	B4	B4	B4	B4	T2,T3,B1,B2,B3,B4	T2,T3,B1,B4	T2,T3,B1,B4	I	T2,T3,B1,B4	T1,T2,T3,B1,B2,B3,B4	T1,T2,T3,B1,B2,B3,B4	T2,T3,B1,B2,B3,B4	T2,T3,B1,B2,B3,B4	T2,T3,B1,B2,B3,B4	I	I	I	T2,T3,B1,B3,B4	T2,T3,B1,B4	T1,T2,T3,B1,B2,B3,B4	T2,T3,B1,B3,B4		
	Penyiapan Lahan																													
1	Penyiapan Lahan		X	B4	B4	B4	B4	B4	B4	B4	B4	T2,T3,B1,B2,B3,B4	T2,T3,B1,B4	T2,T3,B1,B4	I	T2,T3,B1,B4	T1,T2,T3,B1,B2,B3,B4	T1,T2,T3,B1,B2,B3,B4	T2,T3,B1,B2,B3,B4	T2,T3,B1,B2,B3,B4	T2,T3,B1,B2,B3,B4	I	I	I	T2,T3,B1,B3,B4	T2,T3,B1,B4	T1,T2,T3,B1,B2,B3,B4	T2,T3,B1,B3,B4		
	Instalasi Sistem Kelistrikan, Air (Pipa) dan Instalasi Konstruksi Lainnya																													
	Instalasi Sistem Kelistrikan																													
1	Instalasi Listrik		T2,T3,B2,B3,B4	B4	X	X	X	X	X	T2,T3,B2,B4	X	T2,T3,B1,B2,B3,B4	T2,T3,B1,B4	I	T2,T3,B1	T2,T3,B1,B4	T2,T3,B1,B4	T2,T3,B1,B4	T2,T3,B1,B4	T2,T3,B1,B4	T2,T3,B1,B4	T2,T3,B1,B4	T2,T3,B1,B4	T2,T3,B1,B4	T2,T3,B1,B4	T2,T3,B1,B4	T2,T3,B1,B4	T2,T3,B1,B4	T2,T3,B1,B4	



NO	ZONA		Lindung							Budidaya																					
	SUBZONA	KEGIATAN	Badan Air	Perlindungan Setempat	Taman Kota	Taman Kecamatan	Taman Kelurahan	Taman RW	Pemukaman	Jalur Hijau	Badan jalan	Tanaman Pangan	Perkebunan	Pembangkitan Tenaga Listrik	Kawasan Peruntukan Industri	Pariwisata	Perumah Kepadatan Tinggi	Perumah Kepadatan Sedang	SPU Skala Kota	SPU Skala Kecamatan	SPU Skala Kelurahan	SPU Skala RW	Perdagangan dan Jasa Skala Kota	Perdagangan dan Jasa Skala WP	Perdagangan dan Jasa Skala SWP	Perkantoran	Instalasi Pengolahan Air Minum (IPAM)	Transportasi	Pertahanan dan keamanan		
			BA	PS	RTH-2	RTH-3	RTH-4	RTH-5	RTH-7	RTH-8	BJ	P-1	P-3	PTL	KPI	W	R-2	R-3	SPU-1	SPU-2	SPU-3	SPU-4	K-1	K-2	K-3	KT	PL-3	TR	HK		
2	Instalasi Telekomunikasi		T2,T3,B2,B3,B4	B4	X	X	X	X	X	T2,T3,B2,B4	X	T2,T3,B1,B2,B3,B4	T2,T3,B1,B4	T2,T3,B1,B4	T2,T3,B1	T2,T3,B1,B4	T2,T3,B1,B4	T2,T3,B1,B4	T2,T3,B1,B4	T2,T3,B1,B4	T2,T3,B1,B4	T2,T3,B1,B4	T2,T3,B1,B4	T2,T3,B1,B4	T2,T3,B1,B4	T2,T3,B1,B4	T2,T3,B1,B4	T2,T3,B1,B4	T2,T3,B4		
3	Instalasi Elektronika		T2,T3,B2,B3,B4	B4	X	X	X	X	X	x	X	X	T2,T3,B1,B4	T2,T3,B1,B4	T2,T3,B1	T2,T3,B1,B4	T2,T3,B1,B4	T2,T3,B1,B4	T2,T3,B1,B4	T2,T3,B1,B4	T2,T3,B1,B4	T2,T3,B1,B4	T2,T3,B1,B4	T2,T3,B1,B4	T2,T3,B1,B4	T2,T3,B1,B4	T2,T3,B1,B4	T2,T3,B1,B4	T2,T3,B4		
4	Jasa Instalasi Konstruksi Navigasi Laut, Sungai, dan Udara		T2,T3,B2,B3,B4	B4	X	X	X	X	X	X	X	X	T2,T3,B1,B4	T2,T3,B1,B4	T2,T3,B1	X	T2,T3,B1,B4	T2,T3,B1,B4	T2,T3,B1,B4	T2,T3,B1,B4	T2,T3,B1,B4	T2,T3,B1,B4	T2,T3,B1,B4	T2,T3,B1,B4	T2,T3,B1,B4	X	T2,T3,B1,B4	T2,T3,B1,B4	X		
5	Instalasi Sinyal dan Telekomunikasi Kereta Api		T2,T3,B2,B3,B4	B4	X	X	X	X	X	T2,T3,B2,B4	X	X	T2,T3,B1,B4	T2,T3,B1,B4	T2,T3,B1	X	X	X	X	X	X	X	X	X	X	X	X	T2,T3,B1,B4	X	X	
6	Instalasi Sinyal dan Rambu-Rambu Jalan Raya		T2,T3,B2,B3,B4	B4	X	X	X	X	X	i	X	X	T2,T3,B1,B4	T2,T3,B1,B4	T2,T3,B1	X	T2,T3,B1,B4	T2,T3,B1,B4	X	X	X	X	T2,T3,B1,B4	T2,T3,B1,B4	T2,T3,B1,B4	X	T2,T3,B1,B4	T2,T3,B1,B4	X		
	Instalasi Saluran Air (Plumbing), Pemanas dan Pendingin																														
1	Instalasi Saluran Air (Plumbing)		T2,T3,B2,B3,B4	B4	X	X	X	X	X	T2,T3,B2,B4	X	X	T2,T3,B1,B4	T2,T3,B1,B4	T2,T3,B4	T2,T3,B1,B4	T2,T3,B1,B4	T2,T3,B1,B4	T2,T3,B1,B4	T2,T3,B1,B4	T2,T3,B1,B4	T2,T3,B1,B4	T2,T3,B1,B4	T2,T3,B1,B4	T2,T3,B1,B4	T2,T3,B1,B4	T2,T3,B1,B4	T2,T3,B1,B4	T2,T3,B1,B4	T2,T3,B4	
2	Instalasi Pemanas dan Geotermal		T2,T3,B2,B3,B4	B4	X	X	X	X	X	X	X	X	T2,T3,B1,B4	T2,T3,B1,B4	T2,T3,B4	T2,T3,B1,B4	T2,T3,B1,B4	T2,T3,B1,B4	T2,T3,B1,B4	T2,T3,B1,B4	T2,T3,B1,B4	T2,T3,B1,B4	T2,T3,B1,B4	T2,T3,B1,B4	T2,T3,B1,B4	T2,T3,B1,B4	T2,T3,B1,B4	T2,T3,B1,B4	T2,T3,B1,B4	X	
3	Instalasi Minyak dan Gas		T2,T3,B2,B3,B4	B4	X	X	X	X	X	T2,T3,B2,B4	X	X	T2,T3,B1,B4	T2,T3,B1,B4	T2,T3,B4	T2,T3,B1,B4	T2,T3,B1,B4	T2,T3,B1,B4	T2,T3,B1,B4	T2,T3,B1,B4	T2,T3,B1,B4	T2,T3,B1,B4	T2,T3,B1,B4	T2,T3,B1,B4	T2,T3,B1,B4	T2,T3,B1,B4	T2,T3,B1,B4	T2,T3,B1,B4	T2,T3,B1,B4	X	

NO	ZONA		Lindung							Budidaya																			
	SUBZONA	KEGIATAN	Badan Air	Perlindungan Setempat	Taman Kota	Taman Kecamatan	Taman Kelurahan	Taman RW	Pemukaman	Jalur Hijau	Badan jalan	Tanaman Pangan	Perkebunan	Pembangkitan Tenaga Listrik	Kawasan Peruntukan Industri	Pariwisata	Perumah Kepadatan Tinggi	Perumah Kepadatan Sedang	SPU Skala Kota	SPU Skala Kecamatan	SPU Skala Kelurahan	SPU Skala RW	Perdagangan dan Jasa Skala Kota	Perdagangan dan Jasa Skala WP	Perdagangan dan Jasa Skala SWP	Perkantoran	Instalasi Pengolahan Air Minum (IPAM)	Transportasi	Pertahanan dan keamanan
			BA	PS	RTH-2	RTH-3	RTH-4	RTH-5	RTH-7	RTH-8	BJ	P-1	P-3	PTL	KPI	W	R-2	R-3	SPU-1	SPU-2	SPU-3	SPU-4	K-1	K-2	K-3	KT	PL-3	TR	HK
4	Instalasi Pendingin dan Ventilasi Udara		X	X	X	X	X	X	X	X	X	T2,T3,B1,B4	T2,T3,B1,B4	T2,T3,B4	T2,T3,B1,B4	T2,T3,B1,B4	T2,T3,B1,B4	T2,T3,B1,B4	T2,T3,B1,B4	T2,T3,B1,B4	T2,T3,B1,B4	T2,T3,B1,B4	T2,T3,B1,B4	T2,T3,B1,B4	T2,T3,B1,B4	T2,T3,B1,B4	T2,T3,B1,B4	T2,T3,B1,B4	X
	Instalasi Konstruksi Lainnya																												
1	Instalasi Mekanikal		T2,T3,B2,B3,B4	B4	X	X	X	X	T2,T3,B2,B4	X	X	T2,T3,B1,B4	T2,T3,B1,B4	T2,T3,B4	T2,T3,B1,B4	T2,T3,B1,B4	T2,T3,B1,B4	T2,T3,B1,B4	T2,T3,B1,B4	T2,T3,B1,B4	T2,T3,B1,B4	T2,T3,B1,B4	T2,T3,B1,B4	T2,T3,B1,B4	T2,T3,B1,B4	T2,T3,B1,B4	T2,T3,B1,B4	T2,T3,B1,B4	T2,T3,B4
2	Instalasi Meteorologi, Klimatologi dan Geofisika		T2,T3,B2,B3,B4	B4	X	X	X	X	X	X	X	T2,T3,B1,B4	T2,T3,B1,B4	T2,T3,B4	T2,T3,B1,B4	T2,T3,B1,B4	T2,T3,B1,B4	T2,T3,B1,B4	T2,T3,B1,B4	T2,T3,B1,B4	T2,T3,B1,B4	T2,T3,B1,B4	T2,T3,B1,B4	T2,T3,B1,B4	T2,T3,B1,B4	X	T2,T3,B1,B4	T2,T3,B1,B4	X
3	Instalasi Fasilitas Sumber Radiasi Pengion		X	X	X	X	X	X	X	X	X	T2,T3,B1,B4	T2,T3,B1,B4	T2,T3,B4	X	X	X	X	X	X	X	X	X	X	X	X	T2,T3,B1,B4	X	X
4	Instalasi Nuklir		X	X	X	X	X	X	X	X	X	T2,T3,B1,B4	T2,T3,B1,B4	T2,T3,B4	X	X	X	X	X	X	X	X	X	X	X	X	T2,T3,B1,B4	X	X
5	Instalasi Konstruksi Lainnya YTDL		X	B4	X	X	X	X	X	X	X	T2,T3,B1,B4	T2,T3,B1,B4	T2,T3,B4	X	X	X	X	X	X	X	X	X	X	X	T2,T3,B1,B4	X	X	
	Penyelesaian Konstruksi Bangunan																												
	Penyelesaian Konstruksi Bangunan																												

NO	ZONA		Lindung							Budidaya																					
	SUBZONA	KEGIATAN	Badan Air	Perlindungan Setempat	Taman Kota	Taman Kecamatan	Taman Kelurahan	Taman RW	Pemukaman	Jalur Hijau	Badan jalan	Tanaman Pangan	Perkebunan	Pembangkitan Tenaga Listrik	Kawasan Peruntukan Industri	Pariwisata	Perumah Kepadatan Tinggi	Perumah Kepadatan Sedang	SPU Skala Kota	SPU Skala Kecamatan	SPU Skala Kelurahan	SPU Skala RW	Perdagangan dan Jasa Skala Kota	Perdagangan dan Jasa Skala WP	Perdagangan dan Jasa Skala SWP	Perkantoran	Instalasi Pengolahan Air Minum (IPAM)	Transportasi	Pertahanan dan keamanan		
			BA	PS	RTH-2	RTH-3	RTH-4	RTH-5	RTH-7	RTH-8	BJ	P-1	P-3	PTL	KPI	W	R-2	R-3	SPU-1	SPU-2	SPU-3	SPU-4	K-1	K-2	K-3	KT	PL-3	TR	HK		
1	Pengerjaan Pemasangan Kaca dan Alumunium		X	X	X	X	X	X	X	X	X	X	T2,T3,B1,B4	T2,T3,B1,B4	I	T2,T3,B1,B2,B3,B4	T2,T3,B1,B2,B3,B4	T2,T3,B1,B2,B3,B4	T2,T3,B1,B2,B3,B4	T2,T3,B1,B2,B3,B4	T2,T3,B1,B2,B3,B4	T2,T3,B1,B2,B3,B4	T2,T3,B1,B2,B3,B4	T2,T3,B1,B2,B3,B4	T2,T3,B1,B2,B3,B4	B3	T2,T3,B1,B4	T2,T3,B1,B2,B3,B4	B3		
2	Pengerjaan Lantai, Dinding, Peralatan Saniter dan Plafon		X	X	X	X	X	X	X	X	X	X	T2,T3,B1,B4	T2,T3,B1,B4	I	T2,T3,B1,B2,B3,B4	T2,T3,B1,B2,B3,B4	T2,T3,B1,B2,B3,B4	T2,T3,B1,B2,B3,B4	T2,T3,B1,B2,B3,B4	T2,T3,B1,B2,B3,B4	T2,T3,B1,B2,B3,B4	T2,T3,B1,B2,B3,B4	T2,T3,B1,B2,B3,B4	T2,T3,B1,B2,B3,B4	B3	T2,T3,B1,B4	T2,T3,B1,B2,B3,B4	B3		
3	Pengecatan		X	X	X	X	X	X	X	X	X	X	T2,T3,B1,B4	T2,T3,B1,B4	I	T2,T3,B1,B2,B3,B4	T2,T3,B1,B2,B3,B4	T2,T3,B1,B2,B3,B4	T2,T3,B1,B2,B3,B4	T2,T3,B1,B2,B3,B4	T2,T3,B1,B2,B3,B4	T2,T3,B1,B2,B3,B4	T2,T3,B1,B2,B3,B4	T2,T3,B1,B2,B3,B4	T2,T3,B1,B2,B3,B4	B3	T2,T3,B1,B4	T2,T3,B1,B2,B3,B4	B3		
4	Dekorasi Interior		X	X	X	X	X	X	X	X	X	X	T2,T3,B1,B4	T2,T3,B1,B4	I	T2,T3,B1,B2,B3,B4	T2,T3,B1,B2,B3,B4	T2,T3,B1,B2,B3,B4	T2,T3,B1,B2,B3,B4	T2,T3,B1,B2,B3,B4	T2,T3,B1,B2,B3,B4	T2,T3,B1,B2,B3,B4	T2,T3,B1,B2,B3,B4	T2,T3,B1,B2,B3,B4	T2,T3,B1,B2,B3,B4	B3	T2,T3,B1,B4	T2,T3,B1,B2,B3,B4	B3		
5	Dekorasi Eksterior		X	X	X	X	X	X	X	X	X	X	T2,T3,B1,B4	T2,T3,B1,B4	I	T2,T3,B1,B2,B3,B4	T2,T3,B1,B2,B3,B4	T2,T3,B1,B2,B3,B4	T2,T3,B1,B2,B3,B4	T2,T3,B1,B2,B3,B4	T2,T3,B1,B2,B3,B4	T2,T3,B1,B2,B3,B4	T2,T3,B1,B2,B3,B4	T2,T3,B1,B2,B3,B4	T2,T3,B1,B2,B3,B4	B3	T2,T3,B1,B4	T2,T3,B1,B2,B3,B4	B3		
6	Penyelesaian Konstruksi Bangunan Lainnya		X	X	X	X	X	X	X	X	X	X	T2,T3,B1,B4	T2,T3,B1,B4	I	T2,T3,B1,B2,B3,B4	T2,T3,B1,B2,B3,B4	T2,T3,B1,B2,B3,B4	T2,T3,B1,B2,B3,B4	T2,T3,B1,B2,B3,B4	T2,T3,B1,B2,B3,B4	T2,T3,B1,B2,B3,B4	T2,T3,B1,B2,B3,B4	T2,T3,B1,B2,B3,B4	T2,T3,B1,B2,B3,B4	B3	T2,T3,B1,B4	T2,T3,B1,B2,B3,B4	B3		
	Konstruksi Khusus Lainnya																														
	Konstruksi Khusus Lainnya																														
1	Pemasangan Pondasi dan Tiang Pancang		T2, B4	T2, B4	X	X	X	X	X	X	X	X	T2,T3,B1,B4	T2,T3,B1,B4	I	T2,T3,B2,B3,B4	T2,T3,B2,B3,B4	T2,T3,B2,B3,B4	T2,T3,B1,B2,B3,B4	T2,T3,B1,B2,B3,B4	T2,T3,B1,B2,B3,B4	T2,T3,B1,B2,B3,B4	T2,T3,B2,B3,B4	T2,T3,B2,B3,B4	T2,T3,B2,B3,B4	B3	T2,T3,B1,B4	T2,T3,B2,B3,B4	B3		

NO	ZONA		Lindung							Budidaya																			
	SUBZONA	KEGIATAN	Badan Air	Perlindungan Setempat	Taman Kota	Taman Kecamatan	Taman Kelurahan	Taman RW	Pemukaman	Jalur Hijau	Badan jalan	Tanaman Pangan	Perkebunan	Pembangkitan Tenaga Listrik	Kawasan Peruntukan Industri	Pariwisata	Perumah Kepadatan Tinggi	Perumah Kepadatan Sedang	SPU Skala Kota	SPU Skala Kecamatan	SPU Skala Kelurahan	SPU Skala RW	Perdagangan dan Jasa Skala Kota	Perdagangan dan Jasa Skala WP	Perdagangan dan Jasa Skala SWP	Perkantoran	Instalasi Pengolahan Air Minimum (IPAM)	Transportasi	Pertahanan dan keamanan
			BA	PS	RTH-2	RTH-3	RTH-4	RTH-5	RTH-7	RTH-8	BJ	P-1	P-3	PTL	KPI	W	R-2	R-3	SPU-1	SPU-2	SPU-3	SPU-4	K-1	K-2	K-3	KT	PL-3	TR	HK
2	Pemasangan Perancah (Steiger)		T2, B4	T2, B4	X	X	X	X	X	X	X	X	T2,T3,B1,B4	T2,T3,B1,B4	I	T2,T3,B2,B3,B4	T2,T3,B2,B3,B4	T2,T3,B1,B2,B3,B4	T2,T3,B1,B2,B3,B4	T2,T3,B1,B2,B3,B4	T2,T3,B1,B2,B3,B4	T2,T3,B2,B3,B4	T2,T3,B2,B3,B4	T2,T3,B2,B3,B4	B3	T2,T3,B1,B4	T2,T3,B2,B3,B4	B3	
3	Pemasangan Rangka dan Atap/Roof Covering		X	X	X	X	X	X	X	X	X	X	T2,T3,B1,B4	T2,T3,B1,B4	I	T2,T3,B2,B3,B4	T2,T3,B2,B3,B4	T2,T3,B1,B2,B3,B4	T2,T3,B1,B2,B3,B4	T2,T3,B1,B2,B3,B4	T2,T3,B1,B2,B3,B4	T2,T3,B2,B3,B4	T2,T3,B2,B3,B4	T2,T3,B2,B3,B4	B3	T2,T3,B1,B4	T2,T3,B2,B3,B4	B3	
4	Pemasangan Kerangka Baja		X	X	X	X	X	X	X	X	X	X	T2,T3,B1,B4	T2,T3,B1,B4	I	T2,T3,B2,B3,B4	T2,T3,B2,B3,B4	T2,T3,B1,B2,B3,B4	T2,T3,B1,B2,B3,B4	T2,T3,B1,B2,B3,B4	T2,T3,B1,B2,B3,B4	T2,T3,B2,B3,B4	T2,T3,B2,B3,B4	T2,T3,B2,B3,B4	B3	T2,T3,B1,B4	T2,T3,B2,B3,B4	B3	
5	Penyewaan Alat Konstruksi Dengan Operator		X	X	X	X	X	X	X	X	X	X	T2,T3,B1,B4	T2,T3,B1,B4	T2,T3,B1,B3,B4	T2,T3,B2,B3,B4	T2,T3,B2,B3,B4	T2,T3,B1,B2,B3,B4	T2,T3,B1,B2,B3,B4	T2,T3,B1,B2,B3,B4	T2,T3,B1,B2,B3,B4	T2,T3,B2,B3,B4	T2,T3,B2,B3,B4	T2,T3,B2,B3,B4	B3	T2,T3,B1,B4	T2,T3,B2,B3,B4	B3	
6	Konstruksi Khusus Lainnya YTDL		X	X	X	X	X	X	X	X	X	X	T2,T3,B1,B4	T2,T3,B1,B4	T2,T3,B2,B3,B4	T2,T3,B2,B3,B4	T2,T3,B2,B3,B4	T2,T3,B1,B2,B3,B4	T2,T3,B1,B2,B3,B4	T2,T3,B1,B2,B3,B4	T2,T3,B1,B2,B3,B4	T2,T3,B2,B3,B4	T2,T3,B2,B3,B4	T2,T3,B2,B3,B4	B3	T2,T3,B1,B4	T2,T3,B2,B3,B4	B3	
G	PERDAGANGAN BESAR DAN ECERAN; REPARASI DAN PERAWATAN MOBIL DAN SEPEDA MOTOR																												
45	Perdagangan, Reparasi, dan Perawatan Mobil dan Sepeda Motor																												
	Perdagangan Mobil																												
	Perdagangan Mobil																												

NO	ZONA		Lindung							Budidaya																			
	SUBZONA	KEGIATAN	Badan Air	Perlindungan Setempat	Taman Kota	Taman Kecamatan	Taman Kelurahan	Taman RW	Pemukaman	Jalur Hijau	Badan jalan	Tanaman Pangan	Perkebunan	Pembangkitan Tenaga Listrik	Kawasan Peruntukan Industri	Pariwisata	Perumah Kepadatan Tinggi	Perumah Kepadatan Sedang	SPU Skala Kota	SPU Skala Kecamatan	SPU Skala Kelurahan	SPU Skala RW	Perdagangan dan Jasa Skala Kota	Perdagangan dan Jasa Skala WP	Perdagangan dan Jasa Skala SWP	Perkantoran	Instalasi Pengolahan Air Minum (IPAM)	Transportasi	Pertahanan dan keamanan
			BA	PS	RTH-2	RTH-3	RTH-4	RTH-5	RTH-7	RTH-8	BJ	P-1	P-3	PTL	KPI	W	R-2	R-3	SPU-1	SPU-2	SPU-3	SPU-4	K-1	K-2	K-3	KT	PL-3	TR	HK
1	Perdagangan Besar Mobil Baru		X	X	X	X	X	X	X	X	X	X	X	X	T2,T3	X	T2,T3,B1,B2,B3,B4	T2,T3,B1,B2,B3,B4	X	X	X	X	I	I	I	X	X	T1,T2,B1,B4	X
2	Perdagangan Besar Mobil Bekas		X	X	X	X	X	X	X	X	X	X	X	X	T2,T3	X	T2,T3,B1,B2,B3,B4	T2,T3,B1,B2,B3,B4	X	X	X	X	I	I	I	X	X	T1,T2,B1,B4	X
3	Perdagangan Eceran Mobil Baru		X	X	X	X	X	X	X	X	X	X	X	X	T2,T3	X	T2,T3,B1,B2,B3,B4	T2,T3,B1,B2,B3,B4	X	X	X	X	I	I	I	X	X	T1,T2,B1,B4	X
4	Perdagangan Eceran Mobil Bekas		X	X	X	X	X	X	X	X	X	X	X	X	T2,T3	X	T2,T3,B1,B2,B3,B4	T2,T3,B1,B2,B3,B4	X	X	X	X	I	I	I	X	X	T1,T2,B1,B4	X
	Reparasi dan Perawatan Mobil																												
	Reparasi dan Perawatan Mobil																												
1	Reparasi Mobil		X	X	X	X	X	X	X	X	X	X	X	X	T2,T3,B3	X	T2,T3,B1,B2,B3,B4	T2,T3,B1,B2,B3,B4	X	X	X	X	I	I	I	X	X	T1,T2,B1,B4	X
2	Pencucian Dan Salon Mobil		X	X	X	X	X	X	X	X	X	X	X	X	T2,T3,B3	X	T2,T3,B1,B2,B3,B4	T2,T3,B1,B2,B3,B4	X	X	X	X	I	I	I	X	X	T1,T2,B1,B4	X
	Perdagangan Suku Cadang dan Aksesoris Mobil																												

NO	ZONA	Lindung								Budidaya																		
	SUBZONA KEGIATAN	Badan Air	Perlindungan Setempat	Taman Kota	Taman Kecamatan	Taman Kelurahan	Taman RW	Pemukaman	Jalur Hijau	Badan jalan	Tanaman Pangan	Perkebunan	Pembangkitan Tenaga Listrik	Kawasan Peruntukan Industri	Pariwisata	Perumah Kepadatan Tinggi	Perumah Kepadatan Sedang	SPU Skala Kota	SPU Skala Kecamatan	SPU Skala Kelurahan	SPU Skala RW	Perdagangan dan Jasa Skala Kota	Perdagangan dan Jasa Skala WP	Perdagangan dan Jasa Skala SWP	Perkantoran	Instalasi Pengolahan Air Minum (IPAM)	Transportasi	Pertahanan dan keamanan
		BA	PS	RTH-2	RTH-3	RTH-4	RTH-5	RTH-7	RTH-8	BJ	P-1	P-3	PTL	KPI	W	R-2	R-3	SPU-1	SPU-2	SPU-3	SPU-4	K-1	K-2	K-3	KT	PL-3	TR	HK
	Perdagangan Suku Cadang dan Aksesoris Mobil																											
1	Perdagangan Besar Suku Cadang Dan Aksesoris Mobil	X	X	X	X	X	X	X	X	X	X	X	X	T2,T3	X	T2,T3,B1,B2,B3,B4	T2,T3,B1,B2,B3,B4	X	X	X	X	I	I	I	X	X	T1,T2,B1,B4	X
2	Perdagangan Eceran Suku Cadang Dan Aksesoris Mobil	X	X	X	X	X	X	X	X	X	X	X	X	T2,T3	X	T2,T3,B1,B2,B3,B4	T2,T3,B1,B2,B3,B4	X	X	X	X	I	I	I	X	X	T1,T2,B1,B4	X
	Perdagangan, Reparasi dan Perawatan Sepeda Motor dan Perdagangan Suku Cadang dan Aksesoris																											
	Perdagangan, Reparasi dan Perawatan Sepeda Motor dan Perdagangan Suku Cadang dan Aksesoris																											
1	Perdagangan Besar Sepeda Motor Baru	X	X	X	X	X	X	X	X	X	X	X	X	T2,T3	X	T2,T3,B2,B3,B4	T2,T3,B2,B3,B4	X	X	X	X	I	I	I	X	X	T1,T2,B1,B4	X
2	Perdagangan Besar Sepeda Motor Bekas	X	X	X	X	X	X	X	X	X	X	X	X	T2,T3	X	T2,T3,B2,B3,B4	T2,T3,B2,B3,B4	X	X	X	X	I	I	I	X	X	T1,T2,B1,B4	X
3	Perdagangan Eceran Sepeda Motor Baru	X	X	X	X	X	X	X	X	X	X	X	X	T2,T3	X	T2,T3,B2,B3,B4	T2,T3,B2,B3,B4	X	X	X	X	I	I	I	X	X	T1,T2,B1,B4	X

NO	ZONA		Lindung							Budidaya																			
	SUBZONA	KEGIATAN	Badan Air	Perlindungan Setempat	Taman Kota	Taman Kecamatan	Taman Kelurahan	Taman RW	Pemukaman	Jalur Hijau	Badan jalan	Tanaman Pangan	Perkebunan	Pembangkitan Tenaga Listrik	Kawasan Peruntukan Industri	Pariwisata	Perumah Kepadatan Tinggi	Perumah Kepadatan Sedang	SPU Skala Kota	SPU Skala Kecamatan	SPU Skala Kelurahan	SPU Skala RW	Perdagangan dan Jasa Skala Kota	Perdagangan dan Jasa Skala WP	Perdagangan dan Jasa Skala SWP	Perkantoran	Instalasi Pengolahan Air Minum (IPAM)	Transportasi	Pertahanan dan keamanan
			BA	PS	RTH-2	RTH-3	RTH-4	RTH-5	RTH-7	RTH-8	BJ	P-1	P-3	PTL	KPI	W	R-2	R-3	SPU-1	SPU-2	SPU-3	SPU-4	K-1	K-2	K-3	KT	PL-3	TR	HK
4	Perdagangan Eceran Sepeda Motor Bekas		X	X	X	X	X	X	X	X	X	X	X	X	T2,T3	X	T2,T3,B2,B3,B4	T2,T3,B2,B3,B4	X	X	X	X	I	I	I	X	X	T1,T2,B1,B4	X
5	Perdagangan Besar Suku Cadang Sepeda Motor Dan Aksesorinya		X	X	X	X	X	X	X	X	X	X	X	X	T2,T3	X	T2,T3,B2,B3,B4	T2,T3,B2,B3,B4	X	X	X	X	I	I	I	X	X	T1,T2,B1,B4	X
6	Perdagangan Eceran Suku Cadang Sepeda Motor Dan Aksesorinya		X	X	X	X	X	X	X	X	X	X	X	X	T2,T3	X	T2,T3,B2,B3,B4	T2,T3,B2,B3,B4	X	X	X	X	I	I	I	X	X	T1,T2,B1,B4	X
7	Reparasi Dan Perawatan Sepeda Motor		X	X	X	X	X	X	X	X	X	X	X	X	T2,T3	X	T2,T3,B2,B3,B4	T2,T3,B2,B3,B4	X	X	X	X	I	I	I	X	X	T1,T2,B1,B4	X
46	Perdagangan Besar, Bukan Mobil dan Sepeda Motor																												
	Perdagangan Besar Atas Dasar Balas Jasa (Fee) atau Kontrak																												
	Perdagangan Besar Atas Dasar Balas Jasa (Fee) Atau Kontrak																												
1	Perdagangan Besar Atas Dasar Balas Jasa (Fee) Atau Kontrak		X	X	X	X	X	X	X	X	X	X	X	X	T2,T3	X	T2,T3,B1,B2,B3,B4	T2,T3,B1,B2,B3,B4	X	X	X	X	I	I	I	X	X	T1,T2,B1,B4	X
	Perdagangan Besar Hasil Pertanian dan Hewan Hidup																												

NO	ZONA		Lindung							Budidaya																			
	SUBZONA	KEGIATAN	Badan Air	Perlindungan Setempat	Taman Kota	Taman Kecamatan	Taman Kelurahan	Taman RW	Pemakaman	Jalur Hijau	Badan Jalan	Tanaman Pangan	Perkebunan	Pembangkitan Tenaga Listrik	Kawasan Peruntukan Industri	Pariwisata	Perumah Kepadatan Tinggi	Perumah Kepadatan Sedang	SPU Skala Kota	SPU Skala Kecamatan	SPU Skala Kelurahan	SPU Skala RW	Perdagangan dan Jasa Skala Kota	Perdagangan dan Jasa Skala WP	Perdagangan dan Jasa Skala SWP	Perkantoran	Instalasi Pengolahan Air Minum (IPAM)	Transportasi	Pertahanan dan keamanan
			BA	PS	RTH-2	RTH-3	RTH-4	RTH-5	RTH-7	RTH-8	BJ	P-1	P-3	PTL	KPI	W	R-2	R-3	SPU-1	SPU-2	SPU-3	SPU-4	K-1	K-2	K-3	KT	PL-3	TR	HK
	Perdagangan Besar Hasil Pertanian Dan Hewan Hidup																												
1	Perdagangan Besar Padi Dan Palawija		X	X	X	X	X	X	X	X	X	X	T2,T3,B1,B2,B3,B4	X	T2,T3	X	T2,T3,B1,B2,B3,B4	T2,T3,B1,B2,B3,B4	X	X	X	X	I	I	I	T2,T3,B1,B2,B3,B4	X	T1,T2,B1,B4	X
2	Perdagangan Besar Buah Yang Mengandung Minyak		X	X	X	X	X	X	X	X	X	X	T2,T3,B1,B2,B3,B4	X	T2,T3	X	T2,T3,B1,B2,B3,B4	T2,T3,B1,B2,B3,B4	X	X	X	X	I	I	I	T2,T3,B1,B2,B3,B4	X	T1,T2,B1,B4	X
3	Perdagangan Besar Bunga Dan Tanaman Hias		X	X	X	X	X	X	X	X	X	X	T2,T3,B1,B2,B3,B4	X	T2,T3	X	T2,T3,B1,B2,B3,B4	T2,T3,B1,B2,B3,B4	X	X	X	X	I	I	I	T2,T3,B1,B2,B3,B4	X	T1,T2,B1,B4	X
4	Perdagangan Besar Tembakau Rajangan		X	X	X	X	X	X	X	X	X	X	T2,T3,B1,B2,B3,B4	X	T2,T3	X	T2,T3,B1,B2,B3,B4	T2,T3,B1,B2,B3,B4	X	X	X	X	I	I	I	T2,T3,B1,B2,B3,B4	X	T1,T2,B1,B4	X
5	Perdagangan Besar Binatang Hidup		X	X	X	X	X	X	X	X	X	X	T2,T3,B1,B2,B3,B4	X	T2,T3	X	T2,T3,B1,B2,B3,B4	T2,T3,B1,B2,B3,B4	X	X	X	X	I	I	I	X	X	T1,T2,B1,B4	X
6	Perdagangan Besar Hasil Perikanan		X	X	X	X	X	X	X	X	X	X	T2,T3,B1,B2,B3,B4	X	T2,T3	X	T2,T3,B1,B2,B3,B4	T2,T3,B1,B2,B3,B4	X	X	X	X	I	I	I	T2,T3,B1,B2,B3,B4	X	T1,T2,B1,B4	X
7	Perdagangan Besar Hasil Kehutanan Dan Perburuan		X	X	X	X	X	X	X	X	X	X	T2,T3,B1,B2,B3,B4	X	T2,T3	X	T2,T3,B1,B2,B3,B4	T2,T3,B1,B2,B3,B4	X	X	X	X	I	I	I	X	X	T1,T2,B1,B4	X
8	Perdagangan Besar Kulit Dan Kulit Jangat		X	X	X	X	X	X	X	X	X	X	T2,T3,B1,B2,B3,B4	X	T2,T3	X	T2,T3,B1,B2,B3,B4	T2,T3,B1,B2,B3,B4	X	X	X	X	I	I	I	X	X	T1,T2,B1,B4	X



NO	ZONA		Lindung							Budidaya																				
	SUBZONA	KEGIATAN	Badan Air	Perlindungan Setempat	Taman Kota	Taman Kecamatan	Taman Kelurahan	Taman RW	Pemukaman	Jalur Hijau	Badan jalan	Tanaman Pangan	Perkebunan	Pembangkitan Tenaga Listrik	Kawasan Peruntukan Industri	Pariwisata	Perumah Kepadatan Tinggi	Perumah Kepadatan Sedang	SPU Skala Kota	SPU Skala Kecamatan	SPU Skala Kelurahan	SPU Skala RW	Perdagangan dan Jasa Skala Kota	Perdagangan dan Jasa Skala WP	Perdagangan dan Jasa Skala SWP	Perkantoran	Instalasi Pengolahan Air Minum (IPAM)	Transportasi	Pertahanan dan keamanan	
			BA	PS	RTH-2	RTH-3	RTH-4	RTH-5	RTH-7	RTH-8	BJ	P-1	P-3	PTL	KPI	W	R-2	R-3	SPU-1	SPU-2	SPU-3	SPU-4	K-1	K-2	K-3	KT	PL-3	TR	HK	
9	Perdagangan Besar Hasil Pertanian dan Hewan Hidup Lainnya		X	X	X	X	X	X	X	X	X	X	T2,T3,B1,B2,B3,B4	X	T2,T3	X	T2,T3,B1,B2,B3,B4	T2,T3,B1,B2,B3,B4	X	X	X	X	I	I	I	X	X	T1,T2,B1,B4	X	
	Perdagangan Besar Makanan, Minuman dan Tembakau																													
	Perdagangan Besar Bahan Makanan Dan Minuman Hasil Pertanian																													
1	Perdagangan Besar Beras		X	X	X	X	X	X	X	X	X	X	T2,T3,B1,B2,B3,B4	X	T2,T3	X	T2,T3,B1,B2,B3,B4	T2,T3,B1,B2,B3,B4	X	X	X	X	I	I	I	T2,T3,B1,B2,B3,B4	X	T1,T2,B1,B4	X	
2	Perdagangan Besar Buah-Buahan		X	X	X	X	X	X	X	X	X	X	T2,T3,B1,B2,B3,B4	X	T2,T3	X	T2,T3,B1,B2,B3,B4	T2,T3,B1,B2,B3,B4	X	X	X	X	I	I	I	T2,T3,B1,B2,B3,B4	X	T1,T2,B1,B4	X	
3	Perdagangan Besar Sayuran		X	X	X	X	X	X	X	X	X	X	T2,T3,B1,B2,B3,B4	X	T2,T3	X	T2,T3,B1,B2,B3,B4	T2,T3,B1,B2,B3,B4	X	X	X	X	I	I	I	T2,T3,B1,B2,B3,B4	X	T1,T2,B1,B4	X	
4	Perdagangan Besar Kopi, Teh Dan Kakao		X	X	X	X	X	X	X	X	X	X	T2,T3,B1,B2,B3,B4	X	T2,T3	X	T2,T3,B1,B2,B3,B4	T2,T3,B1,B2,B3,B4	X	X	X	X	I	I	I	T2,T3,B1,B2,B3,B4	X	T1,T2,B1,B4	X	
5	Perdagangan Besar Minyak Dan Lemak Nabati		X	X	X	X	X	X	X	X	X	X	T2,T3,B1,B2,B3,B4	X	T2,T3	X	T2,T3,B1,B2,B3,B4	T2,T3,B1,B2,B3,B4	X	X	X	X	I	I	I	T2,T3,B1,B2,B3,B4	X	T1,T2,B1,B4	X	
6	Perdagangan Besar Bahan Makanan Dan Minuman Hasil Pertanian Lainnya		X	X	X	X	X	X	X	X	X	X	T2,T3,B1,B2,B3,B4	X	T2,T3	X	T2,T3,B1,B2,B3,B4	T2,T3,B1,B2,B3,B4	X	X	X	X	I	I	I	T2,T3,B1,B2,B3,B4	X	T1,T2,B1,B4	X	

NO	ZONA		Lindung							Budidaya																				
	SUBZONA	KEGIATAN	Badan Air	Perlindungan Setempat	Taman Kota	Taman Kecamatan	Taman Kelurahan	Taman RW	Pemukaman	Jalur Hijau	Badan jalan	Tanaman Pangan	Perkebunan	Pembangkitan Tenaga Listrik	Kawasan Peruntukan Industri	Pariwisata	Perumah Kepadatan Tinggi	Perumah Kepadatan Sedang	SPU Skala Kota	SPU Skala Kecamatan	SPU Skala Kelurahan	SPU Skala RW	Perdagangan dan Jasa Skala Kota	Perdagangan dan Jasa Skala WP	Perdagangan dan Jasa Skala SWP	Perkantoran	Instalasi Pengolahan Air Minum (IPAM)	Transportasi	Pertahanan dan keamanan	
			BA	PS	RTH-2	RTH-3	RTH-4	RTH-5	RTH-7	RTH-8	BJ	P-1	P-3	PTL	KPI	W	R-2	R-3	SPU-1	SPU-2	SPU-3	SPU-4	K-1	K-2	K-3	KT	PL-3	TR	HK	
	Perdagangan Besar Bahan Makanan Dan Minuman Hasil Peternakan Dan Perikanan																													
1	Perdagangan Besar Daging Sapi Dan Daging Sapi Olahan		X	X	X	X	X	X	X	X	X	X	T2,T3,B1,B2,B3,B4	X	T2,T3	X	T2,T3,B1,B2,B3,B4	T2,T3,B1,B2,B3,B4	X	X	X	X	I	I	I	T2,T3,B1,B2,B3,B4	X	T1,T2,B1,B4	X	
2	Perdagangan Besar Daging Ayam Dan Daging Ayam Olahan		X	X	X	X	X	X	X	X	X	X	T2,T3,B1,B2,B3,B4	X	T2,T3	X	T2,T3,B1,B2,B3,B4	T2,T3,B1,B2,B3,B4	X	X	X	X	I	I	I	T2,T3,B1,B2,B3,B4	X	T1,T2,B1,B4	X	
3	Perdagangan Besar Daging Dan Daging Olahan Lainnya		X	X	X	X	X	X	X	X	X	X	T2,T3,B1,B2,B3,B4	X	T2,T3	X	T2,T3,B1,B2,B3,B4	T2,T3,B1,B2,B3,B4	X	X	X	X	I	I	I	T2,T3,B1,B2,B3,B4	X	T1,T2,B1,B4	X	
4	Perdagangan Besar Hasil Olahan Perikanan		X	X	X	X	X	X	X	X	X	X	T2,T3,B1,B2,B3,B4	X	T2,T3	X	T2,T3,B1,B2,B3,B4	T2,T3,B1,B2,B3,B4	X	X	X	X	I	I	I	T2,T3,B1,B2,B3,B4	X	T1,T2,B1,B4	X	
5	Perdagangan Besar Telur Dan Hasil Olahan Telur		X	X	X	X	X	X	X	X	X	X	T2,T3,B1,B2,B3,B4	X	T2,T3	X	T2,T3,B1,B2,B3,B4	T2,T3,B1,B2,B3,B4	X	X	X	X	I	I	I	T2,T3,B1,B2,B3,B4	X	T1,T2,B1,B4	X	
6	Perdagangan Besar Susu Dan Produk Susu		X	X	X	X	X	X	X	X	X	X	T2,T3,B1,B2,B3,B4	X	T2,T3	X	T2,T3,B1,B2,B3,B4	T2,T3,B1,B2,B3,B4	X	X	X	X	I	I	I	T2,T3,B1,B2,B3,B4	X	T1,T2,B1,B4	X	
7	Perdagangan Besar Minyak Dan Lemak Hewani		X	X	X	X	X	X	X	X	X	X	T2,T3,B1,B2,B3,B4	X	T2,T3	X	T2,T3,B1,B2,B3,B4	T2,T3,B1,B2,B3,B4	X	X	X	X	I	I	I	T2,T3,B1,B2,B3,B4	X	T1,T2,B1,B4	X	
8	Perdagangan Besar Bahan Makanan Dan Minuman Hasil Peternakan Dan Perikanan Lainnya		X	X	X	X	X	X	X	X	X	X	T2,T3,B1,B2,B3,B4	X	T2,T3	X	T2,T3,B1,B2,B3,B4	T2,T3,B1,B2,B3,B4	X	X	X	X	I	I	I	T2,T3,B1,B2,B3,B4	X	T1,T2,B1,B4	X	

NO	ZONA		Lindung							Budidaya																				
	SUBZONA	KEGIATAN	Badan Air	Perlindungan Setempat	Taman Kota	Taman Kecamatan	Taman Kelurahan	Taman RW	Pemukaman	Jalur Hijau	Badan jalan	Tanaman Pangan	Perkebunan	Pembangkitan Tenaga Listrik	Kawasan Peruntukan Industri	Pariwisata	Perumah Kepadatan Tinggi	Perumah Kepadatan Sedang	SPU Skala Kota	SPU Skala Kecamatan	SPU Skala Kelurahan	SPU Skala RW	Perdagangan dan Jasa Skala Kota	Perdagangan dan Jasa Skala WP	Perdagangan dan Jasa Skala SWP	Perkantoran	Instalasi Pengolahan Air Minum (IPAM)	Transportasi	Pertahanan dan keamanan	
			BA	PS	RTH-2	RTH-3	RTH-4	RTH-5	RTH-7	RTH-8	BJ	P-1	P-3	PTL	KPI	W	R-2	R-3	SPU-1	SPU-2	SPU-3	SPU-4	K-1	K-2	K-3	KT	PL-3	TR	HK	
	Perdagangan Besar Makanan dan Minuman Lainnya dan Tembakau																													
1	Perdagangan Besar Gula, Coklat Dan Kembang Gula		X	X	X	X	X	X	X	X	X	X	X	X	T2,T3	X	T2,T3,B1,B2,B3,B4	T2,T3,B1,B2,B3,B4	X	X	X	X	I	I	I	T2,T3,B1,B2,B3,B4	X	T1,T2,B1,B4	X	
2	Perdagangan Besar Produk Roti		X	X	X	X	X	X	X	X	X	X	X	X	T2,T3	X	T2,T3,B1,B2,B3,B4	T2,T3,B1,B2,B3,B4	X	X	X	X	I	I	I	T2,T3,B1,B2,B3,B4	X	T1,T2,B1,B4	X	
3	Perdagangan Besar Minuman Beralkohol		X	X	X	X	X	X	X	X	X	X	X	X	T2,T3	X	T2,T3,B1,B2,B3,B4	T2,T3,B1,B2,B3,B4	X	X	X	X	T2,T3,B1,B2,B3,B4	T2,T3,B1,B2,B3,B4	T2,T3,B1,B2,B3,B4	X	X	T1,T2,B1,B4	X	
4	Perdagangan Besar Minuman Non Alkohol Bukan Susu		X	X	X	X	X	X	X	X	X	X	X	X	T2,T3	X	T2,T3,B1,B2,B3,B4	T2,T3,B1,B2,B3,B4	X	X	X	X	I	I	I	T2,T3,B1,B2,B3,B4	X	T1,T2,B1,B4	X	
5	Perdagangan Besar Rokok Dan Tembakau		X	X	X	X	X	X	X	X	X	X	X	X	T2,T3	X	T2,T3,B1,B2,B3,B4	T2,T3,B1,B2,B3,B4	X	X	X	X	I	I	I	T2,T3,B1,B2,B3,B4	X	T1,T2,B1,B4	X	
6	Perdagangan Besar Makanan Dan Minuman Lainnya		X	X	X	X	X	X	X	X	X	X	X	X	T2,T3	X	T2,T3,B1,B2,B3,B4	T2,T3,B1,B2,B3,B4	X	X	X	X	I	I	I	X	X	T1,T2,B1,B4	X	
	Perdagangan Besar Barang Keperluan Rumah Tangga																													
	Perdagangan Besar Tekstil, Pakaian Dan Alas Kaki																													

NO	ZONA		Lindung							Budidaya																				
	SUBZONA	KEGIATAN	Badan Air	Perlindungan Setempat	Taman Kota	Taman Kecamatan	Taman Kelurahan	Taman RW	Pemukaman	Jalur Hijau	Badan jalan	Tanaman Pangan	Perkebunan	Pembangkitan Tenaga Listrik	Kawasan Peruntukan Industri	Pariwisata	Perumah Kepadatan Tinggi	Perumah Kepadatan Sedang	SPU Skala Kota	SPU Skala Kecamatan	SPU Skala Kelurahan	SPU Skala RW	Perdagangan dan Jasa Skala Kota	Perdagangan dan Jasa Skala WP	Perdagangan dan Jasa Skala SWP	Perkantoran	Instalasi Pengolahan Air Minum (IPAM)	Transportasi	Pertahanan dan keamanan	
			BA	PS	RTH-2	RTH-3	RTH-4	RTH-5	RTH-7	RTH-8	BJ	P-1	P-3	PTL	KPI	W	R-2	R-3	SPU-1	SPU-2	SPU-3	SPU-4	K-1	K-2	K-3	KT	PL-3	TR	HK	
1	Perdagangan Besar Tekstil		X	X	X	X	X	X	X	X	X	X	X	X	T2,T3	X	T2,T3,B1,B2,B3,B4	T2,T3,B1,B2,B3,B4	X	X	X	X	I	I	I	X	X	T1,T2,B1,B4	X	
2	Perdagangan Besar Pakaian		X	X	X	X	X	X	X	X	X	X	X	X	T2,T3	X	T2,T3,B1,B2,B3,B4	T2,T3,B1,B2,B3,B4	X	X	X	X	I	I	I	X	X	T1,T2,B1,B4	X	
3	Perdagangan Besar Alas Kaki		X	X	X	X	X	X	X	X	X	X	X	X	T2,T3	X	T2,T3,B1,B2,B3,B4	T2,T3,B1,B2,B3,B4	X	X	X	X	I	I	I	X	X	T1,T2,B1,B4	X	
4	Perdagangan Besar Barang Lainnya Dari Tekstil		X	X	X	X	X	X	X	X	X	X	X	X	T2,T3	X	T2,T3,B1,B2,B3,B4	T2,T3,B1,B2,B3,B4	X	X	X	X	I	I	I	X	X	T1,T2,B1,B4	X	
5	Perdagangan Besar Tekstil, Pakaian Dan Alas Kaki Lainnya		X	X	X	X	X	X	X	X	X	X	X	X	T2,T3	X	T2,T3,B1,B2,B3,B4	T2,T3,B1,B2,B3,B4	X	X	X	X	I	I	I	X	X	T1,T2,B1,B4	X	
	Perdagangan Besar Alat Tulis dan Hasil Pencetakan dan Penerbitan																													
1	Perdagangan Besar Alat Tulis Dan Gambar		X	X	X	X	X	X	X	X	X	X	X	X	T2,T3	X	T2,T3,B1,B2,B3,B4	T2,T3,B1,B2,B3,B4	X	X	X	X	I	I	I	X	X	T1,T2,B1,B4	X	
2	Perdagangan Besar Barang Percetakan Dan Penerbitan Dalam Berbagai Bentuk		X	X	X	X	X	X	X	X	X	X	X	X	T2,T3	X	T2,T3,B1,B2,B3,B4	T2,T3,B1,B2,B3,B4	X	X	X	X	I	I	I	X	X	T1,T2,B1,B4	X	
	Perdagangan Besar Alat Fotografi Dan Barang Optik																													

NO	ZONA		Lindung							Budidaya																				
	SUBZONA	KEGIATAN	Badan Air	Perlindungan Setempat	Taman Kota	Taman Kecamatan	Taman Kelurahan	Taman RW	Pemukaman	Jalur Hijau	Badan jalan	Tanaman Pangan	Perkebunan	Pembangkitan Tenaga Listrik	Kawasan Peruntukan Industri	Pariwisata	Perumah Kepadatan Tinggi	Perumah Kepadatan Sedang	SPU Skala Kota	SPU Skala Kecamatan	SPU Skala Kelurahan	SPU Skala RW	Perdagangan dan Jasa Skala Kota	Perdagangan dan Jasa Skala WP	Perdagangan dan Jasa Skala SWP	Perkantoran	Instalasi Pengolahan Air Minum (IPAM)	Transportasi	Pertahanan dan keamanan	
			BA	PS	RTH-2	RTH-3	RTH-4	RTH-5	RTH-7	RTH-8	BJ	P-1	P-3	PTL	KPI	W	R-2	R-3	SPU-1	SPU-2	SPU-3	SPU-4	K-1	K-2	K-3	KT	PL-3	TR	HK	
1	Perdagangan Besar Alat Fotografi Dan Barang Optik		X	X	X	X	X	X	X	X	X	X	X	X	T2,T3	X	T2,T3,B1,B2,B3,B4	T2,T3,B1,B2,B3,B4	X	X	X	X	I	I	I	X	X	T1,T2,B1,B4	X	
	Perdagangan Besar Farmasi, Obat, dan Kosmetik																													
1	Perdagangan Besar Obat Farmasi Untuk Manusia		X	X	X	X	X	X	X	X	X	X	X	X	T2,T3	X	T2,T3,B1,B2,B3,B4	T2,T3,B1,B2,B3,B4	X	X	X	X	I	I	I	X	X	T1,T2,B1,B4	X	
2	Perdagangan Besar Obat Tradisional Untuk Manusia		X	X	X	X	X	X	X	X	X	X	X	X	T2,T3	X	T2,T3,B1,B2,B3,B4	T2,T3,B1,B2,B3,B4	X	X	X	X	I	I	I	X	X	T1,T2,B1,B4	X	
3	Perdagangan Besar Kosmetik Untuk Manusia		X	X	X	X	X	X	X	X	X	X	X	X	T2,T3	X	T2,T3,B1,B2,B3,B4	T2,T3,B1,B2,B3,B4	X	X	X	X	I	I	I	X	X	T1,T2,B1,B4	X	
4	Perdagangan Besar Obat Farmasi Untuk Hewan		X	X	X	X	X	X	X	X	X	X	X	X	T2,T3	X	T2,T3,B1,B2,B3,B4	T2,T3,B1,B2,B3,B4	X	X	X	X	I	I	I	X	X	T1,T2,B1,B4	X	
5	Perdagangan Besar Obat Tradisional Hewan		X	X	X	X	X	X	X	X	X	X	X	X	T2,T3	X	T2,T3,B1,B2,B3,B4	T2,T3,B1,B2,B3,B4	X	X	X	X	I	I	I	X	X	T1,T2,B1,B4	X	
6	Perdagangan Besar Kosmetik Untuk Hewan		X	X	X	X	X	X	X	X	X	X	X	X	T2,T3	X	T2,T3,B1,B2,B3,B4	T2,T3,B1,B2,B3,B4	X	X	X	X	I	I	I	X	X	T1,T2,B1,B4	X	
7	Perdagangan Besar Bahan Farmasi Untuk Manusia Dan Hewan		X	X	X	X	X	X	X	X	X	X	X	X	T2,T3	X	T2,T3,B1,B2,B3,B4	T2,T3,B1,B2,B3,B4	X	X	X	X	I	I	I	X	X	T1,T2,B1,B4	X	

NO	ZONA	Lindung								Budidaya																		
	SUBZONA KEGIATAN	Badan Air	Perlindungan Setempat	Taman Kota	Taman Kecamatan	Taman Kelurahan	Taman RW	Pemukaman	Jalur Hijau	Badan jalan	Tanaman Pangan	Perkebunan	Pembangkitan Tenaga Listrik	Kawasan Peruntukan Industri	Pariwisata	Perumah Kepadatan Tinggi	Perumah Kepadatan Sedang	SPU Skala Kota	SPU Skala Kecamatan	SPU Skala Kelurahan	SPU Skala RW	Perdagangan dan Jasa Skala Kota	Perdagangan dan Jasa Skala WP	Perdagangan dan Jasa Skala SWP	Perkantoran	Instalasi Pengolahan Air Minum (IPAM)	Transportasi	Pertahanan dan keamanan
		BA	PS	RTH-2	RTH-3	RTH-4	RTH-5	RTH-7	RTH-8	BJ	P-1	P-3	PTL	KPI	W	R-2	R-3	SPU-1	SPU-2	SPU-3	SPU-4	K-1	K-2	K-3	KT	PL-3	TR	HK
8	Perdagangan Besar Bahan Baku Obat Tradisional Untuk Manusia Dan Hewan	X	X	X	X	X	X	X	X	X	X	X	X	T2,T3	X	T2,T3,B1,B2,B3,B4	T2,T3,B1,B2,B3,B4	X	X	X	X	I	I	I	X	X	T1,T2,B1,B4	X
	<b>Perdagangan Besar Keperluan Rumah Tangga Lainnya</b>																											
1	Perdagangan Besar Peralatan Dan Perlengkapan Rumah Tangga	X	X	X	X	X	X	X	X	X	X	X	X	T2,T3	X	T2,T3,B1,B2,B3,B4	T2,T3,B1,B2,B3,B4	X	X	X	X	I	I	I	X	X	T1,T2,B1,B4	X
2	Perdagangan Besar Alat Olahraga	X	X	X	X	X	X	X	X	X	X	X	X	T2,T3	X	T2,T3,B1,B2,B3,B4	T2,T3,B1,B2,B3,B4	X	X	X	X	I	I	I	X	X	T1,T2,B1,B4	X
3	Perdagangan Besar Alat Musik	X	X	X	X	X	X	X	X	X	X	X	X	T2,T3	X	T2,T3,B1,B2,B3,B4	T2,T3,B1,B2,B3,B4	X	X	X	X	I	I	I	X	X	T1,T2,B1,B4	X
4	Perdagangan Besar Perhiasan Dan Jam	X	X	X	X	X	X	X	X	X	X	X	X	T2,T3	X	T2,T3,B1,B2,B3,B4	T2,T3,B1,B2,B3,B4	X	X	X	X	I	I	I	X	X	T1,T2,B1,B4	X
5	Perdagangan Besar Alat Permainan Dan Mainan Anak Anak	X	X	X	X	X	X	X	X	X	X	X	X	T2,T3	X	T2,T3,B1,B2,B3,B4	T2,T3,B1,B2,B3,B4	X	X	X	X	I	I	I	X	X	T1,T2,B1,B4	X
6	Perdagangan Besar Berbagai Barang Dan Perlengkapan Rumah Tangga Lainnya Ytdl	X	X	X	X	X	X	X	X	X	X	X	X	T2,T3	X	T2,T3,B1,B2,B3,B4	T2,T3,B1,B2,B3,B4	X	X	X	X	I	I	I	X	X	T1,T2,B1,B4	X
	<b>Perdangan Besar Mesin, Peralatan dan Perlengkapannya</b>																											

NO	ZONA		Lindung							Budidaya																			
	SUBZONA	KEGIATAN	Badan Air	Perlindungan Setempat	Taman Kota	Taman Kecamatan	Taman Kelurahan	Taman RW	Pemukaman	Jalur Hijau	Badan Jalan	Tanaman Pangan	Perkebunan	Pembangkitan Tenaga Listrik	Kawasan Peruntukan Industri	Pariwisata	Perumah Kepadatan Tinggi	Perumah Kepadatan Sedang	SPU Skala Kota	SPU Skala Kecamatan	SPU Skala Kelurahan	SPU Skala RW	Perdagangan dan Jasa Skala Kota	Perdagangan dan Jasa Skala WP	Perdagangan dan Jasa Skala SWP	Perkantoran	Instalasi Pengolahan Air Minum (IPAM)	Transportasi	Pertahanan dan keamanan
			BA	PS	RTH-2	RTH-3	RTH-4	RTH-5	RTH-7	RTH-8	BJ	P-1	P-3	PTL	KPI	W	R-2	R-3	SPU-1	SPU-2	SPU-3	SPU-4	K-1	K-2	K-3	KT	PL-3	TR	HK
		Perdagangan Besar Komputer, Perlengkapan Komputer, dan Piranti Lunak																											
1		Perdagangan Besar Komputer Dan Perlengkapan Komputer	X	X	X	X	X	X	X	X	X	X	X	X	T2,T3	X	T2,T3,B1,B2,B3,B4	T2,T3,B1,B2,B3,B4	X	X	X	X	I	I	I	X	X	T1,T2,B1,B4	X
2		Perdagangan Besar Piranti Lunak	X	X	X	X	X	X	X	X	X	X	X	X	T2,T3	X	T2,T3,B1,B2,B3,B4	T2,T3,B1,B2,B3,B4	X	X	X	X	I	I	I	X	X	T1,T2,B1,B4	X
		Perdagangan Besar Suku Cadang Elektronik dan Peralatan Telekomunikasi dan Bagian-Bagiannya																											
1		Perdagangan Besar Suku Cadang Elektronik	X	X	X	X	X	X	X	X	X	X	X	X	T2,T3	X	T2,T3,B1,B2,B3,B4	T2,T3,B1,B2,B3,B4	X	X	X	X	I	I	I	X	X	T1,T2,B1,B4	X
2		Perdagangan Besar Disket, Flash Drive, Pita Audio Dan Video, CD Dan DVD Kosong	X	X	X	X	X	X	X	X	X	X	X	X	T2,T3	X	T2,T3,B1,B2,B3,B4	T2,T3,B1,B2,B3,B4	X	X	X	X	I	I	I	X	X	T1,T2,B1,B4	X
3		Perdagangan Besar Peralatan Telekomunikasi	X	X	X	X	X	X	X	X	X	X	X	X	T2,T3	X	T2,T3,B1,B2,B3,B4	T2,T3,B1,B2,B3,B4	X	X	X	X	I	I	I	X	X	T1,T2,B1,B4	X
		Perdagangan Besar Mesin, Peralatan Dan Perlengkapan Pertanian																											
1		Perdagangan Besar Mesin, Peralatan Dan Perlengkapan Pertanian	X	X	X	X	X	X	X	X	X	X	X	X	T2,T3	X	T2,T3,B1,B2,B3,B4	T2,T3,B1,B2,B3,B4	X	X	X	X	I	I	I	X	X	T1,T2,B1,B4	X

NO	ZONA		Lindung							Budidaya																			
	SUBZONA	KEGIATAN	Badan Air	Perlindungan Setempat	Taman Kota	Taman Kecamatan	Taman Kelurahan	Taman RW	Pemukaman	Jalur Hijau	Badan jalan	Tanaman Pangan	Perkebunan	Pembangkitan Tenaga Listrik	Kawasan Peruntukan Industri	Pariwisata	Perumah Kepadatan Tinggi	Perumah Kepadatan Sedang	SPU Skala Kota	SPU Skala Kecamatan	SPU Skala Kelurahan	SPU Skala RW	Perdagangan dan Jasa Skala Kota	Perdagangan dan Jasa Skala WP	Perdagangan dan Jasa Skala SWP	Perkantoran	Instalasi Pengolahan Air Minum (IPAM)	Transportasi	Pertahanan dan keamanan
			BA	PS	RTH-2	RTH-3	RTH-4	RTH-5	RTH-7	RTH-8	BJ	P-1	P-3	PTL	KPI	W	R-2	R-3	SPU-1	SPU-2	SPU-3	SPU-4	K-1	K-2	K-3	KT	PL-3	TR	HK
		Perdagangan Besar Mesin, Peralatan Dan Perlengkapan Lainnya																											
1		Perdagangan Besar Mesin Kantor Dan Industri Pengolahan, Suku Cadang Dan Perlengkapannya	X	X	X	X	X	X	X	X	X	X	X	X	T2,T3	X	T2,T3,B1,B2,B3,B4	T2,T3,B1,B2,B3,B4	X	X	X	X	I	I	I	X	X	T1,T2,B1,B4	X
2		Perdagangan Besar Alat Transportasi Laut, Suku Cadang Dan Perlengkapannya	X	X	X	X	X	X	X	X	X	X	X	X	T2,T3	X	T2,T3,B1,B2,B3,B4	T2,T3,B1,B2,B3,B4	X	X	X	X	I	I	I	X	X	T1,T2,B1,B4	X
3		Perdagangan Besar Alat Transportasi Darat (Bukan Mobil, Sepeda Motor, Dan Sejenisnya), Suku Cadang Dan Perlengkapannya	X	X	X	X	X	X	X	X	X	X	X	X	T2,T3	X	T2,T3,B1,B2,B3,B4	T2,T3,B1,B2,B3,B4	X	X	X	X	I	I	I	X	X	T1,T2,B1,B4	X
4		Perdagangan Besar Alat Transportasi Udara, Suku Cadang Dan Perlengkapannya	X	X	X	X	X	X	X	X	X	X	X	X	T2,T3	X	T2,T3,B1,B2,B3,B4	T2,T3,B1,B2,B3,B4	X	X	X	X	I	I	I	X	X	T1,T2,B1,B4	X
5		Perdagangan Besar Mesin, Peralatan Dan Perlengkapan Lainnya	X	X	X	X	X	X	X	X	X	X	X	X	T2,T3	X	T2,T3,B1,B2,B3,B4	T2,T3,B1,B2,B3,B4	X	X	X	X	I	I	I	X	X	T1,T2,B1,B4	X
		Perdagangan Besar Khusus Lainnya																											
		Perdagangan Besar Bahan Bakar Padat, Cair Dan Gas Dan Produk Ybdi																											



NO	ZONA		Lindung							Budidaya																			
	SUBZONA	KEGIATAN	Badan Air	Perlindungan Setempat	Taman Kota	Taman Kecamatan	Taman Kelurahan	Taman RW	Pemukaman	Jalur Hijau	Badan jalan	Tanaman Pangan	Perkebunan	Pembangkitan Tenaga Listrik	Kawasan Peruntukan Industri	Pariwisata	Perumah Kepadatan Tinggi	Perumah Kepadatan Sedang	SPU Skala Kota	SPU Skala Kecamatan	SPU Skala Kelurahan	SPU Skala RW	Perdagangan dan Jasa Skala Kota	Perdagangan dan Jasa Skala WP	Perdagangan dan Jasa Skala SWP	Perkantoran	Instalasi Pengolahan Air Minum (IPAM)	Transportasi	Pertahanan dan keamanan
			BA	PS	RTH-2	RTH-3	RTH-4	RTH-5	RTH-7	RTH-8	BJ	P-1	P-3	PTL	KPI	W	R-2	R-3	SPU-1	SPU-2	SPU-3	SPU-4	K-1	K-2	K-3	KT	PL-3	TR	HK
1	Perdagangan Besar Bahan Bakar Padat, Cair Dan Gas Dan Produk Ybdi		X	X	X	X	X	X	X	X	X	X	X	X	T2,T3	X	T2,T3,B1,B2,B3,B4	T2,T3,B1,B2,B3,B4	X	X	X	X	I	I	I	X	X	T1,T2,B1,B4	X
	Perdagangan Besar Logam Dan Bijih Logam																												
1	Perdagangan Besar Logam Dan Bijih Logam		X	X	X	X	X	X	X	X	X	X	X	X	T2,T3	X	T2,T3,B1,B2,B3,B4	T2,T3,B1,B2,B3,B4	X	X	X	X	I	I	I	X	X	T1,T2,B1,B4	X
	Perdagangan Besar Bahan dan Perlengkapan Bangunan																												
1	Perdagangan Besar Barang Logam Untuk Bahan Konstruksi		X	X	X	X	X	X	X	X	X	X	X	X	T2,T3	X	T2,T3,B1,B2,B3,B4	T2,T3,B1,B2,B3,B4	X	X	X	X	I	I	I	X	X	T1,T2,B1,B4	X
2	Perdagangan Besar Kaca		X	X	X	X	X	X	X	X	X	X	X	X	T2,T3	X	T2,T3,B1,B2,B3,B4	T2,T3,B1,B2,B3,B4	X	X	X	X	I	I	I	X	X	T1,T2,B1,B4	X
3	Perdagangan Besar Genteng, Batu Bata, Ubin Dan Sejenisnya Dari Tanah Liat, Kapur, Semen Atau Kaca		X	X	X	X	X	X	X	X	X	X	X	X	T2,T3	X	T2,T3,B1,B2,B3,B4	T2,T3,B1,B2,B3,B4	X	X	X	X	I	I	I	X	X	T1,T2,B1,B4	X
4	Perdagangan Besar Semen, Kapur, Pasir Dan Batu		X	X	X	X	X	X	X	X	X	X	X	X	T2,T3	X	T2,T3,B1,B2,B3,B4	T2,T3,B1,B2,B3,B4	X	X	X	X	I	I	I	X	X	T1,T2,B1,B4	X
5	Perdagangan Besar Bahan Konstruksi Dari Porselen		X	X	X	X	X	X	X	X	X	X	X	X	T2,T3	X	T2,T3,B1,B2,B3,B4	T2,T3,B1,B2,B3,B4	X	X	X	X	I	I	I	X	X	T1,T2,B1,B4	X

NO	ZONA		Lindung							Budidaya																			
	SUBZONA	KEGIATAN	Badan Air	Perlindungan Setempat	Taman Kota	Taman Kecamatan	Taman Kelurahan	Taman RW	Pemakaman	Jalur Hijau	Badan jalan	Tanaman Pangan	Perkebunan	Pembangkitan Tenaga Listrik	Kawasan Peruntukan Industri	Pariwisata	Perumah Kepadatan Tinggi	Perumah Kepadatan Sedang	SPU Skala Kota	SPU Skala Kecamatan	SPU Skala Kelurahan	SPU Skala RW	Perdagangan dan Jasa Skala Kota	Perdagangan dan Jasa Skala WP	Perdagangan dan Jasa Skala SWP	Perkantoran	Instalasi Pengolahan Air Minum (IPAM)	Transportasi	Pertahanan dan keamanan
			BA	PS	RTH-2	RTH-3	RTH-4	RTH-5	RTH-7	RTH-8	BJ	P-1	P-3	PTL	KPI	W	R-2	R-3	SPU-1	SPU-2	SPU-3	SPU-4	K-1	K-2	K-3	KT	PL-3	TR	HK
6	Perdagangan Besar Bahan Konstruksi Dari Kayu		X	X	X	X	X	X	X	X	X	X	X	X	T2,T3	X	T2,T3,B1,B2,B3,B4	T2,T3,B1,B2,B3,B4	X	X	X	X	I	I	I	X	X	T1,T2,B1,B4	X
7	Perdagangan Besar Cat		X	X	X	X	X	X	X	X	X	X	X	X	T2,T3	X	T2,T3,B1,B2,B3,B4	T2,T3,B1,B2,B3,B4	X	X	X	X	I	I	I	X	X	T1,T2,B1,B4	X
8	Perdagangan Besar Berbagai Macam Material Bangunan		X	X	X	X	X	X	X	X	X	X	X	X	T2,T3	X	T2,T3,B1,B2,B3,B4	T2,T3,B1,B2,B3,B4	X	X	X	X	I	I	I	X	X	T1,T2,B1,B4	X
9	Perdagangan Besar Bahan Konstruksi Lainnya		X	X	X	X	X	X	X	X	X	X	X	X	T2,T3	X	T2,T3,B1,B2,B3,B4	T2,T3,B1,B2,B3,B4	X	X	X	X	I	I	I	X	X	T1,T2,B1,B4	X
	Perdagangan Besar Mineral, Bukan Logam, Mineral Radioaktif, Zat Radioaktif dan Pembangkit Radiasi Pengion																												
1	Perdagangan Besar Mineral Bukan Logam		X	X	X	X	X	X	X	X	X	X	X	X	T2,T3	X	T2,T3,B1,B2,B3,B4	T2,T3,B1,B2,B3,B4	X	X	X	X	I	I	I	X	X	T1,T2,B1,B4	X
2	Perdagangan Besar Mineral Radioaktif		X	X	X	X	X	X	X	X	X	X	X	X	T2,T3	X	X	X	X	X	X	X	I	I	I	X	X	T1,T2,B1,B4	X
3	Perdagangan Besar Zat Radioaktif Dan Pembangkit Radiasi Pengion		X	X	X	X	X	X	X	X	X	X	X	X	T2,T3	X	X	X	X	X	X	X	I	I	I	X	X	T1,T2,B1,B4	X
	Perdagangan Besar Bahan Dan Barang Kimia																												

NO	ZONA		Lindung							Budidaya																			
	SUBZONA	KEGIATAN	Badan Air	Perlindungan Setempat	Taman Kota	Taman Kecamatan	Taman Kelurahan	Taman RW	Pemukaman	Jalur Hijau	Badan jalan	Tanaman Pangan	Perkebunan	Pembangkitan Tenaga Listrik	Kawasan Peruntukan Industri	Pariwisata	Perumah Kepadatan Tinggi	Perumah Kepadatan Sedang	SPU Skala Kota	SPU Skala Kecamatan	SPU Skala Kelurahan	SPU Skala RW	Perdagangan dan Jasa Skala Kota	Perdagangan dan Jasa Skala WP	Perdagangan dan Jasa Skala SWP	Perkantoran	Instalasi Pengolahan Air Minum (IPAM)	Transportasi	Pertahanan dan keamanan
			BA	PS	RTH-2	RTH-3	RTH-4	RTH-5	RTH-7	RTH-8	BJ	P-1	P-3	PTL	KPI	W	R-2	R-3	SPU-1	SPU-2	SPU-3	SPU-4	K-1	K-2	K-3	KT	PL-3	TR	HK
1	Perdagangan Besar Bahan Dan Barang Kimia		X	X	X	X	X	X	X	X	X	X	X	X	T2,T3	X	T2,T3,B1,B2,B3,B4	T2,T3,B1,B2,B3,B4	X	X	X	X	I	I	I	X	X	T1,T2,B1,B4	X
2	Perdagangan Besar Pupuk Dan Produk Agrokimia		X	X	X	X	X	X	X	X	X	X	X	X	T2,T3	X	T2,T3,B1,B2,B3,B4	T2,T3,B1,B2,B3,B4	X	X	X	X	I	I	I	T2,T3,B1,B2,B3,B4	X	T1,T2,B1,B4	X
3	Perdagangan Besar Bahan Berbahaya (B2)		X	X	X	X	X	X	X	X	X	X	X	X	T2,T3	X	X	X	X	X	X	X	I	I	I	X	X	T1,T2,B1,B4	X
4	Perdagangan Besar Bahan Berbahaya Dan Beracun (B3)		X	X	X	X	X	X	X	X	X	X	X	X	T2,T3	X	X	X	X	X	X	X	I	I	I	X	X	T1,T2,B1,B4	X
	Perdagangan Besar Produk Lainnya Termasuk Barang Sisa dan Potongan YTDL																												
1	Perdagangan Besar Alat Laboratorium, Alat Farmasi Dan Alat Kedokteran Untuk Manusia		X	X	X	X	X	X	X	X	X	X	X	X	T2,T3	X	T2,T3,B1,B2,B3,B4	T2,T3,B1,B2,B3,B4	X	X	X	X	I	I	I	X	X	T1,T2,B1,B4	X
2	Perdagangan Besar Alat Laboraturium , Alat Farmasi Dan Alat Kedokteran Untuk Hewan		X	X	X	X	X	X	X	X	X	X	X	X	T2,T3	X	T2,T3,B1,B2,B3,B4	T2,T3,B1,B2,B3,B4	X	X	X	X	I	I	I	X	X	T1,T2,B1,B4	X
3	Perdagangan Besar Karet Dan Plastik Dalam Bentuk Dasar		X	X	X	X	X	X	X	X	X	X	X	X	T2,T3	X	T2,T3,B1,B2,B3,B4	T2,T3,B1,B2,B3,B4	X	X	X	X	I	I	I	X	X	T1,T2,B1,B4	X
4	Perdagangan Besar Kertas Dan Karton		X	X	X	X	X	X	X	X	X	X	X	X	T2,T3	X	T2,T3,B1,B2,B3,B4	T2,T3,B1,B2,B3,B4	X	X	X	X	I	I	I	X	X	T1,T2,B1,B4	X

NO	ZONA		Lindung							Budidaya																			
	SUBZONA	KEGIATAN	Badan Air	Perlindungan Setempat	Taman Kota	Taman Kecamatan	Taman Kelurahan	Taman RW	Pemakaman	Jalur Hijau	Badan Jalan	Tanaman Pangan	Perkebunan	Pembangkitan Tenaga Listrik	Kawasan Peruntukan Industri	Pariwisata	Perumah Kepadatan Tinggi	Perumah Kepadatan Sedang	SPU Skala Kota	SPU Skala Kecamatan	SPU Skala Kelurahan	SPU Skala RW	Perdagangan dan Jasa Skala Kota	Perdagangan dan Jasa Skala WP	Perdagangan dan Jasa Skala SWP	Perkantoran	Instalasi Pengolahan Air Minum (IPAM)	Transportasi	Pertahanan dan keamanan
			BA	PS	RTH-2	RTH-3	RTH-4	RTH-5	RTH-7	RTH-8	BJ	P-1	P-3	PTL	KPI	W	R-2	R-3	SPU-1	SPU-2	SPU-3	SPU-4	K-1	K-2	K-3	KT	PL-3	TR	HK
5		Perdagangan Besar Barang Dari Kertas Dan Karton	X	X	X	X	X	X	X	X	X	X	X	X	T2,T3	X	T2,T3,B1,B2,B3,B4	T2,T3,B1,B2,B3,B4	X	X	X	X	I	I	I	X	X	T1,T2,B1,B4	X
6		Perdagangan Besar Barang Bekas Dan Sisa-Sisa Tak Terpakai (Scrap)	X	X	X	X	X	X	X	X	X	X	X	X	T2,T3	X	T2,T3,B1,B2,B3,B4	T2,T3,B1,B2,B3,B4	X	X	X	X	I	I	I	X	X	T1,T2,B1,B4	X
7		Perdagangan Besar Produk Lainnya Ytdl	X	X	X	X	X	X	X	X	X	X	X	X	T2,T3	X	T2,T3,B1,B2,B3,B4	T2,T3,B1,B2,B3,B4	X	X	X	X	I	I	I	X	X	T1,T2,B1,B4	X
		Perdagangan Besar Berbagai Macam Barang																											
		Perdagangan Besar Berbagai Macam Barang																											
1		Perdagangan Besar Berbagai Macam Barang	X	X	X	X	X	X	X	X	X	X	X	X	T2,T3	X	T2,T3,B1,B2,B3,B4	T2,T3,B1,B2,B3,B4	X	X	X	X	I	I	I	X	X	T1,T2,B1,B4	X
47		Perdagangan Eceran, Bukan Mobil dan Motor																											
		Perdagangan Eceran Berbagai Macam Barang Di Toko																											
		Perdagangan Eceran Yang Utamanya Makanan, Minuman atau Tembakau di Toko																											

NO	ZONA		Lindung							Budidaya																			
	SUBZONA	KEGIATAN	Badan Air	Perlindungan Setempat	Taman Kota	Taman Kecamatan	Taman Kelurahan	Taman RW	Pemukaman	Jalur Hijau	Badan jalan	Tanaman Pangan	Perkebunan	Pembangkitan Tenaga Listrik	Kawasan Peruntukan Industri	Pariwisata	Perumah Kepadatan Tinggi	Perumah Kepadatan Sedang	SPU Skala Kota	SPU Skala Kecamatan	SPU Skala Kelurahan	SPU Skala RW	Perdagangan dan Jasa Skala Kota	Perdagangan dan Jasa Skala WP	Perdagangan dan Jasa Skala SWP	Perkantoran	Instalasi Pengolahan Air Minum (IPAM)	Transportasi	Pertahanan dan keamanan
			BA	PS	RTH-2	RTH-3	RTH-4	RTH-5	RTH-7	RTH-8	BJ	P-1	P-3	PTL	KPI	W	R-2	R-3	SPU-1	SPU-2	SPU-3	SPU-4	K-1	K-2	K-3	KT	PL-3	TR	HK
1	Perdagangan Eceran Berbagai Macam Barang Yang Utamanya Makanan, Minuman atau Tembakau di Minimarket/Supermarket /Hypermarket		X	X	X	X	X	X	X	X	X	X	X	X	T2,T3	T2,T3,B1,B2,B3,B4	T2,T3,B1,B2,B3,B4	T2,T3,B1,B2,B3,B4	X	X	X	X	I	I	I	T2,T3,B1,B2,B3,B4	X	T1,T2,B1,B4	X
2	Perdagangan Eceran Berbagai Macam Barang Yang Utamanya Makanan, Minuman atau Tembakau Bukan di Minimarket/Supermarket /Hypermarket (Tradisional)		X	X	2,T3,B1,B	2,T3,B1,B	X	X	X	X	X	X	X	X	T2,T3	T2,T3,B1,B2,B3,B4	T2,T3,B1,B2,B3,B4	T2,T3,B1,B2,B3,B4	X	X	X	X	I	I	I	T2,T3,B1,B2,B3,B4	X	T1,T2,B1,B4	X
	Perdagangan Eceran Berbagai Macam Barang Yang Didominasi Oleh Barang Bukan Makanan dan Tembakau di Toko																												
1	Perdagangan Eceran Berbagai Macam Barang Yang Utamanya Bukan Makanan, Minuman atau Tembakau di Toserba (Department Store)		X	X	X	X	X	X	X	X	X	X	X	X	T2,T3	T2,T3,B1,B2,B3,B4	T2,T3,B1,B2,B3,B4	T2,T3,B1,B2,B3,B4	X	X	X	X	I	I	I	T2,T3,B1,B2,B3,B4	X	T1,T2,B1,B4	X

NO	ZONA		Lindung							Budidaya																				
	SUBZONA	KEGIATAN	Badan Air	Perlindungan Setempat	Taman Kota	Taman Kecamatan	Taman Kelurahan	Taman RW	Pemukaman	Jalur Hijau	Badan jalan	Tanaman Pangan	Perkebunan	Pembangkitan Tenaga Listrik	Kawasan Peruntukan Industri	Pariwisata	Perumah Kepadatan Tinggi	Perumah Kepadatan Sedang	SPU Skala Kota	SPU Skala Kecamatan	SPU Skala Kelurahan	SPU Skala RW	Perdagangan dan Jasa Skala Kota	Perdagangan dan Jasa Skala WP	Perdagangan dan Jasa Skala SWP	Perkantoran	Instalasi Pengolahan Air Minum (IPAM)	Transportasi	Pertahanan dan keamanan	
			BA	PS	RTH-2	RTH-3	RTH-4	RTH-5	RTH-7	RTH-8	BJ	P-1	P-3	PTL	KPI	W	R-2	R-3	SPU-1	SPU-2	SPU-3	SPU-4	K-1	K-2	K-3	KT	PL-3	TR	HK	
2	Perdagangan Eceran Berbagai Macam Barang Yang Utamanya Bukan Makanan, Minuman atau Tembakau (Barang-Barang Kelontong) Bukan di Toserba (Department Store)		X	X	X	X	X	X	X	X	X	X	X	X	T2,T3	T2,T3,B1,B2,B3,B4	T2,T3,B1,B2,B3,B4	T2,T3,B1,B2,B3,B4	X	X	X	X	I	I	I	T2,T3,B1,B2,B3,B4	X	T1,T2,B1,B4	X	
	Perdagangan Eceran Khusus Makanan, Minuman dan Tembakau di Toko																													
	Perdagangan Eceran Khusus Komoditi Makanan dari Hasil Pertanian di Toko																													
1	Perdagangan Eceran Padi Dan Palawija		X	X	X	X	X	X	X	X	X	X	T2,T3,B1,B4	X	T2,T3	X	T2,T3,B1,B2,B3,B4	T2,T3,B1,B2,B3,B4	X	X	X	X	I	I	I	T2,T3,B1,B2,B3,B4	X	T1,T2,B1,B4	X	
2	Perdagangan Eceran Buah-Buahan		X	X	X	X	X	X	X	X	X	X	T2,T3,B1,B4	X	T2,T3	X	T2,T3,B1,B2,B3,B4	T2,T3,B1,B2,B3,B4	X	X	X	X	I	I	I	T2,T3,B1,B2,B3,B4	X	T1,T2,B1,B4	X	
3	Perdagangan Eceran Sayuran		X	X	X	X	X	X	X	X	X	X	T2,T3,B1,B4	X	T2,T3	X	T2,T3,B1,B2,B3,B4	T2,T3,B1,B2,B3,B4	X	X	X	X	I	I	I	T2,T3,B1,B2,B3,B4	X	T1,T2,B1,B4	X	
4	Perdagangan Eceran Hasil Peternakan		X	X	X	X	X	X	X	X	X	X	T2,T3,B1,B4	X	T2,T3	X	T2,T3,B1,B2,B3,B4	T2,T3,B1,B2,B3,B4	X	X	X	X	I	I	I	T2,T3,B1,B2,B3,B4	X	T1,T2,B1,B4	X	
5	Perdagangan Eceran Hasil Perikanan		X	X	X	X	X	X	X	X	X	X	T2,T3,B1,B4	X	T2,T3	X	T2,T3,B1,B2,B3,B4	T2,T3,B1,B2,B3,B4	X	X	X	X	I	I	I	T2,T3,B1,B2,B3,B4	X	T1,T2,B1,B4	X	

NO	ZONA		Lindung							Budidaya																				
	SUBZONA	KEGIATAN	Badan Air	Perlindungan Setempat	Taman Kota	Taman Kecamatan	Taman Kelurahan	Taman RW	Pemukaman	Jalur Hijau	Badan jalan	Tanaman Pangan	Perkebunan	Pembangkitan Tenaga Listrik	Kawasan Peruntukan Industri	Pariwisata	Perumah Kepadatan Tinggi	Perumah Kepadatan Sedang	SPU Skala Kota	SPU Skala Kecamatan	SPU Skala Kelurahan	SPU Skala RW	Perdagangan dan Jasa Skala Kota	Perdagangan dan Jasa Skala WP	Perdagangan dan Jasa Skala SWP	Perkantoran	Instalasi Pengolahan Air Minum (IPAM)	Transportasi	Pertahanan dan keamanan	
			BA	PS	RTH-2	RTH-3	RTH-4	RTH-5	RTH-7	RTH-8	BJ	P-1	P-3	PTL	KPI	W	R-2	R-3	SPU-1	SPU-2	SPU-3	SPU-4	K-1	K-2	K-3	KT	PL-3	TR	HK	
6	Perdagangan Eceran Hasil Kehutanan Dan Perburuan		X	X	X	X	X	X	X	X	X	X	T2,T3,B1,B4	X	T2,T3	X	T2,T3,B1,B2,B3,B4	T2,T3,B1,B2,B3,B4	X	X	X	X	I	I	I	T2,T3,B1,B2,B3,B4	X	T1,T2,B1,B4	X	
7	Perdagangan Eceran Hasil Pertanian Lainnya		X	X	X	X	X	X	X	X	X	X	T2,T3,B1,B4	X	T2,T3	X	T2,T3,B1,B2,B3,B4	T2,T3,B1,B2,B3,B4	X	X	X	X	I	I	I	T2,T3,B1,B2,B3,B4	X	T1,T2,B1,B4	X	
	Perdagangan Eceran Khusus Minuman di Toko																													
1	Perdagangan Eceran Minuman Beralkohol		X	X	X	X	X	X	X	X	X	X	X	X	T2,T3	X	T2,T3,B1,B2,B3,B4	T2,T3,B1,B2,B3,B4	X	X	X	X	T2,T3,B1,B2,B3,B4	T2,T3,B1,B2,B3,B4	T2,T3,B1,B2,B3,B4	X	X	T1,T2,B1,B4	X	
2	Perdagangan Eceran Minuman Tidak Beralkohol		X	X	2,T3,B1,B	2,T3,B1,B	X	X	X	X	X	X	X	X	T2,T3	T2,T3,B1,B2,B3,B4	T2,T3,B1,B2,B3,B4	T2,T3,B1,B2,B3,B4	X	X	X	X	I	I	I	T2,T3,B1,B2,B3,B4	X	T1,T2,B1,B4	X	
	Perdagangan Eceran Khusus Rokok Dan Tembakau Di Toko																													
1	Perdagangan Eceran Khusus Rokok Dan Tembakau Di Toko		X	X	X	X	X	X	X	X	X	X	X	X	T2,T3	T2,T3,B1,B2,B3,B4	T2,T3,B1,B2,B3,B4	T2,T3,B1,B2,B3,B4	X	X	X	X	I	I	I	T2,T3,B1,B2,B3,B4	X	T1,T2,B1,B4	X	
	Perdagangan Eceran Khusus Makanan Hasil Industri di Toko																													
1	Perdagangan Eceran Beras		X	X	X	X	X	X	X	X	X	X	T2,T3,B1,B4	X	T2,T3	X	T2,T3,B1,B2,B3,B4	T2,T3,B1,B2,B3,B4	X	X	X	X	I	I	I	T2,T3,B1,B2,B3,B4	X	T1,T2,B1,B4	X	

NO	ZONA		Lindung							Budidaya																			
	SUBZONA	KEGIATAN	Badan Air	Perlindungan Setempat	Taman Kota	Taman Kecamatan	Taman Kelurahan	Taman RW	Pemukaman	Jalur Hijau	Badan jalan	Tanaman Pangan	Perkebunan	Pembangkitan Tenaga Listrik	Kawasan Peruntukan Industri	Pariwisata	Perumah Kepadatan Tinggi	Perumah Kepadatan Sedang	SPU Skala Kota	SPU Skala Kecamatan	SPU Skala Kelurahan	SPU Skala RW	Perdagangan dan Jasa Skala Kota	Perdagangan dan Jasa Skala WP	Perdagangan dan Jasa Skala SWP	Perkantoran	Instalasi Pengolahan Air Minimum (IPAM)	Transportasi	Pertahanan dan keamanan
			BA	PS	RTH-2	RTH-3	RTH-4	RTH-5	RTH-7	RTH-8	BJ	P-1	P-3	PTL	KPI	W	R-2	R-3	SPU-1	SPU-2	SPU-3	SPU-4	K-1	K-2	K-3	KT	PL-3	TR	HK
2	Perdagangan Eceran Roti, Kue Kering, Serta Kue Basah Dan Sejenisnya		X	X	2,T3,B1, B	2,T3,B1, B	X	X	X	X	X	X	X	X	T2,T3	T2,T3,B 1,B2,B3 ,B4	T2,T3,B 1,B2,B3 ,B4	T2,T3,B1, B2,B3,B4	X	X	X	X	I	I	I	T2,T3,B 1,B2,B3 ,B4	X	T1,T2,B 1,B4	X
3	Perdagangan Eceran Kopi, Gula Pasir Dan Gula Merah		X	X	X	X	X	X	X	X	X	X	X	X	T2,T3	X	T2,T3,B 1,B2,B3 ,B4	T2,T3,B1, B2,B3,B4	X	X	X	X	I	I	I	T2,T3,B 1,B2,B3 ,B4	X	T1,T2,B 1,B4	X
4	Perdagangan Eceran Tahu, Tempe, Tauco Dan Oncom		X	X	X	X	X	X	X	X	X	X	X	X	T2,T3	X	T2,T3,B 1,B2,B3 ,B4	T2,T3,B1, B2,B3,B4	X	X	X	X	I	I	I	T2,T3,B 1,B2,B3 ,B4	X	T1,T2,B 1,B4	X
5	Perdagangan Eceran Daging Dan Ikan Olahan		X	X	X	X	X	X	X	X	X	X	X	X	T2,T3	X	T2,T3,B 1,B2,B3 ,B4	T2,T3,B1, B2,B3,B4	X	X	X	X	I	I	I	T2,T3,B 1,B2,B3 ,B4	X	T1,T2,B 1,B4	X
6	Perdagangan Eceran Makanan Lainnya		X	X	X	X	X	X	X	X	X	X	X	X	T2,T3	X	T2,T3,B 1,B2,B3 ,B4	T2,T3,B1, B2,B3,B4	X	X	X	X	I	I	I	T2,T3,B 1,B2,B3 ,B4	X	T1,T2,B 1,B4	X
	Perdagangan Eceran Khusus Bahan Bakar Kendaraan Bermotor																												
	Perdagangan Eceran Khusus Bahan Bakar Kendaraan Bermotor																												
1	Perdagangan Eceran Bahan Bakar Minyak, Bahan Bakar Gas (BBG), Dan Liquefied Petroleum Gas (LPG) Di Sarana Pengisian Bahan Bakar Transportasi Darat, Laut, Dan Udara		X	X	X	X	X	X	X	X	X	X	X	X	T2,T3,B1, B2,B3,B4	X	T2,T3,B 1,B2,B3 ,B4	T2,T3,B1, B2,B3,B4	X	X	X	X	I	I	I	X	X	T1,T2,B 1,B4	X



NO	ZONA		Lindung							Budidaya																			
	SUBZONA / KEGIATAN		Badan Air	Perlindungan Setempat	Taman Kota	Taman Kecamatan	Taman Kelurahan	Taman RW	Pemukaman	Jalur Hijau	Badan jalan	Tanaman Pangan	Perkebunan	Pembangkitan Tenaga Listrik	Kawasan Peruntukan Industri	Pariwisata	Perumah Kepadatan Tinggi	Perumah Kepadatan Sedang	SPU Skala Kota	SPU Skala Kecamatan	SPU Skala Kelurahan	SPU Skala RW	Perdagangan dan Jasa Skala Kota	Perdagangan dan Jasa Skala WP	Perdagangan dan Jasa Skala SWP	Perkantoran	Instalasi Pengolahan Air Minum (IPAM)	Transportasi	Pertahanan dan keamanan
			BA	PS	RTH-2	RTH-3	RTH-4	RTH-5	RTH-7	RTH-8	BJ	P-1	P-3	PTL	KPI	W	R-2	R-3	SPU-1	SPU-2	SPU-3	SPU-4	K-1	K-2	K-3	KT	PL-3	TR	HK
2	Perdagangan Eceran Bahan Bakar Minyak, Bahan Bakar Gas (BBG), Dan Liquefied Petroleum Gas (LPG) Selain Di Sarana Pengisian Bahan Bakar Transportasi Darat, Laut, Dan Udara		X	X	X	X	X	X	X	X	X	X	X	X	T2,T3,B1,B2,B3,B4	X	T2,T3,B1,B2,B3,B4	T2,T3,B1,B2,B3,B4	X	X	X	X	I	I	I	X	X	T1,T2,B1,B4	X
3	Perdagangan Eceran Minyak Pelumas Di Toko		X	X	X	X	X	X	X	X	X	X	X	X	T2,T3,B1,B2,B3,B4	X	T2,T3,B1,B2,B3,B4	T2,T3,B1,B2,B3,B4	X	X	X	X	I	I	I	X	X	T1,T2,B1,B4	X
	Perdagangan Eceran Khusus Peralatan Informasi dan Komunikasi di Toko																												
	Perdagangan Eceran Khusus Komputer dan Perlengkapannya, Piranti Lunak dan Perlengkapan Telekomunikasi di Toko																												
1	Perdagangan Eceran Komputer Dan Perlengkapannya		X	X	X	X	X	X	X	X	X	X	X	X	T2,T3	X	T2,T3,B1,B2,B3,B4	T2,T3,B1,B2,B3,B4	X	X	X	X	I	I	I	X	X	T1,T2,B1,B4	X
2	Perdagangan Eceran Peralatan Video Game Dan Sejenisnya		X	X	X	X	X	X	X	X	X	X	X	X	T2,T3	X	T2,T3,B1,B2,B3,B4	T2,T3,B1,B2,B3,B4	X	X	X	X	I	I	I	X	X	T1,T2,B1,B4	X
3	Perdagangan Eceran Piranti Lunak (Software)		X	X	X	X	X	X	X	X	X	X	X	X	T2,T3	X	T2,T3,B1,B2,B3,B4	T2,T3,B1,B2,B3,B4	X	X	X	X	I	I	I	X	X	T1,T2,B1,B4	X
4	Perdagangan Eceran Alat Telekomunikasi		X	X	X	X	X	X	X	X	X	X	X	X	T2,T3	X	T2,T3,B1,B2,B3,B4	T2,T3,B1,B2,B3,B4	X	X	X	X	I	I	I	X	X	T1,T2,B1,B4	X

NO	ZONA	Lindung								Budidaya																		
	SUBZONA KEGIATAN	Badan Air	Perlindungan Setempat	Taman Kota	Taman Kecamatan	Taman Kelurahan	Taman RW	Pemukaman	Jalur Hijau	Badan jalan	Tanaman Pangan	Perkebunan	Pembangkitan Tenaga Listrik	Kawasan Peruntukan Industri	Pariwisata	Perumah Kepadatan Tinggi	Perumah Kepadatan Sedang	SPU Skala Kota	SPU Skala Kecamatan	SPU Skala Kelurahan	SPU Skala RW	Perdagangan dan Jasa Skala Kota	Perdagangan dan Jasa Skala WP	Perdagangan dan Jasa Skala SWP	Perkantoran	Instalasi Pengolahan Air Minum (IPAM)	Transportasi	Pertahanan dan keamanan
		BA	PS	RTH-2	RTH-3	RTH-4	RTH-5	RTH-7	RTH-8	BJ	P-1	P-3	PTL	KPI	W	R-2	R-3	SPU-1	SPU-2	SPU-3	SPU-4	K-1	K-2	K-3	KT	PL-3	TR	HK
5																												
	Perdagangan Eceran Mesin Kantor	X	X	X	X	X	X	X	X	X	X	X	X	T2,T3	X	T2,T3,B1,B2,B3,B4	T2,T3,B1,B2,B3,B4	X	X	X	X	I	I	I	X	X	T1,T2,B1,B4	X
	Perdagangan Eceran Khusus Peralatan Audio Dan Video Di Toko																											
1	Perdagangan Eceran Khusus Peralatan Audio Dan Video Di Toko	X	X	X	X	X	X	X	X	X	X	X	X	T2,T3	X	T2,T3,B1,B2,B3,B4	T2,T3,B1,B2,B3,B4	X	X	X	X	I	I	I	X	X	T1,T2,B1,B4	X
	Perdagangan Eceran Khusus Perlengkapan Rumah Tangga Lainnya di Toko																											
	Perdagangan Eceran Khusus Tekstil di Toko																											
1	Perdagangan Eceran Tekstil	X	X	X	X	X	X	X	X	X	X	X	X	T2,T3	X	T2,T3,B1,B2,B3,B4	T2,T3,B1,B2,B3,B4	X	X	X	X	I	I	I	X	X	T1,T2,B1,B4	X
2	Perdagangan Eceran Perlengkapan Rumah Tangga Dari Tekstil	X	X	X	X	X	X	X	X	X	X	X	X	T2,T3	X	T2,T3,B1,B2,B3,B4	T2,T3,B1,B2,B3,B4	X	X	X	X	I	I	I	X	X	T1,T2,B1,B4	X
3	Perdagangan Eceran Perlengkapan Jahit Menjahit	X	X	X	X	X	X	X	X	X	X	X	X	T2,T3	X	T2,T3,B1,B2,B3,B4	T2,T3,B1,B2,B3,B4	X	X	X	X	I	I	I	X	X	T1,T2,B1,B4	X
	Perdagangan Eceran Khusus Barang Dan Bahan Bangunan, Cat dan Kaca di Toko																											

NO	ZONA		Lindung							Budidaya																		
	SUBZONA KEGIATAN	Badan Air	Perlindungan Setempat	Taman Kota	Taman Kecamatan	Taman Kelurahan	Taman RW	Pemukaman	Jalur Hijau	Badan Jalan	Tanaman Pangan	Perkebunan	Pembangkitan Tenaga Listrik	Kawasan Peruntukan Industri	Pariwisata	Perumah Kepadatan Tinggi	Perumah Kepadatan Sedang	SPU Skala Kota	SPU Skala Kecamatan	SPU Skala Kelurahan	SPU Skala RW	Perdagangan dan Jasa Skala Kota	Perdagangan dan Jasa Skala WP	Perdagangan dan Jasa Skala SWP	Perkantoran	Instalasi Pengolahan Air Minum (IPAM)	Transportasi	Pertahanan dan keamanan
		BA	PS	RTH-2	RTH-3	RTH-4	RTH-5	RTH-7	RTH-8	BJ	P-1	P-3	PTL	KPI	W	R-2	R-3	SPU-1	SPU-2	SPU-3	SPU-4	K-1	K-2	K-3	KT	PL-3	TR	HK
1	Perdagangan Eceran Barang Logam Untuk Bahan Konstruksi	X	X	X	X	X	X	X	X	X	X	X	X	T2,T3	X	T2,T3,B1,B2,B3,B4	T2,T3,B1,B2,B3,B4	X	X	X	X	I	I	I	X	X	T1,T2,B1,B4	X
2	Perdagangan Eceran Kaca	X	X	X	X	X	X	X	X	X	X	X	X	T2,T3	X	T2,T3,B1,B2,B3,B4	T2,T3,B1,B2,B3,B4	X	X	X	X	I	I	I	X	X	T1,T2,B1,B4	X
3	Perdagangan Eceran Genteng, Batu Bata, Ubin Dan Sejenisnya Dari Tanah Liat, Kapur, Semen Atau Kaca	X	X	X	X	X	X	X	X	X	X	X	X	T2,T3	X	T2,T3,B1,B2,B3,B4	T2,T3,B1,B2,B3,B4	X	X	X	X	I	I	I	X	X	T1,T2,B1,B4	X
4	Perdagangan Eceran Semen, Kapur, Pasir Dan Batu	X	X	X	X	X	X	X	X	X	X	X	X	T2,T3	X	T2,T3,B1,B2,B3,B4	T2,T3,B1,B2,B3,B4	X	X	X	X	I	I	I	X	X	T1,T2,B1,B4	X
5	Perdagangan Eceran Bahan Konstruksi Dari Porselen	X	X	X	X	X	X	X	X	X	X	X	X	T2,T3	X	T2,T3,B1,B2,B3,B4	T2,T3,B1,B2,B3,B4	X	X	X	X	I	I	I	X	X	T1,T2,B1,B4	X
6	Perdagangan Eceran Bahan Konstruksi Dari Kayu	X	X	X	X	X	X	X	X	X	X	X	X	T2,T3	X	T2,T3,B1,B2,B3,B4	T2,T3,B1,B2,B3,B4	X	X	X	X	I	I	I	X	X	T1,T2,B1,B4	X
7	Perdagangan Eceran Cat, Pernis Dan Lak	X	X	X	X	X	X	X	X	X	X	X	X	T2,T3	X	T2,T3,B1,B2,B3,B4	T2,T3,B1,B2,B3,B4	X	X	X	X	I	I	I	X	X	T1,T2,B1,B4	X
8	Perdagangan Eceran Berbagai Macam Material Bangunan	X	X	X	X	X	X	X	X	X	X	X	X	T2,T3	X	T2,T3,B1,B2,B3,B4	T2,T3,B1,B2,B3,B4	X	X	X	X	I	I	I	X	X	T1,T2,B1,B4	X
9	Perdagangan Eceran Bahan Dan Barang Konstruksi Lainnya	X	X	X	X	X	X	X	X	X	X	X	X	T2,T3	X	T2,T3,B1,B2,B3,B4	T2,T3,B1,B2,B3,B4	X	X	X	X	I	I	I	X	X	T1,T2,B1,B4	X

NO	ZONA	Lindung								Budidaya																		
	SUBZONA KEGIATAN	Badan Air	Perlindungan Setempat	Taman Kota	Taman Kecamatan	Taman Kelurahan	Taman RW	Pemukaman	Jalur Hijau	Badan jalan	Tanaman Pangan	Perkebunan	Pembangkitan Tenaga Listrik	Kawasan Peruntukan Industri	Pariwisata	Perumah Kepadatan Tinggi	Perumah Kepadatan Sedang	SPU Skala Kota	SPU Skala Kecamatan	SPU Skala Kelurahan	SPU Skala RW	Perdagangan dan Jasa Skala Kota	Perdagangan dan Jasa Skala WP	Perdagangan dan Jasa Skala SWP	Perkantoran	Instalasi Pengolahan Air Minum (IPAM)	Transportasi	Pertahanan dan keamanan
		BA	PS	RTH-2	RTH-3	RTH-4	RTH-5	RTH-7	RTH-8	BJ	P-1	P-3	PTL	KPI	W	R-2	R-3	SPU-1	SPU-2	SPU-3	SPU-4	K-1	K-2	K-3	KT	PL-3	TR	HK
	Perdagangan Eceran Khusus Karpet, Permadani dan Penutup Dinding dan Lantai di Toko																											
1	Perdagangan Eceran Khusus Karpet, Permadani Dan Penutup Dinding Dan Lantai Di Toko	X	X	X	X	X	X	X	X	X	X	X	X	T2,T3	X	T2,T3,B1,B2,B3,B4	T2,T3,B1,B2,B3,B4	X	X	X	X	I	I	I	X	X	T1,T2,B1,B4	X
	Perdagangan Eceran Khusus Furnitur, Peralatan Listrik Rumah Tangga, Peralatan Penerangan dan Peralatan Rumah Tangga Lainnya di Toko																											
1	Perdagangan Eceran Furnitur	X	X	X	X	X	X	X	X	X	X	X	X	T2,T3	X	T2,T3,B1,B2,B3,B4	T2,T3,B1,B2,B3,B4	X	X	X	X	I	I	I	X	X	T1,T2,B1,B4	X
2	Perdagangan Eceran Peralatan Listrik Rumah Tangga Dan Peralatan Penerangan Dan Perlengkapannya	X	X	X	X	X	X	X	X	X	X	X	X	T2,T3	X	T2,T3,B1,B2,B3,B4	T2,T3,B1,B2,B3,B4	X	X	X	X	I	I	I	X	X	T1,T2,B1,B4	X
3	Perdagangan Eceran Barang Pecah Belah Dan Perlengkapan Dapur Dari Plastik	X	X	X	X	X	X	X	X	X	X	X	X	T2,T3	X	T2,T3,B1,B2,B3,B4	T2,T3,B1,B2,B3,B4	X	X	X	X	I	I	I	X	X	T1,T2,B1,B4	X

NO	ZONA		Lindung							Budidaya																			
	SUBZONA	KEGIATAN	Badan Air	Perlindungan Setempat	Taman Kota	Taman Kecamatan	Taman Kelurahan	Taman RW	Pemukaman	Jalur Hijau	Badan jalan	Tanaman Pangan	Perkebunan	Pembangkitan Tenaga Listrik	Kawasan Peruntukan Industri	Pariwisata	Perumah Kepadatan Tinggi	Perumah Kepadatan Sedang	SPU Skala Kota	SPU Skala Kecamatan	SPU Skala Kelurahan	SPU Skala RW	Perdagangan dan Jasa Skala Kota	Perdagangan dan Jasa Skala WP	Perdagangan dan Jasa Skala SWP	Perkantoran	Instalasi Pengolahan Air Minum (IPAM)	Transportasi	Pertahanan dan keamanan
			BA	PS	RTH-2	RTH-3	RTH-4	RTH-5	RTH-7	RTH-8	BJ	P-1	P-3	PTL	KPI	W	R-2	R-3	SPU-1	SPU-2	SPU-3	SPU-4	K-1	K-2	K-3	KT	PL-3	TR	HK
4		Perdagangan Eceran Barang Pecah Belah Dan Perlengkapan Dapur Dari Batu Atau Tanah Liat	X	X	X	X	X	X	X	X	X	X	X	X	T2,T3	X	T2,T3,B1,B2,B3,B4	T2,T3,B1,B2,B3,B4	X	X	X	X	I	I	I	X	X	T1,T2,B1,B4	X
5		Perdagangan Eceran Barang Pecah Belah Dan Perlengkapan Dapur Dari Kayu, Bambu Atau Rotan	X	X	X	X	X	X	X	X	X	X	X	X	T2,T3	X	T2,T3,B1,B2,B3,B4	T2,T3,B1,B2,B3,B4	X	X	X	X	I	I	I	X	X	T1,T2,B1,B4	X
6		Perdagangan Eceran Barang Pecah Belah Dan Perlengkapan Dapur Bukan Dari Plastik, Batu, Tanah Liat, Kayu, Bambu	X	X	X	X	X	X	X	X	X	X	X	X	T2,T3	X	T2,T3,B1,B2,B3,B4	T2,T3,B1,B2,B3,B4	X	X	X	X	I	I	I	X	X	T1,T2,B1,B4	X
7		Perdagangan Eceran Alat Musik	X	X	X	X	X	X	X	X	X	X	X	X	T2,T3	X	T2,T3,B1,B2,B3,B4	T2,T3,B1,B2,B3,B4	X	X	X	X	I	I	I	X	X	T1,T2,B1,B4	X
8		Perdagangan Eceran Peralatan Dan Perlengkapan Rumah Tangga Lainnya Ytdl	X	X	X	X	X	X	X	X	X	X	X	X	T2,T3	X	T2,T3,B1,B2,B3,B4	T2,T3,B1,B2,B3,B4	X	X	X	X	I	I	I	X	X	T1,T2,B1,B4	X
		Perdagangan Eceran Khusus Barang Budaya dan Rekreasi di Toko Khusus																											
		Perdagangan Eceran Khusus Alat Tulis dan Hasil Pencetakan dan Penerbitan di Toko																											
1		Perdagangan Eceran Alat Tulis Menulis Dan Gambar	X	X	X	X	X	X	X	X	X	X	X	X	T2,T3	X	T2,T3,B1,B2,B3,B4	T2,T3,B1,B2,B3,B4	T2,T3,B1,B2,B3,B4	T2,T3,B1,B2,B3,B4	T2,T3,B1,B2,B3,B4	T2,T3,B1,B2,B3,B4	I	I	I	X	X	T1,T2,B1,B4	X

NO	ZONA		Lindung							Budidaya																				
	SUBZONA	KEGIATAN	Badan Air	Perlindungan Setempat	Taman Kota	Taman Kecamatan	Taman Kelurahan	Taman RW	Pemukaman	Jalur Hijau	Badan jalan	Tanaman Pangan	Perkebunan	Pembangkitan Tenaga Listrik	Kawasan Peruntukan Industri	Pariwisata	Perumah Kepadatan Tinggi	Perumah Kepadatan Sedang	SPU Skala Kota	SPU Skala Kecamatan	SPU Skala Kelurahan	SPU Skala RW	Perdagangan dan Jasa Skala Kota	Perdagangan dan Jasa Skala WP	Perdagangan dan Jasa Skala SWP	Perkantoran	Instalasi Pengolahan Air Minum (IPAM)	Transportasi	Pertahanan dan keamanan	
			BA	PS	RTH-2	RTH-3	RTH-4	RTH-5	RTH-7	RTH-8	BJ	P-1	P-3	PTL	KPI	W	R-2	R-3	SPU-1	SPU-2	SPU-3	SPU-4	K-1	K-2	K-3	KT	PL-3	TR	HK	
2	Perdagangan Eceran Hasil Pencetakan Dan Penerbitan		X	X	X	X	X	X	X	X	X	X	X	X	T2,T3	X	T2,T3,B1,B2,B3,B4	T2,T3,B1,B2,B3,B4	T2,T3,B1,B2,B3,B4	T2,T3,B1,B2,B3,B4	T2,T3,B1,B2,B3,B4	I	I	I	X	X	T1,T2,B1,B4	X		
	Perdagangan Eceran Khusus Rekaman Musik Dan Video Di Toko																													
1	Perdagangan Eceran Khusus Rekaman Musik Dan Video Di Toko		X	X	X	X	X	X	X	X	X	X	X	X	T2,T3	X	T2,T3,B1,B2,B3,B4	T2,T3,B1,B2,B3,B4	X	X	X	X	I	I	I	X	X	T1,T2,B1,B4	X	
	Perdagangan Eceran Khusus Peralatan Olahraga Di Toko																													
1	Perdagangan Eceran Khusus Peralatan Olahraga Di Toko		X	X	X	X	X	X	X	X	X	X	X	X	T2,T3	X	T2,T3,B1,B2,B3,B4	T2,T3,B1,B2,B3,B4	X	X	X	X	I	I	I	X	X	T1,T2,B1,B4	X	
	Perdagangan Eceran Khusus Alat Permainan Dan Mainan Anak-Anak Di Toko																													
1	Perdagangan Eceran Khusus Alat Permainan Dan Mainan Anak-Anak Di Toko		X	X	X	X	X	X	X	X	X	X	X	X	T2,T3	X	T2,T3,B1,B2,B3,B4	T2,T3,B1,B2,B3,B4	X	X	X	X	I	I	I	X	X	T1,T2,B1,B4	X	
	Perdagangan Eceran Kertas, Kertas Karton Dan Barang Dari Kertas/Karton																													
1	Perdagangan Eceran Kertas, Kertas Karton Dan Barang Dari Kertas/Karton		X	X	X	X	X	X	X	X	X	X	X	X	T2,T3	X	T2,T3,B1,B2,B3,B4	T2,T3,B1,B2,B3,B4	T2,T3,B1,B2,B3,B4	T2,T3,B1,B2,B3,B4	T2,T3,B1,B2,B3,B4	I	I	I	X	X	T1,T2,B1,B4	X		

NO	ZONA		Lindung							Budidaya																				
	SUBZONA	KEGIATAN	Badan Air	Perlindungan Setempat	Taman Kota	Taman Kecamatan	Taman Kelurahan	Taman RW	Pemakaman	Jalur Hijau	Badan jalan	Tanaman Pangan	Perkebunan	Pembangkitan Tenaga Listrik	Kawasan Peruntukan Industri	Pariwisata	Perumah Kepadatan Tinggi	Perumah Kepadatan Sedang	SPU Skala Kota	SPU Skala Kecamatan	SPU Skala Kelurahan	SPU Skala RW	Perdagangan dan Jasa Skala Kota	Perdagangan dan Jasa Skala WP	Perdagangan dan Jasa Skala SWP	Perkantoran	Instalasi Pengolahan Air Minum (IPAM)	Transportasi	Pertahanan dan keamanan	
			BA	PS	RTH-2	RTH-3	RTH-4	RTH-5	RTH-7	RTH-8	BJ	P-1	P-3	PTL	KPI	W	R-2	R-3	SPU-1	SPU-2	SPU-3	SPU-4	K-1	K-2	K-3	KT	PL-3	TR	HK	
	Perdagangan Eceran Khusus Barang Lainnya di Toko																													
	Perdagangan Eceran Khusus Pakaian, Alas Kaki dan Barang dari Kulit di Toko																													
1	Perdagangan Eceran Pakaian	X	X	X	X	X	X	X	X	X	X	X	X	X	T2,T3	T2,T3,B1,B2,B3,B4	T2,T3,B1,B2,B3,B4	T2,T3,B1,B2,B3,B4	X	X	X	X	I	I	I	X	X	T1,T2,B1,B4	X	
2	Perdagangan Eceran Sepatu, Sandal Dan Alas Kaki Lainnya	X	X	X	X	X	X	X	X	X	X	X	X	X	T2,T3	T2,T3,B1,B2,B3,B4	T2,T3,B1,B2,B3,B4	T2,T3,B1,B2,B3,B4	X	X	X	X	I	I	I	X	X	T1,T2,B1,B4	X	
3	Perdagangan Eceran Pelengkap Pakaian	X	X	X	X	X	X	X	X	X	X	X	X	X	T2,T3	T2,T3,B1,B2,B3,B4	T2,T3,B1,B2,B3,B4	T2,T3,B1,B2,B3,B4	X	X	X	X	I	I	I	X	X	T1,T2,B1,B4	X	
4	Perdagangan Eceran Tas, Dompot, Koper, Ransel Dan Sejenisnya	X	X	X	X	X	X	X	X	X	X	X	X	X	T2,T3	T2,T3,B1,B2,B3,B4	T2,T3,B1,B2,B3,B4	T2,T3,B1,B2,B3,B4	X	X	X	X	I	I	I	X	X	T1,T2,B1,B4	X	
	Perdagangan Eceran Khusus Barang dan Obat Farmasi, Alat Kedokteran, Parfum dan Kosmetik di Toko																													
1	Perdagangan Eceran Barang Dan Obat Farmasi Untuk Manusia Di Apotek	X	X	X	X	X	X	X	X	X	X	X	X	X	T2,T3	X	T2,T3,B1,B2,B3,B4	T2,T3,B1,B2,B3,B4	T2,T3,B1,B2,B3,B4	T2,T3,B1,B2,B3,B4	T2,T3,B1,B2,B3,B4	T2,T3,B1,B2,B3,B4	I	I	I	X	X	T1,T2,B1,B4	X	
2	Perdagangan Eceran Barang Dan Obat Farmasi Untuk Manusia Bukan Di Apotek	X	X	X	X	X	X	X	X	X	X	X	X	X	T2,T3	X	T2,T3,B1,B2,B3,B4	T2,T3,B1,B2,B3,B4	T2,T3,B1,B2,B3,B4	T2,T3,B1,B2,B3,B4	T2,T3,B1,B2,B3,B4	T2,T3,B1,B2,B3,B4	I	I	I	X	X	T1,T2,B1,B4	X	

NO	ZONA		Lindung							Budidaya																				
	SUBZONA	KEGIATAN	Badan Air	Perlindungan Setempat	Taman Kota	Taman Kecamatan	Taman Kelurahan	Taman RW	Pemukaman	Jalur Hijau	Badan jalan	Tanaman Pangan	Perkebunan	Pembangkitan Tenaga Listrik	Kawasan Peruntukan Industri	Pariwisata	Perumah Kepadatan Tinggi	Perumah Kepadatan Sedang	SPU Skala Kota	SPU Skala Kecamatan	SPU Skala Kelurahan	SPU Skala RW	Perdagangan dan Jasa Skala Kota	Perdagangan dan Jasa Skala WP	Perdagangan dan Jasa Skala SWP	Perkantoran	Instalasi Pengolahan Air Minum (IPAM)	Transportasi	Pertahanan dan keamanan	
			BA	PS	RTH-2	RTH-3	RTH-4	RTH-5	RTH-7	RTH-8	BJ	P-1	P-3	PTL	KPI	W	R-2	R-3	SPU-1	SPU-2	SPU-3	SPU-4	K-1	K-2	K-3	KT	PL-3	TR	HK	
3	Perdagangan Eceran Obat Tradisional Untuk Manusia		X	X	X	X	X	X	X	X	X	X	X	X	T2,T3	X	T2,T3,B1,B2,B3,B4	T2,T3,B1,B2,B3,B4	X	X	X	X	I	I	I	X	X	T1,T2,B1,B4	X	
4	Perdagangan Eceran Kosmetik Untuk Manusia		X	X	X	X	X	X	X	X	X	X	X	X	T2,T3	X	T2,T3,B1,B2,B3,B4	T2,T3,B1,B2,B3,B4	X	X	X	X	I	I	I	X	X	T1,T2,B1,B4	X	
5	Perdagangan Eceran Alat Laboratorium, Alat Farmasi Dan Alat Kesehatan Untuk Manusia		X	X	X	X	X	X	X	X	X	X	X	X	T2,T3	X	T2,T3,B1,B2,B3,B4	T2,T3,B1,B2,B3,B4	T2,T3,B1,B2,B3,B4	T2,T3,B1,B2,B3,B4	T2,T3,B1,B2,B3,B4	T2,T3,B1,B2,B3,B4	I	I	I	X	X	T1,T2,B1,B4	X	
6	Perdagangan Eceran Barang Dan Obat Farmasi Untuk Hewan Di Apotek Dan Bukan Apotik		X	X	X	X	X	X	X	X	X	X	X	X	T2,T3	X	T2,T3,B1,B2,B3,B4	T2,T3,B1,B2,B3,B4	X	X	X	X	I	I	I	X	X	T1,T2,B1,B4	X	
7	Perdagangan Eceran Obat Tradisional Untuk Hewan		X	X	X	X	X	X	X	X	X	X	X	X	T2,T3	X	T2,T3,B1,B2,B3,B4	T2,T3,B1,B2,B3,B4	X	X	X	X	I	I	I	X	X	T1,T2,B1,B4	X	
8	Perdagangan Eceran Kosmetik Untuk Hewan		X	X	X	X	X	X	X	X	X	X	X	X	T2,T3	X	T2,T3,B1,B2,B3,B4	T2,T3,B1,B2,B3,B4	X	X	X	X	I	I	I	X	X	T1,T2,B1,B4	X	
9	Perdagangan Eceran Khusus Barang Dan Obat Farmasi, Alat Kedokteran, Parfume Dan Kosmetik Lainnya		X	X	X	X	X	X	X	X	X	X	X	X	T2,T3	X	T2,T3,B1,B2,B3,B4	T2,T3,B1,B2,B3,B4	X	X	X	X	I	I	I	X	X	T1,T2,B1,B4	X	
	Perdagangan Eceran Khusus Barang Baru Lainnya di Toko																													
1	Perdagangan Eceran Alat Fotografi Dan Perlengkapannya		X	X	X	X	X	X	X	X	X	X	X	X	T2,T3	T2,T3,B1,B2,B3,B4	T2,T3,B1,B2,B3,B4	T2,T3,B1,B2,B3,B4	X	X	X	X	I	I	I	X	X	T1,T2,B1,B4	X	



NO	ZONA		Lindung							Budidaya																				
	SUBZONA	KEGIATAN	Badan Air	Perlindungan Setempat	Taman Kota	Taman Kecamatan	Taman Kelurahan	Taman RW	Pemukaman	Jalur Hijau	Badan jalan	Tanaman Pangan	Perkebunan	Pembangkitan Tenaga Listrik	Kawasan Peruntukan Industri	Pariwisata	Perumah Kepadatan Tinggi	Perumah Kepadatan Sedang	SPU Skala Kota	SPU Skala Kecamatan	SPU Skala Kelurahan	SPU Skala RW	Perdagangan dan Jasa Skala Kota	Perdagangan dan Jasa Skala WP	Perdagangan dan Jasa Skala SWP	Perkantoran	Instalasi Pengolahan Air Minum (IPAM)	Transportasi	Pertahanan dan keamanan	
			BA	PS	RTH-2	RTH-3	RTH-4	RTH-5	RTH-7	RTH-8	BJ	P-1	P-3	PTL	KPI	W	R-2	R-3	SPU-1	SPU-2	SPU-3	SPU-4	K-1	K-2	K-3	KT	PL-3	TR	HK	
2	Perdagangan Eceran Alat Optik Dan Perlengkapannya		X	X	X	X	X	X	X	X	X	X	X	X	T2,T3	X	T2,T3,B1,B2,B3,B4	T2,T3,B1,B2,B3,B4	X	X	X	X	I	I	I	X	X	T1,T2,B1,B4	X	
3	Perdagangan Eceran Kaca Mata		X	X	X	X	X	X	X	X	X	X	X	X	T2,T3	X	T2,T3,B1,B2,B3,B4	T2,T3,B1,B2,B3,B4	X	X	X	X	I	I	I	X	X	T1,T2,B1,B4	X	
4	Perdagangan Eceran Jam		X	X	X	X	X	X	X	X	X	X	X	X	T2,T3	X	T2,T3,B1,B2,B3,B4	T2,T3,B1,B2,B3,B4	X	X	X	X	I	I	I	X	X	T1,T2,B1,B4	X	
5	Perdagangan Eceran Barang Perhiasan		X	X	X	X	X	X	X	X	X	X	X	X	T2,T3	X	T2,T3,B1,B2,B3,B4	T2,T3,B1,B2,B3,B4	X	X	X	X	I	I	I	X	X	T1,T2,B1,B4	X	
6	Perdagangan Eceran Perlengkapan Pengendara Kendaraan Bermotor		X	X	X	X	X	X	X	X	X	X	X	X	T2,T3	X	T2,T3,B1,B2,B3,B4	T2,T3,B1,B2,B3,B4	X	X	X	X	I	I	I	X	X	T1,T2,B1,B4	X	
7	Perdagangan Eceran Pembungkus Dari Plastik		X	X	X	X	X	X	X	X	X	X	X	X	T2,T3	X	T2,T3,B1,B2,B3,B4	T2,T3,B1,B2,B3,B4	X	X	X	X	I	I	I	X	X	T1,T2,B1,B4	X	
8	Perdagangan Eceran Khusus Barang Baru Lainnya Ytdl		X	X	X	X	X	X	X	X	X	X	X	X	T2,T3	X	T2,T3,B1,B2,B3,B4	T2,T3,B1,B2,B3,B4	X	X	X	X	I	I	I	X	X	T1,T2,B1,B4	X	
	Perdagangan Eceran Khusus Barang Bekas di Toko																													
1	Perdagangan Eceran Barang Bekas Perlengkapan Rumah Tangga		X	X	X	X	X	X	X	X	X	X	X	X	T2,T3	X	T2,T3,B1,B2,B3,B4	T2,T3,B1,B2,B3,B4	X	X	X	X	I	I	I	X	X	T1,T2,B1,B4	X	

NO	ZONA		Lindung							Budidaya																				
	SUBZONA	KEGIATAN	Badan Air	Perlindungan Setempat	Taman Kota	Taman Kecamatan	Taman Kelurahan	Taman RW	Pemukaman	Jalur Hijau	Badan jalan	Tanaman Pangan	Perkebunan	Pembangkitan Tenaga Listrik	Kawasan Peruntukan Industri	Pariwisata	Perumah Kepadatan Tinggi	Perumah Kepadatan Sedang	SPU Skala Kota	SPU Skala Kecamatan	SPU Skala Kelurahan	SPU Skala RW	Perdagangan dan Jasa Skala Kota	Perdagangan dan Jasa Skala WP	Perdagangan dan Jasa Skala SWP	Perkantoran	Instalasi Pengolahan Air Minum (IPAM)	Transportasi	Pertahanan dan keamanan	
			BA	PS	RTH-2	RTH-3	RTH-4	RTH-5	RTH-7	RTH-8	BJ	P-1	P-3	PTL	KPI	W	R-2	R-3	SPU-1	SPU-2	SPU-3	SPU-4	K-1	K-2	K-3	KT	PL-3	TR	HK	
2	Perdagangan Eceran Pakaian, Alas Kaki Dan Pelengkap Pakaian Bekas		X	X	X	X	X	X	X	X	X	X	X	X	T2,T3	X	T2,T3,B1,B2,B3,B4	T2,T3,B1,B2,B3,B4	X	X	X	X	I	I	I	X	X	T1,T2,B1,B4	X	
3	Perdagangan Eceran Barang Perlengkapan Pribadi Bekas		X	X	X	X	X	X	X	X	X	X	X	X	T2,T3	X	T2,T3,B1,B2,B3,B4	T2,T3,B1,B2,B3,B4	X	X	X	X	I	I	I	X	X	T1,T2,B1,B4	X	
4	Perdagangan Eceran Barang Listrik Dan Elektronik Bekas		X	X	X	X	X	X	X	X	X	X	X	X	T2,T3	X	T2,T3,B1,B2,B3,B4	T2,T3,B1,B2,B3,B4	X	X	X	X	I	I	I	X	X	T1,T2,B1,B4	X	
5	Perdagangan Eceran Bahan Konstruksi Dan Sanitasi Bekas		X	X	X	X	X	X	X	X	X	X	X	X	T2,T3	X	T2,T3,B1,B2,B3,B4	T2,T3,B1,B2,B3,B4	X	X	X	X	I	I	I	X	X	T1,T2,B1,B4	X	
6	Perdagangan Eceran Barang Antik		X	X	X	X	X	X	X	X	X	X	X	X	T2,T3	X	T2,T3,B1,B2,B3,B4	T2,T3,B1,B2,B3,B4	X	X	X	X	I	I	I	X	X	T1,T2,B1,B4	X	
7	Perdagangan Eceran Barang Bekas Lainnya		X	X	X	X	X	X	X	X	X	X	X	X	T2,T3	X	T2,T3,B1,B2,B3,B4	T2,T3,B1,B2,B3,B4	X	X	X	X	I	I	I	X	X	T1,T2,B1,B4	X	
	Perdagangan Eceran Khusus Hewan Piaraan dan Hewan Ternak																													
1	Perdagangan Eceran Hewan Piaraan (Pet Animals)		X	X	X	X	X	X	X	X	X	X	T2,T3,B1,B4	X	T2,T3	X	T2,T3,B1,B2,B3,B4	T2,T3,B1,B2,B3,B4	X	X	X	X	I	I	I	X	X	T1,T2,B1,B4	X	
2	Perdagangan Eceran Hewan Ternak		X	X	X	X	X	X	X	X	X	X	T2,T3,B1,B4	X	T2,T3	X	T2,T3,B1,B2,B3,B4	T2,T3,B1,B2,B3,B4	X	X	X	X	I	I	I	X	X	T1,T2,B1,B4	X	

NO	ZONA		Lindung							Budidaya																				
	SUBZONA	KEGIATAN	Badan Air	Perlindungan Setempat	Taman Kota	Taman Kecamatan	Taman Kelurahan	Taman RW	Pemukaman	Jalur Hijau	Badan jalan	Tanaman Pangan	Perkebunan	Pembangkitan Tenaga Listrik	Kawasan Peruntukan Industri	Pariwisata	Perumahan Kepadatan Tinggi	Perumahan Kepadatan Sedang	SPU Skala Kota	SPU Skala Kecamatan	SPU Skala Kelurahan	SPU Skala RW	Perdagangan dan Jasa Skala Kota	Perdagangan dan Jasa Skala WP	Perdagangan dan Jasa Skala SWP	Perkantoran	Instalasi Pengolahan Air Minimum (UPAMA)	Transportasi	Pertahanan dan keamanan	
			BA	PS	RTH-2	RTH-3	RTH-4	RTH-5	RTH-7	RTH-8	BJ	P-1	P-3	PTL	KPI	W	R-2	R-3	SPU-1	SPU-2	SPU-3	SPU-4	K-1	K-2	K-3	KT	PL-3	TR	HK	
3	Perdagangan Eceran Ikan Hias		X	X	X	X	X	X	X	X	X	X	T2,T3,B1,B4	X	T2,T3	T2,T3,B1,B2,B3,B4	T2,T3,B1,B2,B3,B4	T2,T3,B1,B2,B3,B4	X	X	X	X	I	I	I	X	X	T1,T2,B1,B4	X	
4	Perdagangan Eceran Pakan Ternak/Unggas/Ikan Dan Hewan Piaraan		X	X	X	X	X	X	X	X	X	X	T2,T3,B1,B4	X	T2,T3	X	T2,T3,B1,B2,B3,B4	T2,T3,B1,B2,B3,B4	X	X	X	X	I	I	I	X	X	T1,T2,B1,B4	X	
	Perdagangan Eceran Bunga Potong, Tanaman, Pupuk dan YBDI di Toko																													
1	Perdagangan Eceran Bunga Potong/Florist		X	X	X	X	X	X	X	X	X	X	T2,T3,B1,B4	X	T2,T3	T2,T3,B1,B2,B3,B4	T2,T3,B1,B2,B3,B4	T2,T3,B1,B2,B3,B4	X	X	X	X	I	I	I	T2,T3,B1,B2,B3,B4	X	T1,T2,B1,B4	X	
2	Perdagangan Eceran Tanaman Dan Bibit Tanaman		X	X	X	X	X	X	X	X	X	X	T2,T3,B1,B4	X	T2,T3	T2,T3,B1,B2,B3,B4	T2,T3,B1,B2,B3,B4	T2,T3,B1,B2,B3,B4	X	X	X	X	I	I	I	T2,T3,B1,B2,B3,B4	X	T1,T2,B1,B4	X	
3	Perdagangan Eceran Pupuk Dan Pemberantas Hama		X	X	X	X	X	X	X	X	X	X	T2,T3,B1,B4	X	T2,T3	T2,T3,B1,B2,B3,B4	T2,T3,B1,B2,B3,B4	T2,T3,B1,B2,B3,B4	X	X	X	X	I	I	I	T2,T3,B1,B2,B3,B4	X	T1,T2,B1,B4	X	
4	Perdagangan Eceran Perlengkapan Dan Media Tanaman Hias		X	X	X	X	X	X	X	X	X	X	T2,T3,B1,B4	X	T2,T3	T2,T3,B1,B2,B3,B4	T2,T3,B1,B2,B3,B4	T2,T3,B1,B2,B3,B4	X	X	X	X	I	I	I	T2,T3,B1,B2,B3,B4	X	T1,T2,B1,B4	X	
	Perdagangan Eceran Bahan Kimia, Aromatik/Penyegar (Minyak Atsiri), dan Bahan Bakar Bukan Bahan Bakar Untuk Kendaraan Bermotor Di Toko																													

NO	ZONA		Lindung							Budidaya																			
	SUBZONA	KEGIATAN	Badan Air	Perlindungan Setempat	Taman Kota	Taman Kecamatan	Taman Kelurahan	Taman RW	Pemukaman	Jalur Hijau	Badan jalan	Tanaman Pangan	Perkebunan	Pembangkitan Tenaga Listrik	Kawasan Peruntukan Industri	Pariwisata	Perumah Kepadatan Tinggi	Perumah Kepadatan Sedang	SPU Skala Kota	SPU Skala Kecamatan	SPU Skala Kelurahan	SPU Skala RW	Perdagangan dan Jasa Skala Kota	Perdagangan dan Jasa Skala WP	Perdagangan dan Jasa Skala SWP	Perkantoran	Instalasi Pengolahan Air Minum (IPAM)	Transportasi	Pertahanan dan keamanan
			BA	PS	RTH-2	RTH-3	RTH-4	RTH-5	RTH-7	RTH-8	BJ	P-1	P-3	PTL	KPI	W	R-2	R-3	SPU-1	SPU-2	SPU-3	SPU-4	K-1	K-2	K-3	KT	PL-3	TR	HK
1	Perdagangan Eceran Minyak Tanah		X	X	X	X	X	X	X	X	X	X	X	X	T2,T3,B1,B2,B3,B4	X	T2,T3,B1,B2,B3,B4	T2,T3,B1,B2,B3,B4	X	X	X	X	I	I	I	X	X	T1,T2,B1,B4	X
2	Perdagangan Eceran Gas Elpiji		X	X	X	X	X	X	X	X	X	X	X	X	T2,T3,B1,B2,B3,B4	X	T2,T3,B1,B2,B3,B4	T2,T3,B1,B2,B3,B4	X	X	X	X	I	I	I	X	X	T1,T2,B1,B4	X
3	Perdagangan Eceran Bahan Kimia		X	X	X	X	X	X	X	X	X	X	X	X	T2,T3,B1,B2,B3,B4	X	T2,T3,B1,B2,B3,B4	T2,T3,B1,B2,B3,B4	X	X	X	X	I	I	I	X	X	T1,T2,B1,B4	X
4	Perdagangan Eceran Aromatik/Penyegar (Minyak Atsiri)		X	X	X	X	X	X	X	X	X	X	X	X	T2,T3,B1,B2,B3,B4	X	T2,T3,B1,B2,B3,B4	T2,T3,B1,B2,B3,B4	X	X	X	X	I	I	I	X	X	T1,T2,B1,B4	X
5	Perdagangan Eceran Bahan Kimia, Dan Aromatik/Penyegar (Minyak Atsiri), Dan Bahan Bakar Bukan Bahan Bakar Untuk Kendaraan Bermotor Lainnnya		X	X	X	X	X	X	X	X	X	X	X	X	T2,T3,B1,B2,B3,B4	X	T2,T3,B1,B2,B3,B4	T2,T3,B1,B2,B3,B4	X	X	X	X	I	I	I	X	X	T1,T2,B1,B4	X
	Perdagangan Eceran Barang Kerajinan dan Lukisan di Toko																												
1	Perdagangan Eceran Barang Kerajinan Dari Kayu, Bambu, Rotan, Pandan, Rumput Dan Sejenisnya		X	X	X	X	X	X	X	X	X	X	X	X	T2,T3	T2,T3,B1,B2,B3,B4	T2,T3,B1,B2,B3,B4	T2,T3,B1,B2,B3,B4	X	X	X	X	I	I	I	T2,T3,B1,B2,B3,B4	X	T1,T2,B1,B4	X

NO	ZONA		Lindung							Budidaya																				
	SUBZONA	KEGIATAN	Badan Air	Perlindungan Setempat	Taman Kota	Taman Kecamatan	Taman Kelurahan	Taman RW	Pemakaman	Jalur Hijau	Badan jalan	Tanaman Pangan	Perkebunan	Pembangkitan Tenaga Listrik	Kawasan Peruntukan Industri	Pariwisata	Perumah Kepadatan Tinggi	Perumah Kepadatan Sedang	SPU Skala Kota	SPU Skala Kecamatan	SPU Skala Kelurahan	SPU Skala RW	Perdagangan dan Jasa Skala Kota	Perdagangan dan Jasa Skala WP	Perdagangan dan Jasa Skala SWP	Perkantoran	Instalasi Pengolahan Air Minum (IPAM)	Transportasi	Pertahanan dan keamanan	
			BA	PS	RTH-2	RTH-3	RTH-4	RTH-5	RTH-7	RTH-8	BJ	P-1	P-3	PTL	KPI	W	R-2	R-3	SPU-1	SPU-2	SPU-3	SPU-4	K-1	K-2	K-3	KT	PL-3	TR	HK	
2	Perdagangan Eceran Barang Kerajinan Dari Kulit, Tulang, Tanduk, Gading, Bulu Dan Binatang/Hewan Yang Diawetkan		X	X	X	X	X	X	X	X	X	X	X	X	T2,T3	T2,T3,B1,B2,B3,B4	T2,T3,B1,B2,B3,B4		X	X	X	X	I	I	I	T2,T3,B1,B2,B3,B4	X	T1,T2,B1,B4	X	
3	Perdagangan Eceran Barang Kerajinan Dari Logam		X	X	X	X	X	X	X	X	X	X	X	X	T2,T3	T2,T3,B1,B2,B3,B4	T2,T3,B1,B2,B3,B4		X	X	X	X	I	I	I	T2,T3,B1,B2,B3,B4	X	T1,T2,B1,B4	X	
4	Perdagangan Eceran Barang Kerajinan Dari Keramik		X	X	X	X	X	X	X	X	X	X	X	X	T2,T3	T2,T3,B1,B2,B3,B4	T2,T3,B1,B2,B3,B4		X	X	X	X	I	I	I	T2,T3,B1,B2,B3,B4	X	T1,T2,B1,B4	X	
5	Perdagangan Eceran Lukisan		X	X	X	X	X	X	X	X	X	X	X	X	T2,T3	T2,T3,B1,B2,B3,B4	T2,T3,B1,B2,B3,B4		X	X	X	X	I	I	I	T2,T3,B1,B2,B3,B4	X	T1,T2,B1,B4	X	
6	Perdagangan Eceran Barang Kerajinan Dan Lukisan Lainnya		X	X	X	X	X	X	X	X	X	X	X	X	T2,T3	T2,T3,B1,B2,B3,B4	T2,T3,B1,B2,B3,B4		X	X	X	X	I	I	I	T2,T3,B1,B2,B3,B4	X	T1,T2,B1,B4	X	
	Perdagangan Eceran Khusus Barang Lainnya YTDL																													
1	Perdagangan Eceran Mesin Pertanian Dan Perlengkapannya		X	X	X	X	X	X	X	X	X	X	X	X	T2,T3	X	T2,T3,B1,B2,B3,B4	T2,T3,B1,B2,B3,B4	X	X	X	X	I	I	I	T2,T3,B1,B2,B3,B4	X	T1,T2,B1,B4	X	
2	Perdagangan Eceran Mesin Jahit Dan Perlengkapannya		X	X	X	X	X	X	X	X	X	X	X	X	T2,T3	X	T2,T3,B1,B2,B3,B4	T2,T3,B1,B2,B3,B4	X	X	X	X	I	I	I	X	X	T1,T2,B1,B4	X	

NO	ZONA		Lindung							Budidaya																				
	SUBZONA	KEGIATAN	Badan Air	Perlindungan Setempat	Taman Kota	Taman Kecamatan	Taman Kelurahan	Taman RW	Pemukaman	Jalur Hijau	Badan jalan	Tanaman Pangan	Perkebunan	Pembangkitan Tenaga Listrik	Kawasan Peruntukan Industri	Pariwisata	Perumah Kepadatan Tinggi	Perumah Kepadatan Sedang	SPU Skala Kota	SPU Skala Kecamatan	SPU Skala Kelurahan	SPU Skala RW	Perdagangan dan Jasa Skala Kota	Perdagangan dan Jasa Skala WP	Perdagangan dan Jasa Skala SWP	Perkantoran	Instalasi Pengolahan Air Minum (IPAM)	Transportasi	Pertahanan dan keamanan	
			BA	PS	RTH-2	RTH-3	RTH-4	RTH-5	RTH-7	RTH-8	BJ	P-1	P-3	PTL	KPI	W	R-2	R-3	SPU-1	SPU-2	SPU-3	SPU-4	K-1	K-2	K-3	KT	PL-3	TR	HK	
3	Perdagangan Eceran Mesin Lainnya Dan Perlengkapannya		X	X	X	X	X	X	X	X	X	X	X	X	T2,T3	X	T2,T3,B1,B2,B3,B4	T2,T3,B1,B2,B3,B4	X	X	X	X	I	I	I	X	X	T1,T2,B1,B4	X	
4	Perdagangan Eceran Alat Transportasi Darat Tidak Bermotor Dan Perlengkapannya		X	X	X	X	X	X	X	X	X	X	X	X	T2,T3	X	T2,T3,B1,B2,B3,B4	T2,T3,B1,B2,B3,B4	X	X	X	X	I	I	I	X	X	T1,T2,B1,B4	X	
5	Perdagangan Eceran Alat Transportasi Air Dan Perlengkapannya		X	X	X	X	X	X	X	X	X	X	X	X	T2,T3	X	T2,T3,B1,B2,B3,B4	T2,T3,B1,B2,B3,B4	X	X	X	X	I	I	I	X	X	T1,T2,B1,B4	X	
6	Perdagangan Eceran Alat-Alat Pertanian		X	X	X	X	X	X	X	X	X	X	X	X	T2,T3	X	T2,T3,B1,B2,B3,B4	T2,T3,B1,B2,B3,B4	X	X	X	X	I	I	I	T2,T3,B1,B2,B3,B4	X	T1,T2,B1,B4	X	
7	Perdagangan Eceran Alat-Alat Pertukangan		X	X	X	X	X	X	X	X	X	X	X	X	T2,T3	X	T2,T3,B1,B2,B3,B4	T2,T3,B1,B2,B3,B4	X	X	X	X	I	I	I	T2,T3,B1,B2,B3,B4	X	T1,T2,B1,B4	X	
	Perdagangan Eceran Kaki Lima dan Los Pasar																													
	Perdagangan Eceran Kaki Lima dan Los Pasar Komoditi Hasil Pertanian																													
1	Perdagangan Eceran Kaki Lima Dan Los Pasar Komoditi Padi Dan Palawija		X	X	X	X	X	X	X	X	X	X	X	X	T2,T3	X	T2,T3,B1,B2,B3,B4	T2,T3,B1,B2,B3,B4	X	X	X	X	I	I	I	X	X	T1,T2,B1,B4	X	

NO	ZONA		Lindung							Budidaya																			
	SUBZONA	KEGIATAN	Badan Air	Perlindungan Setempat	Taman Kota	Taman Kecamatan	Taman Kelurahan	Taman RW	Pemukaman	Jalur Hijau	Badan jalan	Tanaman Pangan	Perkebunan	Pembangkitan Tenaga Listrik	Kawasan Peruntukan Industri	Pariwisata	Perumah Kepadatan Tinggi	Perumah Kepadatan Sedang	SPU Skala Kota	SPU Skala Kecamatan	SPU Skala Kelurahan	SPU Skala RW	Perdagangan dan Jasa Skala Kota	Perdagangan dan Jasa Skala WP	Perdagangan dan Jasa Skala SWP	Perkantoran	Instalasi Pengolahan Air Minum (IPAM)	Transportasi	Pertahanan dan keamanan
			BA	PS	RTH-2	RTH-3	RTH-4	RTH-5	RTH-7	RTH-8	BJ	P-1	P-3	PTL	KPI	W	R-2	R-3	SPU-1	SPU-2	SPU-3	SPU-4	K-1	K-2	K-3	KT	PL-3	TR	HK
2		Perdagangan Eceran Kaki Lima Dan Los Pasar Komoditi Buah-Buahan	X	X	X	X	X	X	X	X	X	X	X	T2,T3	X	T2,T3,B1,B2,B3,B4	T2,T3,B1,B2,B3,B4	X	X	X	X	I	I	I	X	X	T1,T2,B1,B4	X	
3		Perdagangan Eceran Kaki Lima Dan Los Pasar Komoditi Sayur-Sayuran	X	X	X	X	X	X	X	X	X	X	X	T2,T3	X	T2,T3,B1,B2,B3,B4	T2,T3,B1,B2,B3,B4	X	X	X	X	I	I	I	X	X	T1,T2,B1,B4	X	
4		Perdagangan Eceran Kaki Lima Dan Los Pasar Komoditi Hasil Peternakan	X	X	X	X	X	X	X	X	X	X	X	T2,T3	X	T2,T3,B1,B2,B3,B4	T2,T3,B1,B2,B3,B4	X	X	X	X	I	I	I	X	X	T1,T2,B1,B4	X	
5		Perdagangan Eceran Kaki Lima Dan Los Pasar Komoditi Hasil Perikanan	X	X	X	X	X	X	X	X	X	X	X	T2,T3	X	T2,T3,B1,B2,B3,B4	T2,T3,B1,B2,B3,B4	X	X	X	X	I	I	I	X	X	T1,T2,B1,B4	X	
6		Perdagangan Eceran Kaki Lima Dan Los Pasar Komoditi Hasil Kehutanan Dan Perburuan	X	X	X	X	X	X	X	X	X	X	X	T2,T3	X	T2,T3,B1,B2,B3,B4	T2,T3,B1,B2,B3,B4	X	X	X	X	I	I	I	X	X	T1,T2,B1,B4	X	
7		Perdagangan Eceran Kaki Lima Dan Los Pasar Komoditi Tanaman Hias Dan Hasil Pertanian Lainnya	X	X	X	X	X	X	X	X	X	X	X	T2,T3	X	T2,T3,B1,B2,B3,B4	T2,T3,B1,B2,B3,B4	X	X	X	X	I	I	I	X	X	T1,T2,B1,B4	X	

NO	ZONA		Lindung							Budidaya																				
	SUBZONA	KEGIATAN	Badan Air	Perlindungan Setempat	Taman Kota	Taman Kecamatan	Taman Kelurahan	Taman RW	Pemukaman	Jalur Hijau	Badan Jalan	Tanaman Pangan	Perkebunan	Pembangkitan Tenaga Listrik	Kawasan Peruntukan Industri	Pariwisata	Perumah Kepadatan Tinggi	Perumah Kepadatan Sedang	SPU Skala Kota	SPU Skala Kecamatan	SPU Skala Kelurahan	SPU Skala RW	Perdagangan dan Jasa Skala Kota	Perdagangan dan Jasa Skala WP	Perdagangan dan Jasa Skala SWP	Perkantoran	Instalasi Pengolahan Air Minimum (IPAM)	Transportasi	Pertahanan dan keamanan	
			BA	PS	RTH-2	RTH-3	RTH-4	RTH-5	RTH-7	RTH-8	BJ	P-1	P-3	PTL	KPI	W	R-2	R-3	SPU-1	SPU-2	SPU-3	SPU-4	K-1	K-2	K-3	KT	PL-3	TR	HK	
	Perdagangan Eceran Kaki Lima dan Los Pasar Makanan, Minuman dan Produk Tembakau Hasil Industri Pengolahan																													
1	Perdagangan Eceran Kaki Lima Dan Los Pasar Beras		X	X	X	X	X	X	X	X	X	X	X	X	T2,T3	X	T2,T3,B1,B2,B3,B4	T2,T3,B1,B2,B3,B4	X	X	X	X	I	I	I	X	X	T1,T2,B1,B4	X	
2	Perdagangan Eceran Kaki Lima Dan Los Pasar Roti, Kue Kering, Kue Basah Dan Sejenisnya		X	X	X	X	X	X	X	X	X	X	X	X	T2,T3	X	T2,T3,B1,B2,B3,B4	T2,T3,B1,B2,B3,B4	X	X	X	X	I	I	I	X	X	T1,T2,B1,B4	X	
3	Perdagangan Eceran Kaki Lima Dan Los Pasar Kopi, Gula Pasir, Gula Merah Dan Sejenisnya		X	X	X	X	X	X	X	X	X	X	X	X	T2,T3	X	T2,T3,B1,B2,B3,B4	T2,T3,B1,B2,B3,B4	X	X	X	X	I	I	I	X	X	T1,T2,B1,B4	X	
4	Perdagangan Eceran Kaki Lima Dan Los Pasar Tahu, Tempe, Tauco Dan Oncom		X	X	X	X	X	X	X	X	X	X	X	X	T2,T3	X	T2,T3,B1,B2,B3,B4	T2,T3,B1,B2,B3,B4	X	X	X	X	I	I	I	X	X	T1,T2,B1,B4	X	
5	Perdagangan Eceran Kaki Lima Dan Los Pasar Daging Olahan Dan Ikan Olahan		X	X	X	X	X	X	X	X	X	X	X	X	T2,T3	X	T2,T3,B1,B2,B3,B4	T2,T3,B1,B2,B3,B4	X	X	X	X	I	I	I	X	X	T1,T2,B1,B4	X	
6	Perdagangan Eceran Kaki Lima Dan Los Pasar Minuman		X	X	X	X	X	X	X	X	X	X	X	X	T2,T3	X	T2,T3,B1,B2,B3,B4	T2,T3,B1,B2,B3,B4	X	X	X	X	I	I	I	X	X	T1,T2,B1,B4	X	
7	Perdagangan Eceran Kaki Lima Dan Los Pasar Rokok Dan Tembakau		X	X	X	X	X	X	X	X	X	X	X	X	T2,T3	X	T2,T3,B1,B2,B3,B4	T2,T3,B1,B2,B3,B4	X	X	X	X	I	I	I	X	X	T1,T2,B1,B4	X	



NO	ZONA	Lindung								Budidaya																		
	SUBZONA KEGIATAN	Badan Air	Perlindungan Setempat	Taman Kota	Taman Kecamatan	Taman Kelurahan	Taman RW	Pemukaman	Jalur Hijau		Tanaman Pangan	Perkebunan	Pembangkitan Tenaga Listrik	Kawasan Peruntukan Industri	Pariwisata	Perumah Kepadatan Tinggi	Perumah Kepadatan Sedang	SPU Skala Kota	SPU Skala Kecamatan	SPU Skala Kelurahan	SPU Skala RW	Perdagangan dan Jasa Skala Kota	Perdagangan dan Jasa Skala WP	Perdagangan dan Jasa Skala SWP	Perkantoran	Instalasi Pengolahan Air Minum (IPAM)	Transportasi	Pertahanan dan keamanan
		BA	PS	RTH-2	RTH-3	RTH-4	RTH-5	RTH-7	RTH-8	BJ	P-1	P-3	PTL	KPI	W	R-2	R-3	SPU-1	SPU-2	SPU-3	SPU-4	K-1	K-2	K-3	KT	PL-3	TR	HK
8																												
	Perdagangan Eceran Kaki Lima Dan Los Pasar Pakan Ternak, Pakan Unggas Dan Pakar Ikan	X	X	X	X	X	X	X	X	X	X	X	X	T2,T3	X	T2,T3,B1,B2,B3,B4	T2,T3,B1,B2,B3,B4	X	X	X	X	I	I	I	X	X	T1,T2,B1,B4	X
9	Perdagangan Eceran Kaki Lima Dan Los Pasar Komoditi Makanan Dan Minuman Ytdl	X	X	2,T3,B1,B	2,T3,B1,B	X	X	X	X	X	X	X	X	T2,T3	X	T2,T3,B1,B2,B3,B4	T2,T3,B1,B2,B3,B4	X	X	X	X	I	I	I	X	X	T1,T2,B1,B4	X
	Perdagangan Eceran Kaki Lima Dan Los Pasar Tekstil, Pakaian dan Alas Kaki																											
1	Perdagangan Eceran Kaki Lima Dan Los Pasar Tekstil	X	X	X	X	X	X	X	X	X	X	X	X	T2,T3	X	T2,T3,B1,B2,B3,B4	T2,T3,B1,B2,B3,B4	X	X	X	X	I	I	I	X	X	T1,T2,B1,B4	X
2	Perdagangan Eceran Kaki Lima Dan Los Pasar Pakaian	X	X	X	X	X	X	X	X	X	X	X	X	T2,T3	X	T2,T3,B1,B2,B3,B4	T2,T3,B1,B2,B3,B4	X	X	X	X	I	I	I	X	X	T1,T2,B1,B4	X
3	Perdagangan Eceran Kaki Lima Dan Los Pasar Sepatu, Sandal Dan Alas Kaki Lainnya	X	X	X	X	X	X	X	X	X	X	X	X	T2,T3	X	T2,T3,B1,B2,B3,B4	T2,T3,B1,B2,B3,B4	X	X	X	X	I	I	I	X	X	T1,T2,B1,B4	X
4	Perdagangan Eceran Kaki Lima Dan Los Pasar Pelengkap Pakaian Dan Benang	X	X	X	X	X	X	X	X	X	X	X	X	T2,T3	X	T2,T3,B1,B2,B3,B4	T2,T3,B1,B2,B3,B4	X	X	X	X	I	I	I	X	X	T1,T2,B1,B4	X

NO	ZONA		Lindung							Budidaya																			
	SUBZONA	KEGIATAN	Badan Air	Perlindungan Setempat	Taman Kota	Taman Kecamatan	Taman Kelurahan	Taman RW	Pemukaman	Jalur Hijau	Badan jalan	Tanaman Pangan	Perkebunan	Pembangkitan Tenaga Listrik	Kawasan Peruntukan Industri	Pariwisata	Perumah Kepadatan Tinggi	Perumah Kepadatan Sedang	SPU Skala Kota	SPU Skala Kecamatan	SPU Skala Kelurahan	SPU Skala RW	Perdagangan dan Jasa Skala Kota	Perdagangan dan Jasa Skala WP	Perdagangan dan Jasa Skala SWP	Perkantoran	Instalasi Pengolahan Air Minum (IPAM)	Transportasi	Pertahanan dan keamanan
			BA	PS	RTH-2	RTH-3	RTH-4	RTH-5	RTH-7	RTH-8	BJ	P-1	P-3	PTL	KPI	W	R-2	R-3	SPU-1	SPU-2	SPU-3	SPU-4	K-1	K-2	K-3	KT	PL-3	TR	HK
		Perdagangan Eceran Kaki Lima Dan Los Pasar Bahan Kimia, Farmasi, Kosmetik Dan Ybdi																											
1		Perdagangan Eceran Kaki Lima Dan Los Pasar Bahan Kimia	X	X	X	X	X	X	X	X	X	X	X	X	T2,T3	X	T2,T3,B1,B2,B3,B4	T2,T3,B1,B2,B3,B4	X	X	X	X	I	I	I	X	X	T1,T2,B1,B4	X
2		Perdagangan Eceran Kaki Lima Dan Los Pasar Farmasi	X	X	X	X	X	X	X	X	X	X	X	X	T2,T3	X	T2,T3,B1,B2,B3,B4	T2,T3,B1,B2,B3,B4	X	X	X	X	I	I	I	X	X	T1,T2,B1,B4	X
3		Perdagangan Eceran Kaki Lima Dan Los Pasar Obat Tradisional	X	X	X	X	X	X	X	X	X	X	X	X	T2,T3	X	T2,T3,B1,B2,B3,B4	T2,T3,B1,B2,B3,B4	X	X	X	X	I	I	I	X	X	T1,T2,B1,B4	X
4		Perdagangan Eceran Kaki Lima Dan Los Pasar Kosmetik	X	X	X	X	X	X	X	X	X	X	X	X	T2,T3	X	T2,T3,B1,B2,B3,B4	T2,T3,B1,B2,B3,B4	X	X	X	X	I	I	I	X	X	T1,T2,B1,B4	X
5		Perdagangan Eceran Kaki Lima Dan Los Pasar Pupuk Dan Pemberantas Hama	X	X	X	X	X	X	X	X	X	X	X	X	T2,T3	X	T2,T3,B1,B2,B3,B4	T2,T3,B1,B2,B3,B4	X	X	X	X	I	I	I	X	X	T1,T2,B1,B4	X
6		Perdagangan Eceran Kaki Lima Dan Los Pasar Aromatik/Penyegar (Minyak Atsiri)	X	X	X	X	X	X	X	X	X	X	X	X	T2,T3	X	T2,T3,B1,B2,B3,B4	T2,T3,B1,B2,B3,B4	X	X	X	X	I	I	I	X	X	T1,T2,B1,B4	X
7		Perdagangan Eceran Kaki Lima Dan Los Pasar Bahan Kimia, Farmasi, Kosmetik Dan Alat Laboratorium Dan Ybdi Ytdl	X	X	X	X	X	X	X	X	X	X	X	X	T2,T3	X	T2,T3,B1,B2,B3,B4	T2,T3,B1,B2,B3,B4	X	X	X	X	I	I	I	X	X	T1,T2,B1,B4	X

NO	ZONA		Lindung							Budidaya																				
	SUBZONA	KEGIATAN	Badan Air	Perlindungan Setempat	Taman Kota	Taman Kecamatan	Taman Kelurahan	Taman RW	Pemukaman	Jalur Hijau	Badan jalan	Tanaman Pangan	Perkebunan	Pembangkitan Tenaga Listrik	Kawasan Peruntukan Industri	Pariwisata	Perumah Kepadatan Tinggi	Perumah Kepadatan Sedang	SPU Skala Kota	SPU Skala Kecamatan	SPU Skala Kelurahan	SPU Skala RW	Perdagangan dan Jasa Skala Kota	Perdagangan dan Jasa Skala WP	Perdagangan dan Jasa Skala SWP	Perkantoran	Instalasi Pengolahan Air Minum (IPAM)	Transportasi	Pertahanan dan keamanan	
			BA	PS	RTH-2	RTH-3	RTH-4	RTH-5	RTH-7	RTH-8	BJ	P-1	P-3	PTL	KPI	W	R-2	R-3	SPU-1	SPU-2	SPU-3	SPU-4	K-1	K-2	K-3	KT	PL-3	TR	HK	
	Perdagangan Eceran Kaki Lima Dan Los Pasar Barang Pribadi																													
1	Perdagangan Eceran Kaki Lima Dan Los Pasar Kaca Mata		X	X	X	X	X	X	X	X	X	X	X	X	T2,T3	X	T2,T3,B1,B2,B3,B4	T2,T3,B1,B2,B3,B4	X	X	X	X	I	I	I	X	X	T1,T2,B1,B4	X	
2	Perdagangan Eceran Kaki Lima Dan Los Pasar Barang Perhiasan		X	X	X	X	X	X	X	X	X	X	X	X	T2,T3	X	T2,T3,B1,B2,B3,B4	T2,T3,B1,B2,B3,B4	X	X	X	X	I	I	I	X	X	T1,T2,B1,B4	X	
3	Perdagangan Eceran Kaki Lima Dan Los Pasar Jam		X	X	X	X	X	X	X	X	X	X	X	X	T2,T3	X	T2,T3,B1,B2,B3,B4	T2,T3,B1,B2,B3,B4	X	X	X	X	I	I	I	X	X	T1,T2,B1,B4	X	
4	Perdagangan Eceran Kaki Lima Dan Los Pasar Tas, Dompot, Koper, Ransel Dan Sejenisnya		X	X	X	X	X	X	X	X	X	X	X	X	T2,T3	X	T2,T3,B1,B2,B3,B4	T2,T3,B1,B2,B3,B4	X	X	X	X	I	I	I	X	X	T1,T2,B1,B4	X	
5	Perdagangan Eceran Kaki Lima Dan Los Pasar Perlengkapan Pengendara Sepeda Motor		X	X	X	X	X	X	X	X	X	X	X	X	T2,T3	X	T2,T3,B1,B2,B3,B4	T2,T3,B1,B2,B3,B4	X	X	X	X	I	I	I	X	X	T1,T2,B1,B4	X	
6	Perdagangan Eceran Kaki Lima Dan Los Pasar Barang Keperluan Pribadi Lainnya		X	X	X	X	X	X	X	X	X	X	X	X	T2,T3	X	T2,T3,B1,B2,B3,B4	T2,T3,B1,B2,B3,B4	X	X	X	X	I	I	I	X	X	T1,T2,B1,B4	X	
	Perdagangan Eceran Kaki Lima Dan Los Pasar Perlengkapan Rumah Tangga																													

NO	ZONA		Lindung							Budidaya																				
	SUBZONA	KEGIATAN	Badan Air	Perlindungan Setempat	Taman Kota	Taman Kecamatan	Taman Kelurahan	Taman RW	Pemakaman	Jalur Hijau	Badan Jalan	Tanaman Pangan	Perkebunan	Pembangkitan Tenaga Listrik	Kawasan Peruntukan Industri	Pariwisata	Perumah Kepadatan Tinggi	Perumah Kepadatan Sedang	SPU Skala Kota	SPU Skala Kecamatan	SPU Skala Kelurahan	SPU Skala RW	Perdagangan dan Jasa Skala Kota	Perdagangan dan Jasa Skala WP	Perdagangan dan Jasa Skala SWP	Perkantoran	Instalasi Pengolahan Air Minum (IPAM)	Transportasi	Pertahanan dan keamanan	
			BA	PS	RTH-2	RTH-3	RTH-4	RTH-5	RTH-7	RTH-8	BJ	P-1	P-3	PTL	KPI	W	R-2	R-3	SPU-1	SPU-2	SPU-3	SPU-4	K-1	K-2	K-3	KT	PL-3	TR	HK	
1	Perdagangan Eceran Kaki Lima Dan Los Pasar Barang Elektronik		X	X	X	X	X	X	X	X	X	X	X	X	T2,T3	X	T2,T3,B1,B2,B3,B4	T2,T3,B1,B2,B3,B4	X	X	X	X	I	I	I	X	X	T1,T2,B1,B4	X	
2	Perdagangan Eceran Kaki Lima Dan Los Pasar Alat Dan Perlengkapan Listrik		X	X	X	X	X	X	X	X	X	X	X	X	T2,T3	X	T2,T3,B1,B2,B3,B4	T2,T3,B1,B2,B3,B4	X	X	X	X	I	I	I	X	X	T1,T2,B1,B4	X	
3	Perdagangan Eceran Kaki Lima Dan Los Pasar Barang Pecah Belah Dan Perlengkapan Dapur Dari Plastik/Melamin		X	X	X	X	X	X	X	X	X	X	X	X	T2,T3	X	T2,T3,B1,B2,B3,B4	T2,T3,B1,B2,B3,B4	X	X	X	X	I	I	I	X	X	T1,T2,B1,B4	X	
4	Perdagangan Eceran Kaki Lima Dan Los Pasar Barang Pecah Belah Dan Perlengkapan Dapur Dari Batu Atau Tanah Liat		X	X	X	X	X	X	X	X	X	X	X	X	T2,T3	X	T2,T3,B1,B2,B3,B4	T2,T3,B1,B2,B3,B4	X	X	X	X	I	I	I	X	X	T1,T2,B1,B4	X	
5	Perdagangan Eceran Kaki Lima Dan Los Pasar Barang Dan Perlengkapan Dapur Dari Kayu, Bambu Atau Rotan		X	X	X	X	X	X	X	X	X	X	X	X	T2,T3	X	T2,T3,B1,B2,B3,B4	T2,T3,B1,B2,B3,B4	X	X	X	X	I	I	I	X	X	T1,T2,B1,B4	X	
6	Perdagangan Eceran Kaki Lima Dan Los Pasar Barang Pecah Belah Dan Perlengkapan Dapur Bukan Dari Plastik, Batu, Tanah Liat, Kayu, Bambu Atau Rotan		X	X	X	X	X	X	X	X	X	X	X	X	T2,T3	X	T2,T3,B1,B2,B3,B4	T2,T3,B1,B2,B3,B4	X	X	X	X	I	I	I	X	X	T1,T2,B1,B4	X	
7	Perdagangan Eceran Kaki Lima Dan Los Pasar Alat Kebersihan		X	X	X	X	X	X	X	X	X	X	X	X	T2,T3	X	T2,T3,B1,B2,B3,B4	T2,T3,B1,B2,B3,B4	X	X	X	X	I	I	I	X	X	T1,T2,B1,B4	X	

NO	ZONA		Lindung							Budidaya																				
	SUBZONA	KEGIATAN	Badan Air	Perlindungan Setempat	Taman Kota	Taman Kecamatan	Taman Kelurahan	Taman RW	Pemukaman	Jalur Hijau	Badan jalan	Tanaman Pangan	Perkebunan	Pembangkitan Tenaga Listrik	Kawasan Peruntukan Industri	Pariwisata	Perumah Kepadatan Tinggi	Perumah Kepadatan Sedang	SPU Skala Kota	SPU Skala Kecamatan	SPU Skala Kelurahan	SPU Skala RW	Perdagangan dan Jasa Skala Kota	Perdagangan dan Jasa Skala WP	Perdagangan dan Jasa Skala SWP	Perkantoran	Instalasi Pengolahan Air Minum (IPAM)	Transportasi	Pertahanan dan keamanan	
			BA	PS	RTH-2	RTH-3	RTH-4	RTH-5	RTH-7	RTH-8	BJ	P-1	P-3	PTL	KPI	W	R-2	R-3	SPU-1	SPU-2	SPU-3	SPU-4	K-1	K-2	K-3	KT	PL-3	TR	HK	
8	Perdagangan Eceran Kaki Lima Dan Los Pasar Perlengkapan Rumah Tangga Lainnya		X	X	X	X	X	X	X	X	X	X	X	X	T2,T3	X	T2,T3,B1,B2,B3,B4	T2,T3,B1,B2,B3,B4	X	X	X	X	I	I	I	X	X	T1,T2,B1,B4	X	
	Perdagangan Eceran Kaki Lima Dan Los Pasar Kertas, Barang Dari Kertas, Alat Tulis, Barang Cetakan, Alat Olahraga, Alat Musik, Alat Fotografi dan Komputer																													
1	Perdagangan Eceran Kaki Lima Dan Los Pasar Kertas, Karton Dan Barang Dari Kertas		X	X	X	X	X	X	X	X	X	X	X	X	T2,T3	X	T2,T3,B1,B2,B3,B4	T2,T3,B1,B2,B3,B4	X	X	X	X	I	I	I	X	X	T1,T2,B1,B4	X	
2	Perdagangan Eceran Kaki Lima Dan Los Pasar Alat Tulis Menulis Dan Gambar		X	X	X	X	X	X	X	X	X	X	X	X	T2,T3	X	T2,T3,B1,B2,B3,B4	T2,T3,B1,B2,B3,B4	X	X	X	X	I	I	I	X	X	T1,T2,B1,B4	X	
3	Perdagangan Eceran Kaki Lima Dan Los Pasar Hasil Pencetakan Dan Penerbitan		X	X	X	X	X	X	X	X	X	X	X	X	T2,T3	X	T2,T3,B1,B2,B3,B4	T2,T3,B1,B2,B3,B4	X	X	X	X	I	I	I	X	X	T1,T2,B1,B4	X	
4	Perdagangan Eceran Kaki Lima Dan Los Pasar Alat Olahraga Dan Alat Musik		X	X	X	X	X	X	X	X	X	X	X	X	T2,T3	X	T2,T3,B1,B2,B3,B4	T2,T3,B1,B2,B3,B4	X	X	X	X	I	I	I	X	X	T1,T2,B1,B4	X	
5	Perdagangan Eceran Kaki Lima Dan Los Pasar Alat Fotografi, Alat Optik Dan Perlengkapannya		X	X	X	X	X	X	X	X	X	X	X	X	T2,T3	X	T2,T3,B1,B2,B3,B4	T2,T3,B1,B2,B3,B4	X	X	X	X	I	I	I	X	X	T1,T2,B1,B4	X	
6	Perdagangan Eceran Kaki Lima Dan Los Pasar Mesin Kantor		X	X	X	X	X	X	X	X	X	X	X	X	T2,T3	X	T2,T3,B1,B2,B3,B4	T2,T3,B1,B2,B3,B4	X	X	X	X	I	I	I	X	X	T1,T2,B1,B4	X	

NO	ZONA		Lindung							Budidaya																				
	SUBZONA	KEGIATAN	Badan Air	Perlindungan Setempat	Taman Kota	Taman Kecamatan	Taman Kelurahan	Taman RW	Pemakaman	Jalur Hijau	Badan Jalan	Tanaman Pangan	Perkebunan	Pembangkitan Tenaga Listrik	Kawasan Peruntukan Industri	Pariwisata	Perumah Kepadatan Tinggi	Perumah Kepadatan Sedang	SPU Skala Kota	SPU Skala Kecamatan	SPU Skala Kelurahan	SPU Skala RW	Perdagangan dan Jasa Skala Kota	Perdagangan dan Jasa Skala WP	Perdagangan dan Jasa Skala SWP	Perkantoran	Instalasi Pengolahan Air Minimum (IPAM)	Transportasi	Pertahanan dan keamanan	
			BA	PS	RTH-2	RTH-3	RTH-4	RTH-5	RTH-7	RTH-8	BJ	P-1	P-3	PTL	KPI	W	R-2	R-3	SPU-1	SPU-2	SPU-3	SPU-4	K-1	K-2	K-3	KT	PL-3	TR	HK	
7	Perdagangan Eceran Kaki Lima Dan Los Pasar Peralatan Telekomunikasi		X	X	X	X	X	X	X	X	X	X	X	X	T2,T3	X	T2,T3,B1,B2,B3,B4	T2,T3,B1,B2,B3,B4	X	X	X	X	I	I	I	X	X	T1,T2,B1,B4	X	
8	Perdagangan Eceran Kaki Lima Dan Los Pasar Campuran Kertas, Karton, Barang Dari Kertas, Alat Tulis-Menulis, Alat Gambar, Hasil Pencetakan, Penerbitan Dan Lainnya		X	X	X	X	X	X	X	X	X	X	X	X	T2,T3	X	T2,T3,B1,B2,B3,B4	T2,T3,B1,B2,B3,B4	X	X	X	X	I	I	I	X	X	T1,T2,B1,B4	X	
	Perdagangan Eceran Kaki Lima Dan Los Pasar Barang Kerajinan, Mainan Anak-Anak dan Lukisan																													
1	Perdagangan Eceran Kaki Lima Dan Los Pasar Barang Kerajinan		X	X	X	X	X	X	X	X	X	X	X	X	T2,T3	X	T2,T3,B1,B2,B3,B4	T2,T3,B1,B2,B3,B4	X	X	X	X	I	I	I	X	X	T1,T2,B1,B4	X	
2	Perdagangan Eceran Kaki Lima Dan Los Pasar Mainan Anak-Anak		X	X	X	X	X	X	X	X	X	X	X	X	T2,T3	X	T2,T3,B1,B2,B3,B4	T2,T3,B1,B2,B3,B4	X	X	X	X	I	I	I	X	X	T1,T2,B1,B4	X	
3	Perdagangan Eceran Kaki Lima Dan Los Pasar Lukisan		X	X	X	X	X	X	X	X	X	X	X	X	T2,T3	X	T2,T3,B1,B2,B3,B4	T2,T3,B1,B2,B3,B4	X	X	X	X	I	I	I	X	X	T1,T2,B1,B4	X	
	Perdagangan Eceran Kaki Lima Dan Los Pasar Barang Lainnya dan Barang Bekas																													
1	Perdagangan Eceran Kaki Lima Dan Los Pasar Hewan Hidup		X	X	X	X	X	X	X	X	X	X	X	X	T2,T3	X	T2,T3,B1,B2,B3,B4	T2,T3,B1,B2,B3,B4	X	X	X	X	I	I	I	X	X	T1,T2,B1,B4	X	

NO	ZONA		Lindung							Budidaya																				
	SUBZONA	KEGIATAN	Badan Air	Perlindungan Setempat	Taman Kota	Taman Kecamatan	Taman Kelurahan	Taman RW	Pemakaman	Jalur Hijau	Badan Jalan	Tanaman Pangan	Perkebunan	Pembangkitan Tenaga Listrik	Kawasan Peruntukan Industri	Pariwisata	Perumahan Kepadatan Tinggi	Perumahan Kepadatan Sedang	SPU Skala Kota	SPU Skala Kecamatan	SPU Skala Kelurahan	SPU Skala RW	Perdagangan dan Jasa Skala Kota	Perdagangan dan Jasa Skala WP	Perdagangan dan Jasa Skala SWP	Perkantoran	Instalasi Pengolahan Air Minimum (IPAM)	Transportasi	Pertahanan dan keamanan	
			BA	PS	RTH-2	RTH-3	RTH-4	RTH-5	RTH-7	RTH-8	BJ	P-1	P-3	PTL	KPI	W	R-2	R-3	SPU-1	SPU-2	SPU-3	SPU-4	K-1	K-2	K-3	KT	PL-3	TR	HK	
2	Perdagangan Eceran Kaki Lima Dan Los Pasar Bahan Bakar Minyak, Gas, Minyak Pelumas Dan Bahan Bakar Lainnya		X	X	X	X	X	X	X	X	X	X	X	X	T2,T3	X	T2,T3,B1,B2,B3,B4	T2,T3,B1,B2,B3,B4	X	X	X	X	I	I	I	X	X	T1,T2,B1,B4	X	
3	Perdagangan Eceran Kaki Lima Dan Los Pasar Barang Antik		X	X	X	X	X	X	X	X	X	X	X	X	T2,T3	X	T2,T3,B1,B2,B3,B4	T2,T3,B1,B2,B3,B4	X	X	X	X	I	I	I	X	X	T1,T2,B1,B4	X	
4	Perdagangan Eceran Kaki Lima Dan Los Pasar Barang Bekas Perlengkapan Rumah Tangga		X	X	X	X	X	X	X	X	X	X	X	X	T2,T3	X	T2,T3,B1,B2,B3,B4	T2,T3,B1,B2,B3,B4	X	X	X	X	I	I	I	X	X	T1,T2,B1,B4	X	
5	Perdagangan Eceran Kaki Lima Dan Los Pasar Pakaian, Alas Kaki, Perlengkapan Pakaian Dan Barang Perlengkapan Pribadi Bekas		X	X	X	X	X	X	X	X	X	X	X	X	T2,T3	X	T2,T3,B1,B2,B3,B4	T2,T3,B1,B2,B3,B4	X	X	X	X	I	I	I	X	X	T1,T2,B1,B4	X	
6	Perdagangan Eceran Kaki Lima Dan Los Pasar Barang Listrik Dan Elektronik Bekas		X	X	X	X	X	X	X	X	X	X	X	X	T2,T3	X	T2,T3,B1,B2,B3,B4	T2,T3,B1,B2,B3,B4	X	X	X	X	I	I	I	X	X	T1,T2,B1,B4	X	
7	Perdagangan Eceran Kaki Lima Dan Los Pasar Barang Bekas Campuran		X	X	X	X	X	X	X	X	X	X	X	X	T2,T3	X	T2,T3,B1,B2,B3,B4	T2,T3,B1,B2,B3,B4	X	X	X	X	I	I	I	X	X	T1,T2,B1,B4	X	
8	Perdagangan Eceran Kaki Lima Dan Los Pasar Barang Lainnya		X	X	X	X	X	X	X	X	X	X	X	X	T2,T3	X	T2,T3,B1,B2,B3,B4	T2,T3,B1,B2,B3,B4	X	X	X	X	I	I	I	X	X	T1,T2,B1,B4	X	
	Perdagangan Eceran Bukan di Toko, Kaki Lima dan Los Pasar																													

NO	ZONA	Lindung								Budidaya																		
	SUBZONA KEGIATAN	Badan Air	Perlindungan Setempat	Taman Kota	Taman Kecamatan	Taman Kelurahan	Taman RW	Pemukaman	Jalur Hijau	Badan jalan	Tanaman Pangan	Perkebunan	Pembangkitan Tenaga Listrik	Kawasan Peruntukan Industri	Pariwisata	Perumah Kepadatan Tinggi	Perumah Kepadatan Sedang	SPU Skala Kota	SPU Skala Kecamatan	SPU Skala Kelurahan	SPU Skala RW	Perdagangan dan Jasa Skala Kota	Perdagangan dan Jasa Skala WP	Perdagangan dan Jasa Skala SWP	Perkantoran	Instalasi Pengolahan Air Minum (IPAM)	Transportasi	Pertahanan dan keamanan
		BA	PS	RTH-2	RTH-3	RTH-4	RTH-5	RTH-7	RTH-8	BJ	P-1	P-3	PTL	KPI	W	R-2	R-3	SPU-1	SPU-2	SPU-3	SPU-4	K-1	K-2	K-3	KT	PL-3	TR	HK
	Perdagangan Eceran Melalui Pemesanan Pos Atau Internet																											
1	Perdagangan Eceran Melalui Media Untuk Komoditi Makanan, Minuman, Tembakau, Kimia, Farmasi, Kosmetik	X	X	X	X	X	X	X	X	X	X	X	X	T2,T3	X	T2,T3,B1,B2,B3,B4	T2,T3,B1,B2,B3,B4	X	X	X	X	I	I	I	X	X	T1,T2,B1,B4	X
2	Perdagangan Eceran Melalui Media Untuk Komoditi Tekstil, Pakaian, Alas Kaki Dan Barang Keperluan Pribadi	X	X	X	X	X	X	X	X	X	X	X	X	T2,T3	X	T2,T3,B1,B2,B3,B4	T2,T3,B1,B2,B3,B4	X	X	X	X	I	I	I	X	X	T1,T2,B1,B4	X
3	Perdagangan Eceran Melalui Media Untuk Barang Perlengkapan Rumah Tangga Dan Perlengkapan Dapur	X	X	X	X	X	X	X	X	X	X	X	X	T2,T3	X	T2,T3,B1,B2,B3,B4	T2,T3,B1,B2,B3,B4	X	X	X	X	I	I	I	X	X	T1,T2,B1,B4	X
4	Perdagangan Eceran Melalui Media Untuk Barang Campuran Sebagaimana Tersebut Dalam 47911 S.D. 47913	X	X	X	X	X	X	X	X	X	X	X	X	T2,T3	X	T2,T3,B1,B2,B3,B4	T2,T3,B1,B2,B3,B4	X	X	X	X	I	I	I	X	X	T1,T2,B1,B4	X
5	Perdagangan Eceran Melalui Media Untuk Berbagai Macam Barang Lainnya	X	X	X	X	X	X	X	X	X	X	X	X	T2,T3	X	T2,T3,B1,B2,B3,B4	T2,T3,B1,B2,B3,B4	X	X	X	X	I	I	I	X	X	T1,T2,B1,B4	X
	Perdagangan Eceran Atas Dasar Balas Jasa (Fee) Atau Kontrak																											
1	Perdagangan Eceran Atas Dasar Balas Jasa (Fee) Atau Kontrak	X	X	X	X	X	X	X	X	X	X	X	X	T2,T3	X	T2,T3,B1,B2,B3,B4	T2,T3,B1,B2,B3,B4	X	X	X	X	I	I	I	X	X	T1,T2,B1,B4	X
	Perdagangan Eceran Bukan Di Toko, Kios, Kaki Lima dan Los Pasar Lainnya																											



NO	ZONA		Lindung							Budidaya																			
	SUBZONA	KEGIATAN	Badan Air	Perlindungan Setempat	Taman Kota	Taman Kecamatan	Taman Kelurahan	Taman RW	Pemakaman	Jalur Hijau	Badan jalan	Tanaman Pangan	Perkebunan	Pembangkitan Tenaga Listrik	Kawasan Peruntukan Industri	Pariwisata	Perumah Kepadatan Tinggi	Perumah Kepadatan Sedang	SPU Skala Kota	SPU Skala Kecamatan	SPU Skala Kelurahan	SPU Skala RW	Perdagangan dan Jasa Skala Kota	Perdagangan dan Jasa Skala WP	Perdagangan dan Jasa Skala SWP	Perkantoran	Instalasi Pengolahan Air Minum (IPAM)	Transportasi	Pertahanan dan keamanan
			BA	PS	RTH-2	RTH-3	RTH-4	RTH-5	RTH-7	RTH-8	BJ	P-1	P-3	PTL	KPI	W	R-2	R-3	SPU-1	SPU-2	SPU-3	SPU-4	K-1	K-2	K-3	KT	PL-3	TR	HK
1	Perdagangan Eceran Keliling Komoditi Makanan Dari Hasil Pertanian		X	X	X	X	X	X	X	X	X	X	X	X	T2,T3	X	T2,T3,B1,B2,B3,B4	T2,T3,B1,B2,B3,B4	X	X	X	X	I	I	I	X	X	T1,T2,B1,B4	X
2	Perdagangan Eceran Keliling Komoditi Makanan, Minuman Atau Tembakau Hasil Industri Pengolahan		X	X	X	X	X	X	X	X	X	X	X	X	T2,T3	X	T2,T3,B1,B2,B3,B4	T2,T3,B1,B2,B3,B4	X	X	X	X	I	I	I	X	X	T1,T2,B1,B4	X
3	Perdagangan Eceran Keliling Bahan Kimia, Farmasi, Kosmetik Dan Alat Laboratorium		X	X	X	X	X	X	X	X	X	X	X	X	T2,T3	X	T2,T3,B1,B2,B3,B4	T2,T3,B1,B2,B3,B4	X	X	X	X	I	I	I	X	X	T1,T2,B1,B4	X
4	Perdagangan Eceran Keliling Tekstil, Pakaian, Alas Kaki Dan Barang Keperluan Pribadi		X	X	X	X	X	X	X	X	X	X	X	X	T2,T3	X	T2,T3,B1,B2,B3,B4	T2,T3,B1,B2,B3,B4	X	X	X	X	I	I	I	X	X	T1,T2,B1,B4	X
5	Perdagangan Eceran Keliling Perlengkapan Rumah Tangga Dan Perlengkapan Dapur		X	X	X	X	X	X	X	X	X	X	X	X	T2,T3	X	T2,T3,B1,B2,B3,B4	T2,T3,B1,B2,B3,B4	X	X	X	X	I	I	I	X	X	T1,T2,B1,B4	X
6	Perdagangan eceran Keliling Bahan Bakar dan Minyak Pelumas		X	X	X	X	X	X	X	X	X	X	X	X	T2,T3	X	T2,T3,B1,B2,B3,B4	T2,T3,B1,B2,B3,B4	X	X	X	X	I	I	I	X	X	T1,T2,B1,B4	X
7	Perdagangan Eceran Keliling Kertas, Barang Dari Kertas, Alat Tulis, Barang Cetakan, Alat Olahraga, Alat Musik, Alat Fotografi Dan Komputer		X	X	X	X	X	X	X	X	X	X	X	X	T2,T3	X	T2,T3,B1,B2,B3,B4	T2,T3,B1,B2,B3,B4	X	X	X	X	I	I	I	X	X	T1,T2,B1,B4	X
8	Perdagangan Eceran Keliling Barang Kerajinan, Mainan Anak-Anak Dan Lukisan		X	X	X	X	X	X	X	X	X	X	X	X	T2,T3	X	T2,T3,B1,B2,B3,B4	T2,T3,B1,B2,B3,B4	X	X	X	X	I	I	I	X	X	T1,T2,B1,B4	X
9	Perdagangan Eceran Bukan Di Toko, Kios, Kaki Lima Dan Los Pasar Lainnya Ytdl		X	X	X	X	X	X	X	X	X	X	X	X	T2,T3	X	T2,T3,B1,B2,B3,B4	T2,T3,B1,B2,B3,B4	X	X	X	X	I	I	I	X	X	T1,T2,B1,B4	X

NO	ZONA		Lindung							Budidaya																			
	SUBZONA	KEGIATAN	Badan Air	Perlindungan Setempat	Taman Kota	Taman Kecamatan	Taman Kelurahan	Taman RW	Pemukaman	Jalur Hijau	Badan jalan	Tanaman Pangan	Perkebunan	Pembangkitan Tenaga Listrik	Kawasan Peruntukan Industri	Pariwisata	Perumah Kepadatan Tinggi	Perumah Kepadatan Sedang	SPU Skala Kota	SPU Skala Kecamatan	SPU Skala Kelurahan	SPU Skala RW	Perdagangan dan Jasa Skala Kota	Perdagangan dan Jasa Skala WP	Perdagangan dan Jasa Skala SWP	Perkantoran	Instalasi Pengolahan Air Minum (IPAM)	Transportasi	Pertahanan dan keamanan
			BA	PS	RTH-2	RTH-3	RTH-4	RTH-5	RTH-7	RTH-8	BJ	P-1	P-3	PTL	KPI	W	R-2	R-3	SPU-1	SPU-2	SPU-3	SPU-4	K-1	K-2	K-3	KT	PL-3	TR	HK
H	PENGANGKUTAN DAN PERGUDANGAN																												
49	Angkutan Darat dan Angkutan Melalui Saluran Pipa																												
	Angkutan Jalan Rel																												
	Angkutan Jalan Rel untuk Penumpang																												
1	Angkutan Jalan Rel untuk Penumpang		X	T2,T3,B1,B2,B3,B4	X	X	X	X	X	T2,T3,B1,B2,B3,B4	T2,T3,B4	T2,T3,B2,B4	B4	T2,T3,B4	T2,T3,B4	T2,T3,B1,B2,B3,B4	T2,T3,B1,B2,B3,B4	T2,T3,B4	T2,T3,B4	T2,T3,B4	T2,T3,B4	T2,T3,B1,B2,B3,B4	T2,T3,B1,B2,B3,B4	T2,T3,B1,B2,B3,B4	T2,T3,B1,B2,B3,B4	T2,T3,B4	T2,T3,B4	I	T2,T3,B4
	Angkutan Jalan Rel untuk Barang																												
1	Angkutan Jalan Rel untuk Barang		X	T2,T3,B1,B2,B3,B4	X	X	X	X	X	T2,T3,B1,B2,B3,B4	T2,T3,B2,B4	B4	T2,T3,B4	T2,T3,B4	T2,T3,B1,B2,B3,B4	T2,T3,B1,B2,B3,B4	T2,T3,B4	T2,T3,B4	T2,T3,B4	T2,T3,B4	T2,T3,B1,B2,B3,B4	T2,T3,B1,B2,B3,B4	T2,T3,B1,B2,B3,B4	T2,T3,B1,B2,B3,B4	T2,T3,B4	T2,T3,B4	I	T2,T3,B4	
	Angkutan Bus																												
	Angkutan Bus Dalam Trayek																												

NO	ZONA		Lindung							Budidaya																			
	SUBZONA	KEGIATAN	Badan Air	Perlindungan Setempat	Taman Kota	Taman Kecamatan	Taman Kelurahan	Taman RW	Pemukaman	Jalur Hijau	Badan jalan	Tanaman Pangan	Perkebunan	Pembangkitan Tenaga Listrik	Kawasan Peruntukan Industri	Pariwisata	Perumah Kepadatan Tinggi	Perumah Kepadatan Sedang	SPU Skala Kota	SPU Skala Kecamatan	SPU Skala Kelurahan	SPU Skala RW	Perdagangan dan Jasa Skala Kota	Perdagangan dan Jasa Skala WP	Perdagangan dan Jasa Skala SWP	Perkantoran	Instalasi Pengolahan Air Minum (IPAM)	Transportasi	Pertahanan dan keamanan
			BA	PS	RTH-2	RTH-3	RTH-4	RTH-5	RTH-7	RTH-8	BJ	P-1	P-3	PTL	KPI	W	R-2	R-3	SPU-1	SPU-2	SPU-3	SPU-4	K-1	K-2	K-3	KT	PL-3	TR	HK
1	Angkutan Bus Antarkota Antarprovinsi (AKAP)		X	T2,T3,B1,B2,B3,B4	X	X	X	X	X	B4	X	B4	X	X	X	X	T2,T3,B1,B2,B3,B4	T2,T3,B1,B2,B3,B4	X	X	X	X	T2,T3,B1,B2,B3,B4	T2,T3,B1,B2,B3,B4	T2,T3,B1,B2,B3,B4	X	X	I	X
2	Angkutan Bus Perbatasan		X	T2,T3,B1,B2,B3,B4	X	X	X	X	X	B4	X	B4	X	X	X	X	T2,T3,B1,B2,B3,B4	T2,T3,B1,B2,B3,B4	X	X	X	X	T2,T3,B1,B2,B3,B4	T2,T3,B1,B2,B3,B4	T2,T3,B1,B2,B3,B4	X	X	I	X
3	Angkutan Bus Antarkota Dalam Provinsi (AKDP)		X	T2,T3,B1,B2,B3,B4	X	X	X	X	X	B4	X	B4	X	X	X	X	T2,T3,B1,B2,B3,B4	T2,T3,B1,B2,B3,B4	X	X	X	X	T2,T3,B1,B2,B3,B4	T2,T3,B1,B2,B3,B4	T2,T3,B1,B2,B3,B4	X	X	I	X
4	Angkutan Bus Kota		X	T2,T3,B1,B2,B3,B4	X	X	X	X	X	B4	X	B4	X	X	X	X	T2,T3,B1,B2,B3,B4	T2,T3,B1,B2,B3,B4	X	X	X	X	T2,T3,B1,B2,B3,B4	T2,T3,B1,B2,B3,B4	T2,T3,B1,B2,B3,B4	X	X	I	X
5	Angkutan Bus Lintas Batas Negara		X	T2,T3,B1,B2,B3,B4	X	X	X	X	X	B4	X	B4	X	X	X	X	T2,T3,B1,B2,B3,B4	T2,T3,B1,B2,B3,B4	X	X	X	X	T2,T3,B1,B2,B3,B4	T2,T3,B1,B2,B3,B4	T2,T3,B1,B2,B3,B4	X	X	I	X
6	Angkutan Bus Khusus		X	T2,T3,B1,B2,B3,B4	X	X	X	X	X	B4	X	B4	X	X	X	X	T2,T3,B1,B2,B3,B4	T2,T3,B1,B2,B3,B4	X	X	X	X	T2,T3,B1,B2,B3,B4	T2,T3,B1,B2,B3,B4	T2,T3,B1,B2,B3,B4	X	X	I	X
7	Angkutan Bus Dalam Trayek Lainnya		X	T2,T3,B1,B2,B3,B4	X	X	X	X	X	B4	X	B4	X	X	X	X	T2,T3,B1,B2,B3,B4	T2,T3,B1,B2,B3,B4	X	X	X	X	T2,T3,B1,B2,B3,B4	T2,T3,B1,B2,B3,B4	T2,T3,B1,B2,B3,B4	X	X	I	X
	Angkutan Tidak Dalam Trayek																												
1	Angkutan Bus Pariwisata		X	T2,T3,B1,B2,B3,B4	X	X	X	X	X	B4	X	B4	X	X	X	X	T2,T3,B1,B2,B3,B4	T2,T3,B1,B2,B3,B4	X	X	X	X	T2,T3,B1,B2,B3,B4	T2,T3,B1,B2,B3,B4	T2,T3,B1,B2,B3,B4	X	X	I	X

NO	ZONA		Lindung							Budidaya																			
	SUBZONA	KEGIATAN	Badan Air	Perlindungan Setempat	Taman Kota	Taman Kecamatan	Taman Kelurahan	Taman RW	Pemukaman	Jalur Hijau	Badan jalan	Tanaman Pangan	Perkebunan	Pembangkitan Tenaga Listrik	Kawasan Peruntukan Industri	Pariwisata	Perumah Kepadatan Tinggi	Perumah Kepadatan Sedang	SPU Skala Kota	SPU Skala Kecamatan	SPU Skala Kelurahan	SPU Skala RW	Perdagangan dan Jasa Skala Kota	Perdagangan dan Jasa Skala WP	Perdagangan dan Jasa Skala SWP	Perkantoran	Instalasi Pengolahan Air Minum (IPAM)	Transportasi	Pertahanan dan keamanan
			BA	PS	RTH-2	RTH-3	RTH-4	RTH-5	RTH-7	RTH-8	BJ	P-1	P-3	PTL	KPI	W	R-2	R-3	SPU-1	SPU-2	SPU-3	SPU-4	K-1	K-2	K-3	KT	PL-3	TR	HK
2	Angkutan Bus Tidak Dalam Trayek Lainnya		X	T2,T3,B1,B2,B3,B4	X	X	X	X	X	B4	X	B4	X	X	X	X	T2,T3,B1,B2,B3,B4	T2,T3,B1,B2,B3,B4	X	X	X	X	T2,T3,B1,B2,B3,B4	T2,T3,B1,B2,B3,B4	T2,T3,B1,B2,B3,B4	X	X	I	X
	Angkutan Melalui Saluran Pipa																												
	Angkutan Melalui Saluran Pipa																												
1	Angkutan Melalui Saluran Pipa		X	T2,T3,B1,B2,B3,B4	X	X	X	X	X	T2,T3,B4	X	X	X	T2,T3,B4	X	T2,T3,B1,B2,B3,B4	T2,T3,B1,B2,B3,B4	T2,T3,B1,B2,B3,B4	T2,T3,B1,B2,B3,B4	T2,T3,B1,B2,B3,B4	T2,T3,B1,B2,B3,B4	T2,T3,B1,B2,B3,B4	T2,T3,B1,B2,B3,B4	T2,T3,B1,B2,B3,B4	T2,T3,B1,B2,B3,B4	X	X	I	X
	Angkutan Darat bukan Bus																												
	Angkutan Darat Bukan Bus untuk Penumpang, Dalam Trayek																												
1	Angkutan Perbatasan Bukan Bus, Dalam Trayek		X	T2,T3,B1,B2,B3,B4	X	X	X	X	X	B4	X	B4	X	T2,T3,B4	X	T2,T3,B1,B2,B3,B4	T2,T3,B1,B2,B3,B4	X	X	X	X	T2,T3,B1,B2,B3,B4	T2,T3,B1,B2,B3,B4	T2,T3,B1,B2,B3,B4	X	X	I	X	
2	Angkutan Antarkota Dalam Provinsi (AKDP) Bukan Bus, Dalam Trayek		X	T2,T3,B1,B2,B3,B4	X	X	X	X	X	B4	X	B4	X	T2,T3,B4	X	T2,T3,B1,B2,B3,B4	T2,T3,B1,B2,B3,B4	X	X	X	X	T2,T3,B1,B2,B3,B4	T2,T3,B1,B2,B3,B4	T2,T3,B1,B2,B3,B4	X	X	I	X	
3	Angkutan Perkotaan Bukan Bus, Dalam Trayek		X	T2,T3,B1,B2,B3,B4	X	X	X	X	X	B4	X	B4	X	T2,T3,B4	X	T2,T3,B1,B2,B3,B4	T2,T3,B1,B2,B3,B4	X	X	X	X	T2,T3,B1,B2,B3,B4	T2,T3,B1,B2,B3,B4	T2,T3,B1,B2,B3,B4	X	X	I	X	

NO	ZONA		Lindung							Budidaya																			
	SUBZONA	KEGIATAN	Badan Air	Perlindungan Setempat	Taman Kota	Taman Kecamatan	Taman Kelurahan	Taman RW	Pemukaman	Jalur Hijau	Badan jalan	Tanaman Pangan	Perkebunan	Pembangkitan Tenaga Listrik	Kawasan Peruntukan Industri	Pariwisata	Perumah Kepadatan Tinggi	Perumah Kepadatan Sedang	SPU Skala Kota	SPU Skala Kecamatan	SPU Skala Kelurahan	SPU Skala RW	Perdagangan dan Jasa Skala Kota	Perdagangan dan Jasa Skala WP	Perdagangan dan Jasa Skala SWP	Perkantoran	Instalasi Pengolahan Air Minum (IPAM)	Transportasi	Pertahanan dan keamanan
			BA	PS	RTH-2	RTH-3	RTH-4	RTH-5	RTH-7	RTH-8	BJ	P-1	P-3	PTL	KPI	W	R-2	R-3	SPU-1	SPU-2	SPU-3	SPU-4	K-1	K-2	K-3	KT	PL-3	TR	HK
4	Angkutan Perdesaan Bukan Bus, Dalam Trayek		X	T2,T3,B1,B2,B3,B4	X	X	X	X	X	B4	X	B4	X	T2,T3,B4	X	T2,T3,B1,B2,B3,B4	T2,T3,B1,B2,B3,B4	X	X	X	X	T2,T3,B1,B2,B3,B4	T2,T3,B1,B2,B3,B4	T2,T3,B1,B2,B3,B4	X	X	I	X	
5	Angkutan Darat Khusus Bukan Bus		X	T2,T3,B1,B2,B3,B4	X	X	X	X	X	B4	X	B4	X	T2,T3,B4	X	T2,T3,B1,B2,B3,B4	T2,T3,B1,B2,B3,B4	X	X	X	X	T2,T3,B1,B2,B3,B4	T2,T3,B1,B2,B3,B4	T2,T3,B1,B2,B3,B4	X	X	I	X	
6	Angkutan Darat Bukan Bus untuk Penumpang Lainnya, Dalam Trayek		X	T2,T3,B1,B2,B3,B4	X	X	X	X	X	B4	X	B4	X	T2,T3,B4	X	T2,T3,B1,B2,B3,B4	T2,T3,B1,B2,B3,B4	X	X	X	X	T2,T3,B1,B2,B3,B4	T2,T3,B1,B2,B3,B4	T2,T3,B1,B2,B3,B4	X	X	I	X	
	Angkutan Darat Lainnya untuk Penumpang																												
1	Angkutan Taksi		X	T2,T3,B1,B2,B3,B4	X	X	X	X	X	B4	X	B4	X	T2,T3,B4	X	T2,T3,B1,B2,B3,B4	T2,T3,B1,B2,B3,B4	T2,T3,B1,B2,B3,B4	T2,T3,B1,B2,B3,B4	T2,T3,B1,B2,B3,B4	T2,T3,B1,B2,B3,B4	T2,T3,B1,B2,B3,B4	T2,T3,B1,B2,B3,B4	T2,T3,B1,B2,B3,B4	T2,T3,B1,B2,B3,B4	X	X	I	X
2	Angkutan Sewa		X	T2,T3,B1,B2,B3,B4	X	X	X	X	X	B4	X	B4	X	T2,T3,B4	X	T2,T3,B1,B2,B3,B4	T2,T3,B1,B2,B3,B4	T2,T3,B1,B2,B3,B4	T2,T3,B1,B2,B3,B4	T2,T3,B1,B2,B3,B4	T2,T3,B1,B2,B3,B4	T2,T3,B1,B2,B3,B4	T2,T3,B1,B2,B3,B4	T2,T3,B1,B2,B3,B4	T2,T3,B1,B2,B3,B4	X	X	I	X
3	Angkutan Tidak Bermotor untuk Penumpang		X	T2,T3,B1,B2,B3,B4	X	X	X	X	X	B4	X	B4	X	T2,T3,B4	X	T2,T3,B1,B2,B3,B4	T2,T3,B1,B2,B3,B4	T2,T3,B1,B2,B3,B4	T2,T3,B1,B2,B3,B4	T2,T3,B1,B2,B3,B4	T2,T3,B1,B2,B3,B4	T2,T3,B1,B2,B3,B4	T2,T3,B1,B2,B3,B4	T2,T3,B1,B2,B3,B4	T2,T3,B1,B2,B3,B4	X	X	I	X
4	Angkutan Ojek Motor		X	T2,T3,B1,B2,B3,B4	X	X	X	X	X	B4	X	B4	X	T2,T3,B4	X	T2,T3,B1,B2,B3,B4	T2,T3,B1,B2,B3,B4	T2,T3,B1,B2,B3,B4	T2,T3,B1,B2,B3,B4	T2,T3,B1,B2,B3,B4	T2,T3,B1,B2,B3,B4	T2,T3,B1,B2,B3,B4	T2,T3,B1,B2,B3,B4	T2,T3,B1,B2,B3,B4	T2,T3,B1,B2,B3,B4	X	X	I	X
5	Angkutan Darat Wisata		X	T2,T3,B1,B2,B3,B4	X	X	X	X	X	B4	X	B4	X	T2,T3,B4	X	T2,T3,B1,B2,B3,B4	T2,T3,B1,B2,B3,B4	T2,T3,B1,B2,B3,B4	T2,T3,B1,B2,B3,B4	T2,T3,B1,B2,B3,B4	T2,T3,B1,B2,B3,B4	T2,T3,B1,B2,B3,B4	T2,T3,B1,B2,B3,B4	T2,T3,B1,B2,B3,B4	T2,T3,B1,B2,B3,B4	X	X	I	X

NO	ZONA		Lindung							Budidaya																			
	SUBZONA	KEGIATAN	Badan Air	Perlindungan Setempat	Taman Kota	Taman Kecamatan	Taman Kelurahan	Taman RW	Pemukaman	Jalur Hijau	Badan jalan	Tanaman Pangan	Perkebunan	Pembangkitan Tenaga Listrik	Kawasan Peruntukan Industri	Pariwisata	Perumah Kepadatan Tinggi	Perumah Kepadatan Sedang	SPU Skala Kota	SPU Skala Kecamatan	SPU Skala Kelurahan	SPU Skala RW	Perdagangan dan Jasa Skala Kota	Perdagangan dan Jasa Skala WP	Perdagangan dan Jasa Skala SWP	Perkantoran	Instalasi Pengolahan Air Minum (IPAM)	Transportasi	Pertahanan dan keamanan
			BA	PS	RTH-2	RTH-3	RTH-4	RTH-5	RTH-7	RTH-8	BJ	P-1	P-3	PTL	KPI	W	R-2	R-3	SPU-1	SPU-2	SPU-3	SPU-4	K-1	K-2	K-3	KT	PL-3	TR	HK
6	Angkutan Sewa Khusus		X	T2,T3,B1,B2,B3,B4	X	X	X	X	X	B4	X	B4	X	T2,T3,B4	X	T2,T3,B1,B2,B3,B4	T2,T3,B1,B2,B3,B4	T2,T3,B1,B2,B3,B4	T2,T3,B1,B2,B3,B4	T2,T3,B1,B2,B3,B4	T2,T3,B1,B2,B3,B4	T2,T3,B1,B2,B3,B4	T2,T3,B1,B2,B3,B4	T2,T3,B1,B2,B3,B4	X	X	I	X	
7	Angkutan Darat Lainnya untuk Penumpang		X	T2,T3,B1,B2,B3,B4	X	X	X	X	X	B4	X	B4	X	T2,T3,B4	X	T2,T3,B1,B2,B3,B4	T2,T3,B1,B2,B3,B4	T2,T3,B1,B2,B3,B4	T2,T3,B1,B2,B3,B4	T2,T3,B1,B2,B3,B4	T2,T3,B1,B2,B3,B4	T2,T3,B1,B2,B3,B4	T2,T3,B1,B2,B3,B4	T2,T3,B1,B2,B3,B4	X	X	I	X	
	Angkutan Darat untuk Barang																												
1	Angkutan Bermotor untuk Barang Umum		X	T2,T3,B1,B2,B3,B4	X	X	X	X	X	B4	X	B4	X	T2,T3,B4	X	T2,T3,B1,B2,B3,B4	T2,T3,B1,B2,B3,B4	T2,T3,B1,B2,B3,B4	T2,T3,B1,B2,B3,B4	T2,T3,B1,B2,B3,B4	T2,T3,B1,B2,B3,B4	T2,T3,B1,B2,B3,B4	T2,T3,B1,B2,B3,B4	T2,T3,B1,B2,B3,B4	X	X	I	X	
2	Angkutan Bermotor untuk Barang Khusus		X	T2,T3,B1,B2,B3,B4	X	X	X	X	X	B4	X	B4	X	T2,T3,B4	X	T2,T3,B1,B2,B3,B4	T2,T3,B1,B2,B3,B4	T2,T3,B1,B2,B3,B4	T2,T3,B1,B2,B3,B4	T2,T3,B1,B2,B3,B4	T2,T3,B1,B2,B3,B4	T2,T3,B1,B2,B3,B4	T2,T3,B1,B2,B3,B4	T2,T3,B1,B2,B3,B4	X	X	I	X	
3	Angkutan Tidak Bermotor untuk Barang Umum		X	T2,T3,B1,B2,B3,B4	X	X	X	X	X	B4	X	B4	X	T2,T3,B4	X	T2,T3,B1,B2,B3,B4	T2,T3,B1,B2,B3,B4	T2,T3,B1,B2,B3,B4	T2,T3,B1,B2,B3,B4	T2,T3,B1,B2,B3,B4	T2,T3,B1,B2,B3,B4	T2,T3,B1,B2,B3,B4	T2,T3,B1,B2,B3,B4	T2,T3,B1,B2,B3,B4	X	X	I	X	
	Angkutan Jalan Rel Perkotaan dan Wisata untuk Penumpang																												
1	Angkutan Jalan Rel Perkotaan		X	T2,T3,B1,B2,B3,B4	X	X	X	X	X	T2,T3,B4	T2,T3,B2,B4	B4	T2,T3,B1,B2,B3,B4	T2,T3,B4	T2,T3,B1,B2,B3,B4	T2,T3,B1,B2,B3,B4	T2,T3,B1,B2,B3,B4	T2,T3,B1,B2,B3,B4	T2,T3,B1,B2,B3,B4	T2,T3,B1,B2,B3,B4	T2,T3,B1,B2,B3,B4	T2,T3,B1,B2,B3,B4	T2,T3,B1,B2,B3,B4	T2,T3,B1,B2,B3,B4	T2,T3,B1,B2,B3,B4	T2,T3,B1,B2,B3,B4	I	T2,T3,B1,B2,B3,B4	
2	Angkutan Jalan Rel Wisata		X	T2,T3,B1,B2,B3,B4	X	X	X	X	X	T2,T3,B4	T2,T3,B2,B4	B4	T2,T3,B1,B2,B3,B4	T2,T3,B4	T2,T3,B1,B2,B3,B4	T2,T3,B1,B2,B3,B4	T2,T3,B1,B2,B3,B4	T2,T3,B1,B2,B3,B4	T2,T3,B1,B2,B3,B4	T2,T3,B1,B2,B3,B4	T2,T3,B1,B2,B3,B4	T2,T3,B1,B2,B3,B4	T2,T3,B1,B2,B3,B4	T2,T3,B1,B2,B3,B4	T2,T3,B1,B2,B3,B4	T2,T3,B1,B2,B3,B4	I	T2,T3,B1,B2,B3,B4	

NO	ZONA		Lindung							Budidaya																			
	SUBZONA	KEGIATAN	Badan Air	Perlindungan Setempat	Taman Kota	Taman Kecamatan	Taman Kelurahan	Taman RW	Pemukaman	Jalur Hijau	Badan jalan	Tanaman Pangan	Perkebunan	Pembangkitan Tenaga Listrik	Kawasan Peruntukan Industri	Pariwisata	Perumah Kepadatan Tinggi	Perumah Kepadatan Sedang	SPU Skala Kota	SPU Skala Kecamatan	SPU Skala Kelurahan	SPU Skala RW	Perdagangan dan Jasa Skala Kota	Perdagangan dan Jasa Skala WP	Perdagangan dan Jasa Skala SWP	Perkantoran	Instalasi Pengolahan Air Minum (IPAM)	Transportasi	Pertahanan dan keamanan
			BA	PS	RTH-2	RTH-3	RTH-4	RTH-5	RTH-7	RTH-8	BJ	P-1	P-3	PTL	KPI	W	R-2	R-3	SPU-1	SPU-2	SPU-3	SPU-4	K-1	K-2	K-3	KT	PL-3	TR	HK
	Angkutan Jalan Rel Lainnya																												
1	Angkutan Jalan Rel Lainnya	X	T2,T3,B1,B2,B3,B4	X	X	X	X	X	T2,T3,B1,B2,B3,B4	T2,T3,B4	X	B4	T2,T3,B1,B2,B3,B4	T2,T3,B4	T2,T3,B1,B2,B3,B4	T2,T3,B1,B2,B3,B4	T2,T3,B1,B2,B3,B4	T2,T3,B1,B2,B3,B4	T2,T3,B1,B2,B3,B4	T2,T3,B1,B2,B3,B4	T2,T3,B1,B2,B3,B4	T2,T3,B1,B2,B3,B4	T2,T3,B1,B2,B3,B4	T2,T3,B1,B2,B3,B4	T2,T3,B1,B2,B3,B4	T2,T3,B1,B2,B3,B4	I	T2,T3,B1,B2,B3,B4	
50	Angkutan Perairan																												
	Angkutan Laut																												
	Angkutan Laut Dalam Negeri untuk Penumpang																												
1	Angkutan Laut Dalam Negeri Liner dan Tramper untuk Penumpang	X	X	X	X	X	X	X	X	X	X	X	X	T2,T3,B4	X	X	X	X	X	X	X	X	X	X	X	X	X	I	X
2	Angkutan Laut Perairan Pelabuhan Dalam Negeri untuk Penumpang	X	X	X	X	X	X	X	X	X	X	X	X	T2,T3,B4	X	X	X	X	X	X	X	X	X	X	X	X	X	I	X
3	Angkutan Laut Dalam Negeri untuk Wisata	X	X	X	X	X	X	X	X	X	X	X	X	T2,T3,B4	X	X	X	X	X	X	X	X	X	X	X	X	X	I	X
4	Angkutan Laut Dalam Negeri Perintis untuk Penumpang	X	X	X	X	X	X	X	X	X	X	X	X	T2,T3,B4	X	X	X	X	X	X	X	X	X	X	X	X	X	I	X

NO	ZONA	Lindung								Budidaya																		
	SUBZONA KEGIATAN	Badan Air	Perlindungan Setempat	Taman Kota	Taman Kecamatan	Taman Kelurahan	Taman RW	Pemukaman	Jalur Hijau	Badan jalan	Tanaman Pangan	Perkebunan	Pembangkitan Tenaga Listrik	Kawasan Peruntukan Industri	Pariwisata	Perumah Kepadatan Tinggi	Perumah Kepadatan Sedang	SPU Skala Kota	SPU Skala Kecamatan	SPU Skala Kelurahan	SPU Skala RW	Perdagangan dan Jasa Skala Kota	Perdagangan dan Jasa Skala WP	Perdagangan dan Jasa Skala SWP	Perkantoran	Instalasi Pengolahan Air Minum (IPAM)	Transportasi	Pertahanan dan keamanan
		BA	PS	RTH-2	RTH-3	RTH-4	RTH-5	RTH-7	RTH-8	BJ	P-1	P-3	PTL	KPI	W	R-2	R-3	SPU-1	SPU-2	SPU-3	SPU-4	K-1	K-2	K-3	KT	PL-3	TR	HK
	Angkutan Laut Luar Negeri untuk Penumpang																											
1	Angkutan Laut Luar Negeri Liner dan Tramper untuk Penumpang	X	X	X	X	X	X	X	X	X	X	X	X	T2,T3,B4	X	X	X	X	X	X	X	X	X	X	X	X	I	X
2	Angkutan Laut Luar Negeri untuk Wisata	X	X	X	X	X	X	X	X	X	X	X	X	T2,T3,B4	X	X	X	X	X	X	X	X	X	X	X	X	I	X
	Angkutan Laut Dalam Negeri untuk Barang																											
1	Angkutan Laut Dalam Negeri untuk Barang Umum	X	X	X	X	X	X	X	X	X	X	X	X	T2,T3,B4	X	X	X	X	X	X	X	X	X	X	X	X	I	X
2	Angkutan Laut Perairan Pelabuhan Dalam Negeri untuk Barang	X	X	X	X	X	X	X	X	X	X	X	X	T2,T3,B4	X	X	X	X	X	X	X	X	X	X	X	X	I	X
3	Angkutan Laut Dalam Negeri untuk Barang Khusus	X	X	X	X	X	X	X	X	X	X	X	X	T2,T3,B4	X	X	X	X	X	X	X	X	X	X	X	X	I	X
4	Angkutan Laut Dalam Negeri Perintis untuk Barang	X	X	X	X	X	X	X	X	X	X	X	X	T2,T3,B4	X	X	X	X	X	X	X	X	X	X	X	X	I	X
5	Angkutan Laut Dalam Negeri Pelayaran Rakyat	X	X	X	X	X	X	X	X	X	X	X	X	T2,T3,B4	X	X	X	X	X	X	X	X	X	X	X	X	I	X



NO	ZONA		Lindung							Budidaya																					
	SUBZONA	KEGIATAN	Badan Air	Perlindungan Setempat	Taman Kota	Taman Kecamatan	Taman Kelurahan	Taman RW	Pemukaman	Jalur Hijau	Badan jalan	Tanaman Pangan	Perkebunan	Pembangkitan Tenaga Listrik	Kawasan Peruntukan Industri	Pariwisata	Perumah Kepadatan Tinggi	Perumah Kepadatan Sedang	SPU Skala Kota	SPU Skala Kecamatan	SPU Skala Kelurahan	SPU Skala RW	Perdagangan dan Jasa Skala Kota	Perdagangan dan Jasa Skala WP	Perdagangan dan Jasa Skala SWP	Perkantoran	Instalasi Pengolahan Air Minum (IPAM)	Transportasi	Pertahanan dan keamanan		
			BA	PS	RTH-2	RTH-3	RTH-4	RTH-5	RTH-7	RTH-8	BJ	P-1	P-3	PTL	KPI	W	R-2	R-3	SPU-1	SPU-2	SPU-3	SPU-4	K-1	K-2	K-3	KT	PL-3	TR	HK		
	Angkutan Laut Luar Negeri untuk Barang																														
1	Angkutan Laut Luar Negeri untuk Barang Umum		X	X	X	X	X	X	X	X	X	X	X	X	T2,T3,B4	X	X	X	X	X	X	X	X	X	X	X	X	X	I	X	
2	Angkutan Laut Luar Negeri untuk Barang Khusus		X	X	X	X	X	X	X	X	X	X	X	X	T2,T3,B4	X	X	X	X	X	X	X	X	X	X	X	X	X	I	X	
3	Angkutan Laut Luar Negeri Pelayaran Rakyat		X	X	X	X	X	X	X	X	X	X	X	X	T2,T3,B4	X	X	X	X	X	X	X	X	X	X	X	X	X	I	X	
	Angkutan Sungai, Danau dan Penyeberangan																														
	Angkutan Sungai, Danau dan Penyeberangan untuk Penumpang																														
1	Angkutan Sungai dan Danau Liner (Trayek Tetap dan Teratur) untuk Penumpang		T2,T3,B4	T2,T3,B4	X	X	X	X	X	X	X	X	X	X	T2,T3,B4	X	X	X	X	X	X	X	X	X	X	X	X	X	I	X	
2	Angkutan Sungai dan Danau Liner (Trayek Tidak Tetap dan Tidak Teratur) untuk Penumpang		T2,T3,B4	T2,T3,B4	X	X	X	X	X	X	X	X	X	X	T2,T3,B4	X	X	X	X	X	X	X	X	X	X	X	X	X	I	X	
3	Angkutan Sungai dan Danau untuk Wisata dan YBDI		T2,T3,B4	T2,T3,B4	X	X	X	X	X	X	X	X	X	X	T2,T3,B4	X	X	X	X	X	X	X	X	X	X	X	X	X	I	X	

NO	ZONA		Lindung							Budidaya																				
	SUBZONA	KEGIATAN	Badan Air	Perlindungan Setempat	Taman Kota	Taman Kecamatan	Taman Kelurahan	Taman RW	Pemakaman	Jalur Hijau	Badan jalan	Tanaman Pangan	Perkebunan	Pembangkitan Tenaga Listrik	Kawasan Peruntukan Industri	Pariwisata	Perumah Kepadatan Tinggi	Perumah Kepadatan Sedang	SPU Skala Kota	SPU Skala Kecamatan	SPU Skala Kelurahan	SPU Skala RW	Perdagangan dan Jasa Skala Kota	Perdagangan dan Jasa Skala WP	Perdagangan dan Jasa Skala SWP	Perkantoran	Instalasi Pengolahan Air Minum (IPAM)	Transportasi	Pertahanan dan keamanan	
			BA	PS	RTH-2	RTH-3	RTH-4	RTH-5	RTH-7	RTH-8	BJ	P-1	P-3	PTL	KPI	W	R-2	R-3	SPU-1	SPU-2	SPU-3	SPU-4	K-1	K-2	K-3	KT	PL-3	TR	HK	
4	Angkutan Penyeberangan Antarprovinsi untuk Penumpang		X	T2,T3,B4	X	X	X	X	X	X	X	X	X	X	T2,T3,B4	X	X	X	X	X	X	X	X	X	X	X	X	I	X	
5	Angkutan Penyeberangan Perintis Antarprovinsi untuk Penumpang		X	T2,T3,B4	X	X	X	X	X	X	X	X	X	X	T2,T3,B4	X	X	X	X	X	X	X	X	X	X	X	X	I	X	
6	Angkutan Penyeberangan Antarkabupaten/Kota untuk Penumpang		X	T2,T3,B4	X	X	X	X	X	X	X	X	X	X	T2,T3,B4	X	X	X	X	X	X	X	X	X	X	X	X	I	X	
7	Angkutan Penyeberangan Perintis Antarkabupaten/Kota untuk Penumpang		X	T2,T3,B4	X	X	X	X	X	X	X	X	X	X	T2,T3,B4	X	X	X	X	X	X	X	X	X	X	X	X	I	X	
8	Angkutan Penyeberangan Dalam Kabupaten/Kota untuk Penumpang		X	T2,T3,B4	X	X	X	X	X	X	X	X	X	X	T2,T3,B4	X	X	X	X	X	X	X	X	X	X	X	X	I	X	
9	Angkutan Penyeberangan Lainnya untuk Penumpang Termasuk Penyeberangan Antarnegara		X	T2,T3,B4	X	X	X	X	X	X	X	X	X	X	T2,T3,B4	X	X	X	X	X	X	X	X	X	X	X	X	I	X	
	Angkutan Sungai, Danau dan Penyeberangan untuk Barang																													
1	Angkutan Sungai dan Danau untuk Barang Umum dan/atau Hewan		T2,T3,B4	T2,T3,B4	X	X	X	X	X	X	X	X	X	X	T2,T3,B4	X	X	X	X	X	X	X	X	X	X	X	X	I	X	
2	Angkutan Sungai dan Danau untuk Barang Khusus		X	T2,T3,B4	X	X	X	X	X	X	X	X	X	X	T2,T3,B4	X	X	X	X	X	X	X	X	X	X	X	X	I	X	

NO	ZONA		Lindung							Budidaya																				
	SUBZONA	KEGIATAN	Badan Air	Perlindungan Setempat	Taman Kota	Taman Kecamatan	Taman Kelurahan	Taman RW	Pemukaman	Jalur Hijau	Badan jalan	Tanaman Pangan	Perkebunan	Pembangkitan Tenaga Listrik	Kawasan Peruntukan Industri	Pariwisata	Perumah Kepadatan Tinggi	Perumah Kepadatan Sedang	SPU Skala Kota	SPU Skala Kecamatan	SPU Skala Kelurahan	SPU Skala RW	Perdagangan dan Jasa Skala Kota	Perdagangan dan Jasa Skala WP	Perdagangan dan Jasa Skala SWP	Perkantoran	Instalasi Pengolahan Air Minum (IPAM)	Transportasi	Pertahanan dan keamanan	
			BA	PS	RTH-2	RTH-3	RTH-4	RTH-5	RTH-7	RTH-8	BJ	P-1	P-3	PTL	KPI	W	R-2	R-3	SPU-1	SPU-2	SPU-3	SPU-4	K-1	K-2	K-3	KT	PL-3	TR	HK	
3	Angkutan Sungai dan Danau Untuk Barang Berbahaya		X	T2,T3,B4	X	X	X	X	X	X	X	X	X	X	T2,T3,B4	X	X	X	X	X	X	X	X	X	X	X	X	I	X	
4	Angkutan Penyeberangan Umum Antarprovinsi untuk Barang		X	T2,T3,B4	X	X	X	X	X	X	X	X	X	X	T2,T3,B4	X	X	X	X	X	X	X	X	X	X	X	X	I	X	
5	Angkutan Penyeberangan Perintis Antarprovinsi untuk Barang		X	T2,T3,B4	X	X	X	X	X	X	X	X	X	X	T2,T3,B4	X	X	X	X	X	X	X	X	X	X	X	X	I	X	
6	Angkutan Penyeberangan Umum Antarkabupaten/Kota untuk Barang		X	T2,T3,B4	X	X	X	X	X	X	X	X	X	X	T2,T3,B4	X	X	X	X	X	X	X	X	X	X	X	X	I	X	
7	Angkutan Penyeberangan Perintis Antarkabupaten/Kota untuk Barang		X	T2,T3,B4	X	X	X	X	X	X	X	X	X	X	T2,T3,B4	X	X	X	X	X	X	X	X	X	X	X	X	I	X	
8	Angkutan Penyeberangan Umum Dalam Kabupaten/Kota untuk Barang		X	T2,T3,B4	X	X	X	X	X	X	X	X	X	X	T2,T3,B4	X	X	X	X	X	X	X	X	X	X	X	X	I	X	
9	Angkutan Penyeberangan Lainnya untuk Barang Termasuk Penyeberangan Antarnegara		X	T2,T3,B4	X	X	X	X	X	X	X	X	X	X	T2,T3,B4	X	X	X	X	X	X	X	X	X	X	X	X	I	X	
51	Angkutan Udara																													
	Angkutan Udara untuk Penumpang																													

NO	ZONA		Lindung							Budidaya																			
	SUBZONA / KEGIATAN		Badan Air	Perlindungan Setempat	Taman Kota	Taman Kecamatan	Taman Kelurahan	Taman RW	Pemukaman	Jalur Hijau	Badan jalan	Tanaman Pangan	Perkebunan	Pembangkitan Tenaga Listrik	Kawasan Peruntukan Industri	Pariwisata	Perumah Kepadatan Tinggi	Perumah Kepadatan Sedang	SPU Skala Kota	SPU Skala Kecamatan	SPU Skala Kelurahan	SPU Skala RW	Perdagangan dan Jasa Skala Kota	Perdagangan dan Jasa Skala WP	Perdagangan dan Jasa Skala SWP	Perkantoran	Instalasi Pengolahan Air Minum (IPAM)	Transportasi	Pertahanan dan keamanan
			BA	PS	RTH-2	RTH-3	RTH-4	RTH-5	RTH-7	RTH-8	BJ	P-1	P-3	PTL	KPI	W	R-2	R-3	SPU-1	SPU-2	SPU-3	SPU-4	K-1	K-2	K-3	KT	PL-3	TR	HK
	Angkutan Udara untuk Penumpang																												
1	Angkutan Udara Niaga Berjadwal Dalam Negeri untuk Penumpang atau Penumpang dan Kargo		X	X	X	X	X	X	X	X	X	X	X	X	X	X	X	X	X	X	X	X	X	X	X	X	X	I	X
2	Angkutan Udara Niaga Tidak Berjadwal Dalam Negeri untuk Penumpang atau Penumpang dan Kargo		X	X	X	X	X	X	X	X	X	X	X	X	X	X	X	X	X	X	X	X	X	X	X	X	X	I	X
3	Angkutan Udara Niaga Berjadwal Luar Negeri untuk Penumpang atau Penumpang dan Kargo		X	X	X	X	X	X	X	X	X	X	X	X	X	X	X	X	X	X	X	X	X	X	X	X	X	I	X
4	Angkutan Udara Niaga Tidak Berjadwal Luar Negeri untuk Penumpang atau Penumpang dan Kargo		X	X	X	X	X	X	X	X	X	X	X	X	X	X	X	X	X	X	X	X	X	X	X	X	X	I	X
5	Angkutan Udara Niaga Tidak Berjadwal Lainnya		X	X	X	X	X	X	X	X	X	X	X	X	X	X	X	X	X	X	X	X	X	X	X	X	X	I	X
6	Angkutan Udara untuk Olahraga		X	X	X	X	X	X	X	X	X	X	X	X	X	X	X	X	X	X	X	X	X	X	X	X	X	I	X
7	Angkutan Udara untuk Wisata		X	X	X	X	X	X	X	X	X	X	X	X	X	X	X	X	X	X	X	X	X	X	X	X	X	I	X

NO	ZONA		Lindung							Budidaya																			
	SUBZONA	KEGIATAN	Badan Air	Perlindungan Setempat	Taman Kota	Taman Kecamatan	Taman Kelurahan	Taman RW	Pemukaman	Jalur Hijau	Badan jalan	Tanaman Pangan	Perkebunan	Pembangkitan Tenaga Listrik	Kawasan Peruntukan Industri	Pariwisata	Perumah Kepadatan Tinggi	Perumah Kepadatan Sedang	SPU Skala Kota	SPU Skala Kecamatan	SPU Skala Kelurahan	SPU Skala RW	Perdagangan dan Jasa Skala Kota	Perdagangan dan Jasa Skala WP	Perdagangan dan Jasa Skala SWP	Perkantoran	Instalasi Pengolahan Air Minum (IPAM)	Transportasi	Pertahanan dan keamanan
			BA	PS	RTH-2	RTH-3	RTH-4	RTH-5	RTH-7	RTH-8	BJ	P-1	P-3	PTL	KPI	W	R-2	R-3	SPU-1	SPU-2	SPU-3	SPU-4	K-1	K-2	K-3	KT	PL-3	TR	HK
8	Angkutan Udara Bukan Niaga		X	X	X	X	X	X	X	X	X	X	X	X	X	X	X	X	X	X	X	X	X	X	X	X	X	I	X
9	Angkutan Udara untuk Penumpun Lainnya		X	X	X	X	X	X	X	X	X	X	X	X	X	X	X	X	X	X	X	X	X	X	X	X	X	I	X
	Angkutan Udara untuk Kargo																												
	Angkutan Udara untuk Kargo																												
1	Angkutan Udara Niaga Berjadwal Dalam Negeri untuk Kargo		X	X	X	X	X	X	X	X	X	X	X	X	X	X	X	X	X	X	X	X	X	X	X	X	X	I	X
2	Angkutan Udara Niaga Tidak Berjadwal Dalam Negeri untuk Kargo		X	X	X	X	X	X	X	X	X	X	X	X	X	X	X	X	X	X	X	X	X	X	X	X	X	I	X
3	Angkutan Udara Niaga Berjadwal Luar Negeri untuk Kargo		X	X	X	X	X	X	X	X	X	X	X	X	X	X	X	X	X	X	X	X	X	X	X	X	X	I	X
4	Angkutan Udara Niaga Tidak Berjadwal Luar Negeri untuk Kargo		X	X	X	X	X	X	X	X	X	X	X	X	X	X	X	X	X	X	X	X	X	X	X	X	X	I	X
52	Pergudangan dan Aktivitas Penunjang Angkutan																												

NO	ZONA		Lindung							Budidaya																				
	SUBZONA	KEGIATAN	Badan Air	Perlindungan Setempat	Taman Kota	Taman Kecamatan	Taman Kelurahan	Taman RW	Pemukaman	Jalur Hijau	Badan jalan	Tanaman Pangan	Perkebunan	Pembangkitan Tenaga Listrik	Kawasan Peruntukan Industri	Pariwisata	Perumah Kepadatan Tinggi	Perumah Kepadatan Sedang	SPU Skala Kota	SPU Skala Kecamatan	SPU Skala Kelurahan	SPU Skala RW	Perdagangan dan Jasa Skala Kota	Perdagangan dan Jasa Skala WP	Perdagangan dan Jasa Skala SWP	Perkantoran	Instalasi Pengolahan Air Minum (IPAM)	Transportasi	Pertahanan dan keamanan	
			BA	PS	RTH-2	RTH-3	RTH-4	RTH-5	RTH-7	RTH-8	BJ	P-1	P-3	PTL	KPI	W	R-2	R-3	SPU-1	SPU-2	SPU-3	SPU-4	K-1	K-2	K-3	KT	PL-3	TR	HK	
	Pergudangan dan Penyimpanan																													
	Pergudangan dan Penyimpanan																													
1	Pergudangan dan Penyimpanan		X	X	X	X	X	X	X	X	X	X	X	X	I	X	T2,T3,B1,B2,B3,B4	T2,T3,B1,B2,B3,B4	T2,T3,B1,B2,B3,B4	T2,T3,B1,B2,B3,B4	T2,T3,B1,B2,B3,B4	T2,T3,B1,B2,B3,B4	T2,T3,B1,B2,B3,B4	T2,T3,B1,B2,B3,B4	T2,T3,B1,B2,B3,B4	X	X	X	X	
2	Aktivitas Cold Storage		X	X	X	X	X	X	X	X	X	X	X	X	I	X	T2,T3,B1,B2,B3,B4	T2,T3,B1,B2,B3,B4	T2,T3,B1,B2,B3,B4	T2,T3,B1,B2,B3,B4	T2,T3,B1,B2,B3,B4	T2,T3,B1,B2,B3,B4	T2,T3,B1,B2,B3,B4	T2,T3,B1,B2,B3,B4	T2,T3,B1,B2,B3,B4	X	X	X	X	
3	Aktivitas Bounded Warehousing atau Wilayah Kawasan Berikat		X	X	X	X	X	X	X	X	X	X	X	X	I	X	X	X	X	X	X	X	T2,T3,B1,B2,B3,B4	T2,T3,B1,B2,B3,B4	T2,T3,B1,B2,B3,B4	X	X	X	X	
4	Penyimpanan Minyak dan Gas Bumi		X	X	X	X	X	X	X	X	X	X	X	X	I	X	X	X	X	X	X	X	T2,T3,B1,B2,B3,B4	T2,T3,B1,B2,B3,B4	T2,T3,B1,B2,B3,B4	X	X	X	X	
5	Aktivitas Penyimpanan B3		X	X	X	X	X	X	X	X	X	X	X	X	I	X	X	X	X	X	X	X	T2,T3,B1,B2,B3,B4	T2,T3,B1,B2,B3,B4	T2,T3,B1,B2,B3,B4	X	X	X	X	
6	Fasilitas Penyimpanan Sumber Radiasi Pengion		X	X	X	X	X	X	X	X	X	X	X	X	I	X	X	X	X	X	X	X	X	X	X	X	X	X	X	X
7	Penyimpanan yang Termasuk Dalam Naturally Occuring Radioactive Material (NORM)		X	X	X	X	X	X	X	X	X	X	X	X	I	X	X	X	X	X	X	X	X	X	X	X	X	X	X	X

NO	ZONA		Lindung							Budidaya																					
	SUBZONA	KEGIATAN	Badan Air	Perlindungan Setempat	Taman Kota	Taman Kecamatan	Taman Kelurahan	Taman RW	Pemukaman	Jalur Hijau	Badan jalan	Tanaman Pangan	Perkebunan	Pembangkitan Tenaga Listrik	Kawasan Peruntukan Industri	Pariwisata	Perumah Kepadatan Tinggi	Perumah Kepadatan Sedang	SPU Skala Kota	SPU Skala Kecamatan	SPU Skala Kelurahan	SPU Skala RW	Perdagangan dan Jasa Skala Kota	Perdagangan dan Jasa Skala WP	Perdagangan dan Jasa Skala SWP	Perkantoran	Instalasi Pengolahan Air Minum (IPAM)	Transportasi	Pertahanan dan keamanan		
			BA	PS	RTH-2	RTH-3	RTH-4	RTH-5	RTH-7	RTH-8	BJ	P-1	P-3	PTL	KPI	W	R-2	R-3	SPU-1	SPU-2	SPU-3	SPU-4	K-1	K-2	K-3	KT	PL-3	TR	HK		
8	Pengelola Gudang Sistem Resi Gudang		X	X	X	X	X	X	X	X	X	X	X	X	I	X	T2,T3,B1,B2,B3,B4	T2,T3,B1,B2,B3,B4	X	X	X	X	T2,T3,B1,B2,B3,B4	T2,T3,B1,B2,B3,B4	T2,T3,B1,B2,B3,B4	X	X	X	X		
9	Pergudangan dan Penyimpanan Lainnya		X	X	X	X	X	X	X	X	X	X	X	X	I	X	X	X	X	X	X	X	T2,T3,B1,B2,B3,B4	T2,T3,B1,B2,B3,B4	T2,T3,B1,B2,B3,B4	X	X	X	X		
	Aktivitas Penunjang Angkutan																														
	Aktivitas Penunjang Angkutan Darat																														
1	Aktivitas Terminal Darat		X	X	X	X	X	X	X	T2,T3,B2,B4	X	T2,T3,B1,B2,B3,B4	T2,T3,B1,B2,B3,B4	X	T2,T3,B4	X	T2,T3,B1,B2,B3,B4	T2,T3,B1,B2,B3,B4	T2,T3,B1,B2,B3,B4	T2,T3,B1,B2,B3,B4	T2,T3,B1,B2,B3,B4	T2,T3,B1,B2,B3,B4	T2,T3,B1,B2,B3,B4	T2,T3,B1,B2,B3,B4	T2,T3,B1,B2,B3,B4	X	X	I	X		
2	Aktivitas Stasiun Kereta Api		X	X	X	X	X	X	X	T2,T3,B1,B2,B3,B4	X	T2,T3,B1,B2,B3,B4	T2,T3,B1,B2,B3,B4	X	T2,T3,B4	X	T2,T3,B1,B2,B3,B4	T2,T3,B1,B2,B3,B4	T2,T3,B1,B2,B3,B4	T2,T3,B1,B2,B3,B4	T2,T3,B1,B2,B3,B4	T2,T3,B1,B2,B3,B4	T2,T3,B1,B2,B3,B4	T2,T3,B1,B2,B3,B4	T2,T3,B1,B2,B3,B4	T2,T3,B1,B2,B3,B4	T2,T3,B1,B2,B3,B4	I	T2,T3,B1,B2,B3,B4		
3	Aktivitas Jalan Tol		T2,T3,B2,B4	T2,T3,B2,B4	T2,T3,B2,B4	T2,T3,B2,B4	T2,T3,B2,B4	T2,T3,B2,B4	T2,T3,B2,B4	B4	B4	T2,T3,B2,B4	B4	X	I	T2,T3,B1,B2,B3,B4	I	I	I	I	I	I	I	I	I	I	X	X	I	X	
4	Aktivitas Perparkiran di Badan Jalan (On Street Parking)		X	X	X	X	X	X	X	x	T2,B4	X	X	X	X	X	X	X	X	X	X	X	X	X	X	X	X	X	I	X	
5	Aktivitas Perparkiran di Luar Badan Jalan (Off Street Parking)		X	X	X	X	X	X	X	T2,T3,B2,B4	T2,B4	X	X	X	T2,T3,B2,B4	T2,T3,B1,B2,B3,B4	T2,T3,B1,B2,B3,B4	T2,T3,B1,B2,B3,B4	T2,T3,B1,B2,B3,B4	T2,T3,B1,B2,B3,B4	T2,T3,B1,B2,B3,B4	T2,T3,B1,B2,B3,B4	T2,T3,B1,B2,B3,B4	T2,T3,B1,B2,B3,B4	T2,T3,B1,B2,B3,B4	X	X	I	X		

NO	ZONA		Lindung							Budidaya																				
	SUBZONA	KEGIATAN	Badan Air	Perlindungan Setempat	Taman Kota	Taman Kecamatan	Taman Kelurahan	Taman RW	Pemukaman	Jalur Hijau	Badan jalan	Tanaman Pangan	Perkebunan	Pembangkitan Tenaga Listrik	Kawasan Peruntukan Industri	Pariwisata	Perumah Kepadatan Tinggi	Perumah Kepadatan Sedang	SPU Skala Kota	SPU Skala Kecamatan	SPU Skala Kelurahan	SPU Skala RW	Perdagangan dan Jasa Skala Kota	Perdagangan dan Jasa Skala WP	Perdagangan dan Jasa Skala SWP	Perkantoran	Instalasi Pengolahan Air Minum (IPAM)	Transportasi	Pertahanan dan keamanan	
			BA	PS	RTH-2	RTH-3	RTH-4	RTH-5	RTH-7	RTH-8	BJ	P-1	P-3	PTL	KPI	W	R-2	R-3	SPU-1	SPU-2	SPU-3	SPU-4	K-1	K-2	K-3	KT	PL-3	TR	HK	
6	Aktivitas Penunjang Angkutan Darat Lainnya		X	X	X	X	X	X	X	T2,B4	X	X	X	T2,T3,B1,B2,B3,B4	T2,T3,B1,B2,B3,B4	T2,T3,B1,B2,B3,B4	T2,T3,B1,B2,B3,B4	T2,T3,B1,B2,B3,B4	T2,T3,B1,B2,B3,B4	T2,T3,B1,B2,B3,B4	T2,T3,B1,B2,B3,B4	T2,T3,B1,B2,B3,B4	T2,T3,B1,B2,B3,B4	T2,T3,B1,B2,B3,B4	T2,T3,B1,B2,B3,B4	X	X	I	X	
	Aktivitas Penunjang Angkutan Perairan																													
1	Aktivitas Pelayanan Kepelabuhan Laut		X	X	X	X	X	X	X	X	X	X	X	T2,T3,B1,B2,B3,B4	X	X	X	X	X	X	X	X	X	X	X	X	X	X	I	X
2	Aktivitas Pelayanan Kepelabuhan Sungai dan Danau		X	X	X	X	X	X	X	X	X	X	X	T2,T3,B1,B2,B3,B4	X	X	X	X	X	X	X	X	X	X	X	X	X	X	I	X
3	Aktivitas Pelayanan Kepelabuhan Penyeberangan		X	X	X	X	X	X	X	X	X	X	X	T2,T3,B1,B2,B3,B4	X	X	X	X	X	X	X	X	X	X	X	X	X	I	X	
4	Aktivitas Pelabuhan Perikanan		X	X	X	X	X	X	X	X	X	X	X	T2,T3,B1,B2,B3,B4	X	X	X	X	X	X	X	X	X	X	X	X	X	I	X	
5	Aktivitas Pengelolaan Kapal		X	X	X	X	X	X	X	X	X	X	X	T2,T3,B1,B2,B3,B4	X	X	X	X	X	X	X	X	X	X	X	X	X	I	X	
6	Aktivitas Penunjang Angkutan Perairan Lainnya		X	X	X	X	X	X	X	X	X	X	X	T2,T3,B1,B2,B3,B4	X	X	X	X	X	X	X	X	X	X	X	X	X	I	X	
	Aktivitas Kebandarudaraan dan Jasa Pelayanan Navigasi Penerbangan																													



NO	ZONA		Lindung							Budidaya																					
	SUBZONA	KEGIATAN	Badan Air	Perlindungan Setempat	Taman Kota	Taman Kecamatan	Taman Kelurahan	Taman RW	Pemukaman	Jalur Hijau	Badan jalan	Tanaman Pangan	Perkebunan	Pembangkitan Tenaga Listrik	Kawasan Peruntukan Industri	Pariwisata	Perumah Kepadatan Tinggi	Perumah Kepadatan Sedang	SPU Skala Kota	SPU Skala Kecamatan	SPU Skala Kelurahan	SPU Skala RW	Perdagangan dan Jasa Skala Kota	Perdagangan dan Jasa Skala WP	Perdagangan dan Jasa Skala SWP	Perkantoran	Instalasi Pengolahan Air Minum (IPAM)	Transportasi	Pertahanan dan keamanan		
			BA	PS	RTH-2	RTH-3	RTH-4	RTH-5	RTH-7	RTH-8	BJ	P-1	P-3	PTL	KPI	W	R-2	R-3	SPU-1	SPU-2	SPU-3	SPU-4	K-1	K-2	K-3	KT	PL-3	TR	HK		
1	Aktivitas Kependudukan		X	X	X	X	X	X	X	X	X	X	X	X	X	X	X	X	X	X	X	X	X	X	X	X	X	I	X		
2	Jasa Pelayanan Navigasi Penerbangan		X	X	X	X	X	X	X	X	X	X	X	X	X	X	X	X	X	X	X	X	X	X	X	X	X	I	X		
	Penanganan Kargo (Bongkar Muat Barang)																														
1	Penanganan Kargo (Bongkar Muat Barang)		X	X	X	X	X	X	X	X	X	X	X	X	T2,T3,B1,B3,B4	X	X	X	X	X	X	X	T2,T3,B1,B2,B3,B4	T2,T3,B1,B2,B3,B4	T2,T3,B1,B2,B3,B4	X	X	I	X		
	Aktivitas Penunjang Angkutan Lainnya																														
1	Jasa Pengurusan Transportasi (JPT)		X	X	X	X	X	X	X	X	X	X	X	X	T2,T3,B4	X	T2,T3,B1,B2,B3,B4	T2,T3,B1,B2,B3,B4	X	X	X	X	T2,T3,B1,B2,B3,B4	T2,T3,B1,B2,B3,B4	T2,T3,B1,B2,B3,B4	X	X	I	X		
2	Aktivitas Ekspedisi Muatan Kereta Api dan Ekspedisi Angkutan Darat (EMKA & EAD)		X	X	X	X	X	X	X	X	X	X	X	X	T2,T3,B4	X	X	X	X	X	X	X	X	X	X	X	X	X	I	X	
3	Aktivitas Ekspedisi Muatan Kapal (EMKL)		X	X	X	X	X	X	X	X	X	X	X	X	T2,T3,B4	X	X	X	X	X	X	X	X	X	X	X	X	X	I	X	
4	Aktivitas Ekspedisi Muatan Pesawat Udara (EMPU)		X	X	X	X	X	X	X	X	X	X	X	X	T2,T3,B4	X	X	X	X	X	X	X	X	X	X	X	X	X	I	X	

NO	ZONA		Lindung							Budidaya																					
	SUBZONA	KEGIATAN	Badan Air	Perlindungan Setempat	Taman Kota	Taman Kecamatan	Taman Kelurahan	Taman RW	Pemukaman	Jalur Hijau	Badan jalan	Tanaman Pangan	Perkebunan	Pembangkitan Tenaga Listrik	Kawasan Peruntukan Industri	Pariwisata	Perumah Kepadatan Tinggi	Perumah Kepadatan Sedang	SPU Skala Kota	SPU Skala Kecamatan	SPU Skala Kelurahan	SPU Skala RW	Perdagangan dan Jasa Skala Kota	Perdagangan dan Jasa Skala WP	Perdagangan dan Jasa Skala SWP	Perkantoran	Instalasi Pengolahan Air Minum (IPAM)	Transportasi	Pertahanan dan keamanan		
			BA	PS	RTH-2	RTH-3	RTH-4	RTH-5	RTH-7	RTH-8	BJ	P-1	P-3	PTL	KPI	W	R-2	R-3	SPU-1	SPU-2	SPU-3	SPU-4	K-1	K-2	K-3	KT	PL-3	TR	HK		
5	Angkutan Multimoda		X	X	X	X	X	X	X	X	X	X	X	X	T2,T3,B4	X	X	X	X	X	X	X	X	X	X	X	X	I	X		
6	Jasa Penunjang Angkutan Udara		X	X	X	X	X	X	X	X	X	X	X	X	T2,T3,B4	X	T2,T3,B1,B2,B3,B4	T2,T3,B1,B2,B3,B4	T2,T3,B1,B2,B3,B4	T2,T3,B1,B2,B3,B4	T2,T3,B1,B2,B3,B4	T2,T3,B1,B2,B3,B4	T2,T3,B1,B2,B3,B4	T2,T3,B1,B2,B3,B4	T2,T3,B1,B2,B3,B4	X	X	I	X		
7	Jasa Keagenan Kapal/Agen Perkapalan Perusahaan Pelayaran		X	X	X	X	X	X	X	X	X	X	X	X	T2,T3,B4	X	T2,T3,B1,B2,B3,B4	T2,T3,B1,B2,B3,B4	T2,T3,B1,B2,B3,B4	T2,T3,B1,B2,B3,B4	T2,T3,B1,B2,B3,B4	T2,T3,B1,B2,B3,B4	T2,T3,B1,B2,B3,B4	T2,T3,B1,B2,B3,B4	T2,T3,B1,B2,B3,B4	X	X	I	X		
8	Aktivitas Tally Mandiri		X	X	X	X	X	X	X	X	X	X	X	X	T2,T3,B4	X	X	X	X	X	X	X	X	X	X	X	X	X	I	X	
9	Aktivitas Penunjang Angkutan Lainnya YTDL		X	X	X	X	X	X	X	X	X	X	X	X	T2,T3,B4	X	X	X	X	X	X	X	X	X	X	X	X	X	I	X	
53	Aktivitas Pos dan Kurir																														
	Aktivitas Pos																														
	Aktivitas Pos																														
1	Aktivitas Pos		X	X	X	X	X	X	X	X	X	X	X	X	T2,T3,B4	T2,T3,B4	T2,T3,B4	T2,T3,B4	T2,T3,B4	T2,T3,B4	T2,T3,B4	T2,T3,B4	I	I	I	T2,T3,B4	X	I	X		
	Aktivitas Kurir																														
	Aktivitas Kurir																														
1	Aktivitas Kurir		X	X	X	X	X	X	X	X	X	X	X	X	T2,T3,B4	T2,T3,B4	T2,T3,B4	T2,T3,B4	T2,T3,B4	T2,T3,B4	T2,T3,B4	T2,T3,B4	I	I	I	X	X	I	X		
2	Aktivitas Agen Kurir		X	X	X	X	X	X	X	X	X	X	X	X	T2,T3,B4	T2,T3,B4	T2,T3,B4	T2,T3,B4	T2,T3,B4	T2,T3,B4	T2,T3,B4	T2,T3,B4	I	I	I	X	X	I	X		

NO	ZONA		Lindung							Budidaya																				
	SUBZONA	KEGIATAN	Badan Air	Perlindungan Setempat	Taman Kota	Taman Kecamatan	Taman Kelurahan	Taman RW	Pemukaman	Jalur Hijau	Badan jalan	Tanaman Pangan	Perkebunan	Pembangkitan Tenaga Listrik	Kawasan Peruntukan Industri	Pariwisata	Perumah Kepadatan Tinggi	Perumah Kepadatan Sedang	SPU Skala Kota	SPU Skala Kecamatan	SPU Skala Kelurahan	SPU Skala RW	Perdagangan dan Jasa Skala Kota	Perdagangan dan Jasa Skala WP	Perdagangan dan Jasa Skala SWP	Perkantoran	Instalasi Pengolahan Air Minum (IPAM)	Transportasi	Pertahanan dan keamanan	
			BA	PS	RTH-2	RTH-3	RTH-4	RTH-5	RTH-7	RTH-8	BJ	P-1	P-3	PTL	KPI	W	R-2	R-3	SPU-1	SPU-2	SPU-3	SPU-4	K-1	K-2	K-3	KT	PL-3	TR	HK	
I	PENYEDIAAN AKOMODASI DAN PENYEDIAAN MAKAN MINUM																													
55	Penyedia Akomodasi																													
	Penyediaan Akomodasi Jangka Pendek																													
	Hotel Bintang																													
1	Hotel Bintang		X	X	X	X	X	X	X	X	X	X	X	X	T2,T3,B1,B2,B4	T2,T3,B1,B2,B4	T2,T3,B1,B2,B3,B4	T2,T3,B1,B2,B3,B4	X	X	X	X	T2,T3,B1,B2,B3,B4	T2,T3,B1,B2,B3,B4	T2,T3,B1,B2,B3,B4	X	X	T2,T3,B1,B2,B3,B4	X	
	Hotel Melati																													
1	Hotel Melati		X	X	X	X	X	X	X	X	X	X	X	X	T2,T3,B1,B2,B4	T2,T3,B1,B2,B4	T2,T3,B1,B2,B3,B4	T2,T3,B1,B2,B3,B4	X	X	X	X	T2,T3,B1,B2,B3,B4	T2,T3,B1,B2,B3,B4	T2,T3,B1,B2,B3,B4	X	X	T2,T3,B1,B2,B3,B4	X	
	Pondok Wisata																													
1	Pondok Wisata		X	X	X	X	X	X	X	X	X	X	T2,T3,B1,B2,B3,B4	X	T2,T3,B1,B2,B4	T2,T3,B1,B2,B4	T2,T3,B1,B2,B3,B4	T2,T3,B1,B2,B3,B4	X	X	X	X	T2,T3,B1,B2,B3,B4	T2,T3,B1,B2,B3,B4	T2,T3,B1,B2,B3,B4	X	X	T2,T3,B1,B2,B3,B4	X	

NO	ZONA		Lindung							Budidaya																				
	SUBZONA	KEGIATAN	Badan Air	Perlindungan Setempat	Taman Kota	Taman Kecamatan	Taman Kelurahan	Taman RW	Pemukaman	Jalur Hijau	Badan jalan	Tanaman Pangan	Perkebunan	Pembangkitan Tenaga Listrik	Kawasan Peruntukan Industri	Pariwisata	Perumah Kepadatan Tinggi	Perumah Kepadatan Sedang	SPU Skala Kota	SPU Skala Kecamatan	SPU Skala Kelurahan	SPU Skala RW	Perdagangan dan Jasa Skala Kota	Perdagangan dan Jasa Skala WP	Perdagangan dan Jasa Skala SWP	Perkantoran	Instalasi Pengolahan Air Minum (IPAM)	Transportasi	Pertahanan dan keamanan	
			BA	PS	RTH-2	RTH-3	RTH-4	RTH-5	RTH-7	RTH-8	BJ	P-1	P-3	PTL	KPI	W	R-2	R-3	SPU-1	SPU-2	SPU-3	SPU-4	K-1	K-2	K-3	KT	PL-3	TR	HK	
	Penyediaan Akomodasi Jangka Pendek Lainnya																													
1	Penginapan Remaja (Youth Hostel)		X	X	X	X	X	X	X	X	X	X	X	X	T2,T3,B1,B2,B4	T2,T3,B1,B2,B4	T2,T3,B1,B2,B3,B4	T2,T3,B1,B2,B3,B4	X	X	X	X	T2,T3,B1,B2,B3,B4	T2,T3,B1,B2,B3,B4	T2,T3,B1,B2,B3,B4	X	X	T2,T3,B1,B2,B3,B4	X	
2	Bumi Perkemahan, Persinggahan Karavan dan Taman Karavan		X	X	X	X	X	X	X	X	X	X	T2,T3,B1,B2,B3,B4	X	T2,T3,B1,B2,B4	T2,T3,B1,B2,B3,B4	T2,T3,B1,B2,B3,B4	T2,T3,B1,B2,B3,B4	X	X	X	X	T2,T3,B1,B2,B3,B4	T2,T3,B1,B2,B3,B4	T2,T3,B1,B2,B3,B4	X	X	T2,T3,B1,B2,B3,B4	X	
3	Vila		X	X	X	X	X	X	X	X	X	X	T2,T3,B1,B2,B3,B4	X	T2,T3,B1,B2,B4	T2,T3,B1,B2,B3,B4	T2,T3,B1,B2,B3,B4	T2,T3,B1,B2,B3,B4	X	X	X	X	T2,T3,B1,B2,B3,B4	T2,T3,B1,B2,B3,B4	T2,T3,B1,B2,B3,B4	X	X	T2,T3,B1,B2,B3,B4	X	
4	Apartemen Hotel		X	X	X	X	X	X	X	X	X	X	X	X	T2,T3,B1,B2,B4	T2,T3,B1,B2,B4	T2,T3,B1,B2,B3,B4	T2,T3,B1,B2,B3,B4	X	X	X	X	T2,T3,B1,B2,B3,B4	T2,T3,B1,B2,B3,B4	T2,T3,B1,B2,B3,B4	X	X	T2,T3,B1,B2,B3,B4	X	
5	Penyediaan Akomodasi Jangka Pendek Lainnya		X	X	X	X	X	X	X	X	X	X	X	X	T2,T3,B1,B2,B4	T2,T3,B1,B2,B4	T2,T3,B1,B2,B3,B4	T2,T3,B1,B2,B3,B4	X	X	X	X	T2,T3,B1,B2,B3,B4	T2,T3,B1,B2,B3,B4	T2,T3,B1,B2,B3,B4	X	X	T2,T3,B1,B2,B3,B4	X	
	Penyediaan Akomodasi Lainnya																													
	Penyediaan Akomodasi Lainnya																													
1	Penyediaan Akomodasi Lainnya		X	X	X	X	X	X	X	X	X	X	X	X	T2,T3,B1,B2,B4	T2,T3,B1,B2,B4	T2,T3,B1,B2,B3,B4	T2,T3,B1,B2,B3,B4	X	X	X	X	T2,T3,B1,B2,B3,B4	T2,T3,B1,B2,B3,B4	T2,T3,B1,B2,B3,B4	X	X	T2,T3,B1,B2,B3,B4	X	

NO	ZONA		Lindung							Budidaya																				
	SUBZONA	KEGIATAN	Badan Air	Perlindungan Setempat	Taman Kota	Taman Kecamatan	Taman Kelurahan	Taman RW	Pemukaman	Jalur Hijau	Badan jalan	Tanaman Pangan	Perkebunan	Pembangkitan Tenaga Listrik	Kawasan Peruntukan Industri	Pariwisata	Perumah Kepadatan Tinggi	Perumah Kepadatan Sedang	SPU Skala Kota	SPU Skala Kecamatan	SPU Skala Kelurahan	SPU Skala RW	Perdagangan dan Jasa Skala Kota	Perdagangan dan Jasa Skala WP	Perdagangan dan Jasa Skala SWP	Perkantoran	Instalasi Pengolahan Air Minum (IPAM)	Transportasi	Pertahanan dan keamanan	
			BA	PS	RTH-2	RTH-3	RTH-4	RTH-5	RTH-7	RTH-8	BJ	P-1	P-3	PTL	KPI	W	R-2	R-3	SPU-1	SPU-2	SPU-3	SPU-4	K-1	K-2	K-3	KT	PL-3	TR	HK	
56	Penyediaan Makanan dan Minuman																													
	Restoran dan Penyediaan Makanan Keliling																													
	Restoran dan Penyediaan Makanan Keliling																													
1	Restoran		X	X	X	X	X	X	X	X	X	X	T2,T3,B1,B2,B3,B4	X	T2,T3,B4	T2,T3,B4	T2,T3,B1,B2,B3,B4	T2,T3,B1,B2,B3,B4	X	X	X	X	T2,T3,B1,B2,B3,B4	T2,T3,B1,B2,B3,B4	T2,T3,B1,B2,B3,B4	X	X	T2,T3,B1,B2,B3,B4	X	
2	Rumah/Warung Makan		X	X	X	X	X	X	X	X	X	X	T2,T3,B1,B2,B3,B4	X	T2,T3,B4	T2,T3,B4	T2,T3,B1,B2,B3,B4	T2,T3,B1,B2,B3,B4	T2,T3,B1,B2,B3,B4	T2,T3,B1,B2,B3,B4	T2,T3,B1,B2,B3,B4	T2,T3,B1,B2,B3,B4	T2,T3,B1,B2,B3,B4	T2,T3,B1,B2,B3,B4	T2,T3,B1,B2,B3,B4	X	X	T2,T3,B1,B2,B3,B4	X	
3	Kedai Makanan		X	X	X	X	X	X	X	X	X	X	T2,T3,B1,B2,B3,B4	X	T2,T3,B4	T2,T3,B4	T2,T3,B1,B2,B3,B4	T2,T3,B1,B2,B3,B4	T2,T3,B1,B2,B3,B4	T2,T3,B1,B2,B3,B4	T2,T3,B1,B2,B3,B4	T2,T3,B1,B2,B3,B4	T2,T3,B1,B2,B3,B4	T2,T3,B1,B2,B3,B4	T2,T3,B1,B2,B3,B4	X	X	T2,T3,B1,B2,B3,B4	X	
4	Penyediaan Makanan Keliling/Tempat Tidak Tetap		X	X	X	X	X	X	X	X	X	X	T2,T3,B1,B2,B3,B4	X	T2,T3,B4	T2,T3,B4	T2,T3,B1,B2,B3,B4	T2,T3,B1,B2,B3,B4	X	X	X	X	T2,T3,B1,B2,B3,B4	T2,T3,B1,B2,B3,B4	T2,T3,B1,B2,B3,B4	X	X	T2,T3,B1,B2,B3,B4	X	
5	Restoran dan Penyediaan Makanan Keliling Lainnya		X	X	X	X	X	X	X	X	X	X	T2,T3,B1,B2,B3,B4	X	T2,T3,B4	T2,T3,B4	T2,T3,B1,B2,B3,B4	T2,T3,B1,B2,B3,B4	X	X	X	X	T2,T3,B1,B2,B3,B4	T2,T3,B1,B2,B3,B4	T2,T3,B1,B2,B3,B4	X	X	T2,T3,B1,B2,B3,B4	X	
	Jasa Boga untuk Suatu Event Tertentu (Event Catering) dan Penyediaan Jasa Boga Periode Tertentu																													

NO	ZONA		Lindung							Budidaya																				
	SUBZONA	KEGIATAN	Badan Air	Perlindungan Setempat	Taman Kota	Taman Kecamatan	Taman Kelurahan	Taman RW	Pemukaman	Jalur Hijau	Badan jalan	Tanaman Pangan	Perkebunan	Pembangkitan Tenaga Listrik	Kawasan Peruntukan Industri	Pariwisata	Perumah Kepadatan Tinggi	Perumah Kepadatan Sedang	SPU Skala Kota	SPU Skala Kecamatan	SPU Skala Kelurahan	SPU Skala RW	Perdagangan dan Jasa Skala Kota	Perdagangan dan Jasa Skala WP	Perdagangan dan Jasa Skala SWP	Perkantoran	Instalasi Pengolahan Air Minum (IPAM)	Transportasi	Pertahanan dan keamanan	
			BA	PS	RTH-2	RTH-3	RTH-4	RTH-5	RTH-7	RTH-8	BJ	P-1	P-3	PTL	KPI	W	R-2	R-3	SPU-1	SPU-2	SPU-3	SPU-4	K-1	K-2	K-3	KT	PL-3	TR	HK	
	Jasa Boga untuk Suatu Event Tertentu (Event Catering)																													
1	Jasa Boga untuk Suatu Event Tertentu (Event Catering)		X	X	X	X	X	X	X	X	X	X	T2,T3,B1,B2,B3,B4	X	T2,T3	T2,T3	T2,T3,B1,B2,B3,B4	T2,T3,B1,B2,B3,B4	X	X	X	X	T2,T3,B1,B2,B3,B4	T2,T3,B1,B2,B3,B4	T2,T3,B1,B2,B3,B4	X	X	T2,T3,B1,B2,B3,B4	X	
	Penyediaan Jasa Boga Periode Tertentu																													
1	Penyediaan Jasa Boga Periode Tertentu		X	X	X	X	X	X	X	X	X	X	T2,T3,B1,B2,B3,B4	X	T2,T3	T2,T3	T2,T3,B1,B2,B3,B4	T2,T3,B1,B2,B3,B4	X	X	X	X	T2,T3,B1,B2,B3,B4	T2,T3,B1,B2,B3,B4	T2,T3,B1,B2,B3,B4	X	X	T2,T3,B1,B2,B3,B4	X	
	Penyediaan Minuman																													
	Penyediaan Minuman																													
1	Bar		X	X	X	X	X	X	X	X	X	X	X	X	T1,T2,T3,B1,B4	T1,T2,T3,B1,B4	T1,T2,T3,B1,B2,B3,B4	T1,T2,T3,B1,B2,B3,B4	X	X	X	X	T1,T2,T3,B1,B2,B3,B4	T1,T2,T3,B1,B2,B3,B4	T1,T2,T3,B1,B2,B3,B4	X	X	T1,T2,T3,B1,B2,B3,B4	X	
2	Kelab Malam atau Diskotek yang Utamanya Menyediakan Minuman		X	X	X	X	X	X	X	X	X	X	X	X	T2,T3,B4	T1,T2,T3,B1,B4	T1,T2,T3,B1,B2,B3,B4	T1,T2,T3,B1,B2,B3,B4	X	X	X	X	T1,T2,T3,B1,B2,B3,B4	T1,T2,T3,B1,B2,B3,B4	T1,T2,T3,B1,B2,B3,B4	X	X	T1,T2,T3,B1,B2,B3,B4	X	
3	Rumah Minum/Kafe		X	X	X	X	X	X	X	X	X	X	T2,T3,B1,B2,B3,B4	X	T2,T3,B4	T2,T3,B4	T2,T3,B1,B2,B3,B4	T2,T3,B1,B2,B3,B4	X	X	X	X	T2,T3,B1,B2,B3,B4	T2,T3,B1,B2,B3,B4	T2,T3,B1,B2,B3,B4	X	X	T2,T3,B1,B2,B3,B4	X	

NO	ZONA		Lindung							Budidaya																				
	SUBZONA	KEGIATAN	Badan Air	Perlindungan Setempat	Taman Kota	Taman Kecamatan	Taman Kelurahan	Taman RW	Pemukaman	Jalur Hijau	Badan jalan	Tanaman Pangan	Perkebunan	Pembangkitan Tenaga Listrik	Kawasan Peruntukan Industri	Pariwisata	Perumah Kepadatan Tinggi	Perumah Kepadatan Sedang	SPU Skala Kota	SPU Skala Kecamatan	SPU Skala Kelurahan	SPU Skala RW	Perdagangan dan Jasa Skala Kota	Perdagangan dan Jasa Skala WP	Perdagangan dan Jasa Skala SWP	Perkantoran	Instalasi Pengolahan Air Minum (IPAM)	Transportasi	Pertahanan dan keamanan	
			BA	PS	RTH-2	RTH-3	RTH-4	RTH-5	RTH-7	RTH-8	BJ	P-1	P-3	PTL	KPI	W	R-2	R-3	SPU-1	SPU-2	SPU-3	SPU-4	K-1	K-2	K-3	KT	PL-3	TR	HK	
4	Kedai Minuman		X	X	X	X	X	X	X	X	X	X	T2,T3,B1,B2,B3,B4	X	T2,T3,B4	T2,T3,B4	T2,T3,B1,B2,B3,B4	T2,T3,B1,B2,B3,B4	T2,T3,B1,B2,B3,B4	T2,T3,B1,B2,B3,B4	T2,T3,B1,B2,B3,B4	T2,T3,B1,B2,B3,B4	T2,T3,B1,B2,B4	T2,T3,B1,B2,B4	T2,T3,B1,B2,B4	X	X	T2,T3,B1,B2,B4	X	
5	Rumah /Kedai Obat Tradisional		X	X	X	X	X	X	X	X	X	X	T2,T3,B1,B2,B3,B4	X	T2,T3,B4	T2,T3,B4	T2,T3,B1,B2,B3,B4	T2,T3,B1,B2,B3,B4	X	X	X	X	T2,T3,B1,B2,B4	T2,T3,B1,B2,B4	T2,T3,B1,B2,B4	X	X	T2,T3,B1,B2,B4	X	
6	Penyediaan Minuman Keliling/Tempat Tidak Tetap		X	X	X	X	X	X	X	X	X	X	T2,T3,B1,B2,B3,B4	X	T2,T3,B4	T2,T3,B4	T2,T3,B1,B2,B3,B4	T2,T3,B1,B2,B3,B4	X	X	X	X	T2,T3,B1,B2,B4	T2,T3,B1,B2,B4	T2,T3,B1,B2,B4	X	X	T2,T3,B1,B2,B4	X	
J	INFORMASI DAN KOMUNIKASI																													
58	Aktivitas Penerbitan																													
	Aktivitas Penerbitan Buku, Majalah, dan Terbitan Lainnya																													
	Penerbitan Buku																													
1	Penerbitan Buku		X	X	X	X	X	X	X	X	X	X	X	X	T2,T3,B3,B4	T2,T3,B3,B4	T2,T3,B1,B2,B3,B4	T2,T3,B1,B2,B3,B4	T2,T3,B1,B2,B3,B4	T2,T3,B1,B2,B3,B4	T2,T3,B1,B2,B3,B4	T2,T3,B1,B2,B3,B4	T2,T3,B1,B2,B3,B4	T2,T3,B1,B2,B3,B4	T2,T3,B1,B2,B3,B4	X	X	T2,T3,B1,B2,B3,B4	X	
	Penerbitan Direktori dan Mailing List																													

NO	ZONA		Lindung							Budidaya																				
	SUBZONA	KEGIATAN	Badan Air	Perlindungan Setempat	Taman Kota	Taman Kecamatan	Taman Kelurahan	Taman RW	Pemukaman	Jalur Hijau	Badan jalan	Tanaman Pangan	Perkebunan	Pembangkitan Tenaga Listrik	Kawasan peruntukan Industri	Pariwisata	Perumahan Kepadatan Tinggi	Perumahan Kepadatan Sedang	SPU Skala Kota	SPU Skala Kecamatan	SPU Skala Kelurahan	SPU Skala RW	Perdagangan dan Jasa Skala Kota	Perdagangan dan Jasa Skala WP	Perdagangan dan Jasa Skala SWP	Perkantoran	Instalasi Pengolahan Air Minum (IPAM)	Transportasi	Pertahanan dan keamanan	
			BA	PS	RTH-2	RTH-3	RTH-4	RTH-5	RTH-7	RTH-8	BJ	P-1	P-3	PTL	KPI	W	R-2	R-3	SPU-1	SPU-2	SPU-3	SPU-4	K-1	K-2	K-3	KT	PL-3	TR	HK	
1	Penerbitan Direktori dan Mailing List		X	X	X	X	X	X	X	X	X	X	X	X	T2,T3,B3,B4	T2,T3,B3,B4	T2,T3,B1,B2,B3,B4	T2,T3,B1,B2,B3,B4	T2,T3,B1,B2,B3,B4	T2,T3,B1,B2,B3,B4	T2,T3,B1,B2,B3,B4	T2,T3,B1,B2,B3,B4	T2,T3,B1,B2,B3,B4	T2,T3,B1,B2,B3,B4	T2,T3,B1,B2,B3,B4	X	X	T2,T3,B1,B2,B3,B4	X	
	Penerbitan Surat Kabar, Jurnal dan Majalah Atau Terbutan Berkala Lainnya																													
1	Penerbitan Surat Kabar, Jurnal dan Buletin Atau Majalah		X	X	X	X	X	X	X	X	X	X	X	X	T2,T3,B3,B4	T2,T3,B3,B4	T2,T3,B1,B2,B3,B4	T2,T3,B1,B2,B3,B4	T2,T3,B1,B2,B3,B4	T2,T3,B1,B2,B3,B4	T2,T3,B1,B2,B3,B4	T2,T3,B1,B2,B3,B4	T2,T3,B1,B2,B3,B4	T2,T3,B1,B2,B3,B4	T2,T3,B1,B2,B3,B4	X	X	T2,T3,B1,B2,B3,B4	X	
	Aktivitas Penerbitan Lainnya																													
1	Aktvitas Penerbitan Lainnya		X	X	X	X	X	X	X	X	X	X	X	X	T2,T3,B3,B4	T2,T3,B3,B4	T2,T3,B1,B2,B3,B4	T2,T3,B1,B2,B3,B4	T2,T3,B1,B2,B3,B4	T2,T3,B1,B2,B3,B4	T2,T3,B1,B2,B3,B4	T2,T3,B1,B2,B3,B4	T2,T3,B1,B2,B3,B4	T2,T3,B1,B2,B3,B4	T2,T3,B1,B2,B3,B4	X	X	T2,T3,B1,B2,B3,B4	X	
	Penerbitan Piranti Lunak (Software)																													
	Penerbitan Piranti Lunak (Software)																													
1	Penerbitan Piranti Lunak (Software)		X	X	X	X	X	X	X	X	X	X	X	X	T2,T3,B3,B4	X	T2,T3,B1,B2,B3,B4	T2,T3,B1,B2,B3,B4	T2,T3,B1,B2,B3,B4	T2,T3,B1,B2,B3,B4	T2,T3,B1,B2,B3,B4	T2,T3,B1,B2,B3,B4	T2,T3,B1,B2,B3,B4	T2,T3,B1,B2,B3,B4	T2,T3,B1,B2,B3,B4	X	X	T2,T3,B1,B2,B3,B4	X	
59	Aktivitas Produksi Gambar Bergerak, Video dan Program Televisi, Perekaman Suara, dan Penerbitan Musik																													



NO	ZONA	Lindung								Budidaya																		
	SUBZONA KEGIATAN	Badan Air	Perlindungan Setempat	Taman Kota	Taman Kecamatan	Taman Kelurahan	Taman RW	Pemukaman	Jalur Hijau	Badan Jalan	Tanaman Pangan	Perkebunan	Pembangkitan Tenaga Listrik	Kawasan Peruntukan Industri	Pariwisata	Perumah Kepadatan Tinggi	Perumah Kepadatan Sedang	SPU Skala Kota	SPU Skala Kecamatan	SPU Skala Kelurahan	SPU Skala RW	Perdagangan dan Jasa Skala Kota	Perdagangan dan Jasa Skala WP	Perdagangan dan Jasa Skala SWP	Perkantoran	Instalasi Pengolahan Air Minum (IPAM)	Transportasi	Pertahanan dan keamanan
		BA	PS	RTH-2	RTH-3	RTH-4	RTH-5	RTH-7	RTH-8	BJ	P-1	P-3	PTL	KPI	W	R-2	R-3	SPU-1	SPU-2	SPU-3	SPU-4	K-1	K-2	K-3	KT	PL-3	TR	HK
	Aktivitas Produksi Gambar Bergerak, Video, dan Program Televisi																											
	Aktivitas Produksi Gambar Bergerak, Video dan Program Televisi																											
1	Aktivitas Produksi Film, Video dan Program Televisi oleh Pemerintah	X	X	X	X	X	X	X	X	X	X	X	X	T2,T3,B3,B4	T2,T3,B3,B4	T2,T3,B1,B2,B3,B4	T2,T3,B1,B2,B3,B4	X	X	X	X	I	I	I	X	X	I	X
2	Aktivitas Produksi Film, Video dan Program Televisi oleh Swasta	X	X	X	X	X	X	X	X	X	X	X	X	T2,T3,B3,B4	T2,T3,B3,B4	T2,T3,B1,B2,B3,B4	T2,T3,B1,B2,B3,B4	X	X	X	X	I	I	I	X	X	I	X
	Aktivitas Pasca Produksi Film, Video dan Program Televisi																											
1	Aktivitas Pasca Produksi Film, Video dan Program Televisi oleh Pemerintah	X	X	X	X	X	X	X	X	X	X	X	X	T2,T3,B3,B4	T2,T3,B3,B4	T2,T3,B1,B2,B3,B4	T2,T3,B1,B2,B3,B4	T2,T3,B1,B2,B3,B4	T2,T3,B1,B2,B3,B4	T2,T3,B1,B2,B3,B4	T2,T3,B1,B2,B3,B4	I	I	I	X	X	I	X
2	Aktivitas Pasca Produksi Film, Video dan Program Televisi oleh Swasta	X	X	X	X	X	X	X	X	X	X	X	X	T2,T3,B3,B4	T2,T3,B3,B4	T2,T3,B1,B2,B3,B4	T2,T3,B1,B2,B3,B4	T2,T3,B1,B2,B3,B4	T2,T3,B1,B2,B3,B4	T2,T3,B1,B2,B3,B4	T2,T3,B1,B2,B3,B4	I	I	I	X	X	I	X
	Aktivitas Distribusi Gambar Bergerak, Video dan Program Televisi																											
1	Aktivitas Distribusi Film, Video dan Program Televisi oleh Pemerintah	X	X	X	X	X	X	X	X	X	X	X	X	T2,T3,B3,B4	T2,T3,B3,B4	T2,T3,B1,B2,B3,B4	T2,T3,B1,B2,B3,B4	X	X	X	X	I	I	I	X	X	I	X

NO	ZONA		Lindung							Budidaya																			
	SUBZONA	KEGIATAN	Badan Air	Perlindungan Setempat	Taman Kota	Taman Kecamatan	Taman Kelurahan	Taman RW	Pemukaman	Jalur Hijau	Badan jalan	Tanaman Pangan	Perkebunan	Pembangkitan Tenaga Listrik	Kawasan Peruntukan Industri	Pariwisata	Perumah Kepadatan Tinggi	Perumah Kepadatan Sedang	SPU Skala Kota	SPU Skala Kecamatan	SPU Skala Kelurahan	SPU Skala RW	Perdagangan dan Jasa Skala Kota	Perdagangan dan Jasa Skala WP	Perdagangan dan Jasa Skala SWP	Perkantoran	Instalasi Pengolahan Air Minum (IPAM)	Transportasi	Pertahanan dan keamanan
			BA	PS	RTH-2	RTH-3	RTH-4	RTH-5	RTH-7	RTH-8	BJ	P-1	P-3	PTL	KPI	W	R-2	R-3	SPU-1	SPU-2	SPU-3	SPU-4	K-1	K-2	K-3	KT	PL-3	TR	HK
2	Aktivitas Distribusi Film, Video dan Program Televisi oleh Swasta		X	X	X	X	X	X	X	X	X	X	X	X	T2,T3,B3,B4	T2,T3,B3,B4	T2,T3,B1,B2,B3,B4	T2,T3,B1,B2,B3,B4	X	X	X	X	I	I	I	X	X	I	X
	Aktivitas Pemutaran Film																												
1	Aktivitas Pemutaran Film		X	X	X	X	X	X	X	X	X	X	X	X	T2,T3,B3,B4	T2,T3,B3,B4	T2,T3,B1,B2,B3,B4	T2,T3,B1,B2,B3,B4	X	X	X	X	I	I	I	X	X	I	X
	Aktivitas Perekaman Suara dan Penerbitan Musik																												
	Aktivitas Perekaman Suara dan Penerbitan Musik																												
1	Aktivitas Perekaman Suara		X	X	X	X	X	X	X	X	X	X	X	X	T2,T3,B3,B4	T2,T3,B3,B4	T2,T3,B1,B2,B3,B4	T2,T3,B1,B2,B3,B4	X	X	X	X	I	I	I	X	X	I	X
2	Aktivitas Penerbitan Musik dan Buku Musik		X	X	X	X	X	X	X	X	X	X	X	X	T2,T3,B3,B4	T2,T3,B3,B4	T2,T3,B1,B2,B3,B4	T2,T3,B1,B2,B3,B4	X	X	X	X	I	I	I	X	X	I	X
60	Aktivitas Penyiaran dan Pemograman																												
	Penyiaran Radio																												

NO	ZONA		Lindung							Budidaya																				
	SUBZONA	KEGIATAN	Badan Air	Perlindungan Setempat	Taman Kota	Taman Kecamatan	Taman Kelurahan	Taman RW	Pemukaman	Jalur Hijau	Badan jalan	Tanaman Pangan	Perkebunan	Pembangkitan Tenaga Listrik	Kawasan Peruntukan Industri	Pariwisata	Perumah Kepadatan Tinggi	Perumah Kepadatan Sedang	SPU Skala Kota	SPU Skala Kecamatan	SPU Skala Kelurahan	SPU Skala RW	Perdagangan dan Jasa Skala Kota	Perdagangan dan Jasa Skala WP	Perdagangan dan Jasa Skala SWP	Perkantoran	Instalasi Pengolahan Air Minum (IPAM)	Transportasi	Pertahanan dan keamanan	
			BA	PS	RTH-2	RTH-3	RTH-4	RTH-5	RTH-7	RTH-8	BJ	P-1	P-3	PTL	KPI	W	R-2	R-3	SPU-1	SPU-2	SPU-3	SPU-4	K-1	K-2	K-3	KT	PL-3	TR	HK	
	Penyiaran Radio																													
1	Penyiaran Radio oleh Pemerintah		X	X	X	X	X	X	X	X	X	X	X	X	T2,T3,B3,B4	T2,T3,B3,B4	T2,T3,B1,B2,B3,B4	T2,T3,B1,B2,B3,B4	T2,T3,B1,B2,B3,B4	T2,T3,B1,B2,B3,B4	T2,T3,B1,B2,B3,B4	T2,T3,B1,B2,B3,B4	I	I	I	T2,T3,B1,B2,B3,B4	X	I	X	
2	Penyiaran Radio oleh Swasta		X	X	X	X	X	X	X	X	X	X	X	X	T2,T3,B3,B4	T2,T3,B3,B4	T2,T3,B1,B2,B3,B4	T2,T3,B1,B2,B3,B4	T2,T3,B1,B2,B3,B4	T2,T3,B1,B2,B3,B4	T2,T3,B1,B2,B3,B4	T2,T3,B1,B2,B3,B4	I	I	I	T2,T3,B1,B2,B3,B4	X	I	X	
	Aktivitas Penyiaran dan Pemrograman Televisi																													
	Aktivitas Penyiaran dan Pemrograman Televisi																													
1	Aktivitas Penyiaran dan Pemrograman Televisi oleh Pemerintah		X	X	X	X	X	X	X	X	X	X	X	X	T2,T3,B3,B4	T2,T3,B3,B4	T2,T3,B1,B2,B3,B4	T2,T3,B1,B2,B3,B4	T2,T3,B1,B2,B3,B4	T2,T3,B1,B2,B3,B4	T2,T3,B1,B2,B3,B4	T2,T3,B1,B2,B3,B4	I	I	I	T2,T3,B1,B2,B3,B4	X	I	X	
2	Aktivitas Penyiaran dan Pemrograman Televisi oleh Swasta		X	X	X	X	X	X	X	X	X	X	X	X	T2,T3,B3,B4	T2,T3,B3,B4	T2,T3,B1,B2,B3,B4	T2,T3,B1,B2,B3,B4	T2,T3,B1,B2,B3,B4	T2,T3,B1,B2,B3,B4	T2,T3,B1,B2,B3,B4	T2,T3,B1,B2,B3,B4	I	I	I	T2,T3,B1,B2,B3,B4	X	I	X	
61	Telekomunikasi																													
	Aktivitas Telekomunikasi Dengan Kabel																													

NO	ZONA		Lindung							Budidaya																				
	SUBZONA	KEGIATAN	Badan Air	Perlindungan Setempat	Taman Kota	Taman Kecamatan	Taman Kelurahan	Taman RW	Pemukaman	Jalur Hijau	Badan jalan	Tanaman Pangan	Perkebunan	Pembangkitan Tenaga Listrik	Kawasan Peruntukan Industri	Pariwisata	Perumah Kepadatan Tinggi	Perumah Kepadatan Sedang	SPU Skala Kota	SPU Skala Kecamatan	SPU Skala Kelurahan	SPU Skala RW	Perdagangan dan Jasa Skala Kota	Perdagangan dan Jasa Skala WP	Perdagangan dan Jasa Skala SWP	Perkantoran	Instalasi Pengolahan Air Minum (IPAM)	Transportasi	Pertahanan dan keamanan	
			BA	PS	RTH-2	RTH-3	RTH-4	RTH-5	RTH-7	RTH-8	BJ	P-1	P-3	PTL	KPI	W	R-2	R-3	SPU-1	SPU-2	SPU-3	SPU-4	K-1	K-2	K-3	KT	PL-3	TR	HK	
	Aktivitas Telekomunikasi Dengan Kabel																													
1	Aktivitas Telekomunikasi Dengan Kabel		X	T2,T3,B4	T2,T3,B4	T2,T3,B4	T2,T3,B4	T2,T3,B4	X	X	T2,T3,B4	T2,T3,B4	T2,T3,B4	T2,T3,B4	T2,T3,B4	T2,T3,B4	T2,T3,B1,B2,B3,B4	T2,T3,B1,B2,B3,B4	T2,T3,B1,B2,B3,B4	T2,T3,B1,B2,B3,B4	T2,T3,B1,B2,B3,B4	T2,T3,B1,B2,B3,B4	T2,T3,B1,B2,B3,B4	T2,T3,B1,B2,B3,B4	T2,T3,B1,B2,B3,B4	T2,T3,B1,B2,B3,B4	T2,T3,B4	T2,T3,B1,B4	T2,T3,B4	
	Aktivitas Telekomunikasi Tanpa Kabel																													
	Aktivitas Telekomunikasi Tanpa Kabel																													
1	Aktivitas Telekomunikasi Tanpa Kabel		X	T2,T3,B4	T2,T3,B4	T2,T3,B4	T2,T3,B4	T2,T3,B4	X	X	X	T2,T3,B4	T2,T3,B4	T2,T3,B4	T2,T3,B4	T2,T3,B4	T2,T3,B1,B2,B3,B4	T2,T3,B1,B2,B3,B4	T2,T3,B1,B2,B3,B4	T2,T3,B1,B2,B3,B4	T2,T3,B1,B2,B3,B4	T2,T3,B1,B2,B3,B4	T2,T3,B1,B2,B3,B4	T2,T3,B1,B2,B3,B4	T2,T3,B1,B2,B3,B4	T2,T3,B4	T2,T3,B1,B4	T2,T3,B4	T2,T3,B4	
	Aktivitas Telekomunikasi Satelit																													
	Aktivitas Telekomunikasi Satelit																													
1	Aktivitas Telekomunikasi Satelit		X	T2,T3,B4	X	X	X	X	X	X	X	X	T2,T3,B4	T2,T3,B4	T2,T3,B4	T2,T3,B4	T2,T3,B1,B2,B3,B4	T2,T3,B1,B2,B3,B4	T2,T3,B1,B2,B3,B4	T2,T3,B1,B2,B3,B4	T2,T3,B1,B2,B3,B4	T2,T3,B1,B2,B3,B4	T2,T3,B1,B2,B3,B4	T2,T3,B1,B2,B3,B4	T2,T3,B1,B2,B3,B4	T2,T3,B4	T2,T3,B1,B4	T2,T3,B4	T2,T3,B4	
	Aktivitas Telekomunikasi Lainnya																													

NO	ZONA		Lindung							Budidaya																				
	SUBZONA	KEGIATAN	Badan Air	Perlindungan Setempat	Taman Kota	Taman Kecamatan	Taman Kelurahan	Taman RW	Pemukaman	Jalur Hijau	Badan jalan	Tanaman Pangan	Perkebunan	Pembangkitan Tenaga Listrik	Kawasan Peruntukan Industri	Pariwisata	Perumah Kepadatan Tinggi	Perumah Kepadatan Sedang	SPU Skala Kota	SPU Skala Kecamatan	SPU Skala Kelurahan	SPU Skala RW	Perdagangan dan Jasa Skala Kota	Perdagangan dan Jasa Skala WP	Perdagangan dan Jasa Skala SWP	Perkantoran	Instalasi Pengolahan Air Minum (IPAM)	Transportasi	Pertahanan dan keamanan	
			BA	PS	RTH-2	RTH-3	RTH-4	RTH-5	RTH-7	RTH-8	BJ	P-1	P-3	PTL	KPI	W	R-2	R-3	SPU-1	SPU-2	SPU-3	SPU-4	K-1	K-2	K-3	KT	PL-3	TR	HK	
	Jasa Nilai Tambah Teleponi																													
1	Jasa Panggilan Premium (Premium Call)		X	X	X	X	X	X	X	X	X	X	X	X	T2,T3,B4	X	T2,T3,B1,B2,B3,B4	T2,T3,B1,B2,B3,B4	X	X	X	X	I	I	I	X	X	T2,T3,B1,B4	X	
2	Jasa Konten SMS Premium		X	X	X	X	X	X	X	X	X	X	X	X	T2,T3,B4	X	T2,T3,B1,B2,B3,B4	T2,T3,B1,B2,B3,B4	X	X	X	X	I	I	I	X	X	T2,T3,B1,B4	X	
3	Jasa Internet Teleponi untuk Keperluan Publik (ITKP)		X	X	X	X	X	X	X	X	X	X	X	X	T2,T3,B4	X	T2,T3,B1,B2,B3,B4	T2,T3,B1,B2,B3,B4	X	X	X	X	I	I	I	X	X	T2,T3,B1,B4	X	
4	Jasa Panggilan Terkelola (Calling Card)		X	X	X	X	X	X	X	X	X	X	X	X	T2,T3,B4	X	T2,T3,B1,B2,B3,B4	T2,T3,B1,B2,B3,B4	X	X	X	X	I	I	I	X	X	T2,T3,B1,B4	X	
5	Jasa Nilai Tambah Teleponi Lainnya		X	X	X	X	X	X	X	X	X	X	X	X	T2,T3,B4	X	T2,T3,B1,B2,B3,B4	T2,T3,B1,B2,B3,B4	X	X	X	X	I	I	I	X	X	T2,T3,B1,B4	X	
	Jasa Multimedia																													
1	Internet Service Provider		X	X	X	X	X	X	X	X	X	X	X	X	T2,T3,B4	X	T2,T3,B1,B2,B3,B4	T2,T3,B1,B2,B3,B4	X	X	X	X	I	I	I	X	X	T2,T3,B1,B4	X	
2	Jasa Sistem Komunikasi Data		X	X	X	X	X	X	X	X	X	X	X	X	T2,T3,B4	X	T2,T3,B1,B2,B3,B4	T2,T3,B1,B2,B3,B4	X	X	X	X	I	I	I	X	X	T2,T3,B1,B4	X	

NO	ZONA		Lindung							Budidaya																			
	SUBZONA	KEGIATAN	Badan Air	Perlindungan Setempat	Taman Kota	Taman Kecamatan	Taman Kelurahan	Taman RW	Pemukaman	Jalur Hijau	Badan jalan	Tanaman Pangan	Perkebunan	Pembangkitan Tenaga Listrik	Kawasan Peruntukan Industri	Pariwisata	Perumah Kepadatan Tinggi	Perumah Kepadatan Sedang	SPU Skala Kota	SPU Skala Kecamatan	SPU Skala Kelurahan	SPU Skala RW	Perdagangan dan Jasa Skala Kota	Perdagangan dan Jasa Skala WP	Perdagangan dan Jasa Skala SWP	Perkantoran	Instalasi Pengolahan Air Minum (IPAM)	Transportasi	Pertahanan dan keamanan
			BA	PS	RTH-2	RTH-3	RTH-4	RTH-5	RTH-7	RTH-8	BJ	P-1	P-3	PTL	KPI	W	R-2	R-3	SPU-1	SPU-2	SPU-3	SPU-4	K-1	K-2	K-3	KT	PL-3	TR	HK
3																													
	Jasa Televisi Protokol Internet (PTV)		X	X	X	X	X	X	X	X	X	X	X	X	T2,T3,B4	X	T2,T3,B1,B2,B3,B4	T2,T3,B1,B2,B3,B4	X	X	X	X	I	I	I	X	X	T2,T3,B1,B4	X
4	Jasa Interkoneksi Internet (NAP)		X	X	X	X	X	X	X	X	X	X	X	X	T2,T3,B4	X	T2,T3,B1,B2,B3,B4	T2,T3,B1,B2,B3,B4	X	X	X	X	I	I	I	X	X	T2,T3,B1,B4	X
6	Jasa Penyedia Konten Melalui Jaringan Bergerak Seluler Atau Jaringan Tetap Lokal Tanpa Kabel Dengan Mobilitas Terbatas		X	X	X	X	X	X	X	X	X	X	X	X	T2,T3,B4	T2,T3,B4	T2,T3,B1,B2,B3,B4	T2,T3,B1,B2,B3,B4	X	X	X	X	I	I	I	X	X	I	X
7	Jasa Multimedia Lainnya		X	X	X	X	X	X	X	X	X	X	X	X	T2,T3,B4	T2,T3,B4	T2,T3,B1,B2,B3,B4	T2,T3,B1,B2,B3,B4	X	X	X	X	I	I	I	X	X	T2,T3,B1,B4	X
	Aktivitas Telekomunikasi Lainnya YTDL																												
1	Aktivitas Telekomukasi Khusus untuk Penyiaran		X	X	X	X	X	X	X	X	X	X	X	X	T2,T3,B4	T2,T3,B4	T2,T3,B1,B2,B3,B4	T2,T3,B1,B2,B3,B4	T2,T3,B1,B2,B3,B4	T2,T3,B1,B2,B3,B4	T2,T3,B1,B2,B3,B4	T2,T3,B1,B2,B3,B4	I	I	I	X	X	T2,T3,B1,B4	X
2	Aktivitas Telekomunikasi Khusus untuk Keperluan Sendiri		X	X	X	X	X	X	X	X	X	X	X	X	T2,T3,B4	T2,T3,B4	T2,T3,B1,B2,B3,B4	T2,T3,B1,B2,B3,B4	T2,T3,B1,B2,B3,B4	T2,T3,B1,B2,B3,B4	T2,T3,B1,B2,B3,B4	T2,T3,B1,B2,B3,B4	I	I	I	X	X	T2,T3,B1,B4	X
3	Aktivitas Telekomunikasi Khusus untuk Keperluan Pertahanan Keamanan		X	X	X	X	X	X	X	X	X	X	B4	B4	T2,T3,B4	T2,T3,B4	T2,T3,B1,B2,B3,B4	T2,T3,B1,B2,B3,B4	T2,T3,B1,B2,B3,B4	T2,T3,B1,B2,B3,B4	T2,T3,B1,B2,B3,B4	T2,T3,B1,B2,B3,B4	I	I	I	X	I	T2,T3,B1,B4	I
4	Jasa Jual Kembali Jasa Telekomunikasi		X	X	X	X	X	X	X	X	X	X	X	X	T2,T3,B4	X	T2,T3,B1,B2,B3,B4	T2,T3,B1,B2,B3,B4	T2,T3,B1,B2,B3,B4	T2,T3,B1,B2,B3,B4	T2,T3,B1,B2,B3,B4	T2,T3,B1,B2,B3,B4	I	I	I	X	X	T2,T3,B1,B4	X

NO	ZONA		Lindung							Budidaya																			
	SUBZONA	KEGIATAN	Badan Air	Perlindungan Setempat	Taman Kota	Taman Kecamatan	Taman Kelurahan	Taman RW	Pemakaman	Jalur Hijau	Badan jalan	Tanaman Pangan	Perkebunan	Pembangkitan Tenaga Listrik	Kawasan Peruntukan Industri	Pariwisata	Perumah Kepadatan Tinggi	Perumah Kepadatan Sedang	SPU Skala Kota	SPU Skala Kecamatan	SPU Skala Kelurahan	SPU Skala RW	Perdagangan dan Jasa Skala Kota	Perdagangan dan Jasa Skala WP	Perdagangan dan Jasa Skala SWP	Perkantoran	Instalasi Pengolahan Air Minum (IPAM)	Transportasi	Pertahanan dan keamanan
			BA	PS	RTH-2	RTH-3	RTH-4	RTH-5	RTH-7	RTH-8	BJ	P-1	P-3	PTL	KPI	W	R-2	R-3	SPU-1	SPU-2	SPU-3	SPU-4	K-1	K-2	K-3	KT	PL-3	TR	HK
5	Aktivitas Telekomunikas Lainnya YTDL		X	X	X	X	X	X	X	X	X	X	X	X	T2,T3,B4	X	T2,T3,B1,B2,B3,B4	T2,T3,B1,B2,B3,B4	T2,T3,B1,B2,B3,B4	T2,T3,B1,B2,B3,B4	T2,T3,B1,B2,B3,B4	T2,T3,B1,B2,B3,B4	I	I	I	X	X	T2,T3,B1,B4	X
62	Aktivitas Pemrogaman, Konsultasi Komputer, dan Kegiatan YBDI																												
	Aktivitas Pemrograman, Konsultasi Komputer dan Kegiatan YBDI																												
	Aktivitas Pemrograman Komputer																												
1	Aktivitas Pengembangan Video Game		X	X	X	X	X	X	X	X	X	X	X	X	T2,T3,B3,B4	T2,T3,B3,B4	T2,T3,B1,B2,B3,B4	T2,T3,B1,B2,B3,B4	T2,T3,B1,B2,B3,B4	T2,T3,B1,B2,B3,B4	T2,T3,B1,B2,B3,B4	T2,T3,B1,B2,B3,B4	I	I	I	X	X	T2,T3,B1,B4	X
2	Aktivitas Pengembangan Aplikasi Perdagangan Melalui Internet (E-Commerce)		X	X	X	X	X	X	X	X	X	X	X	X	T2,T3,B3,B4	T2,T3,B3,B4	T2,T3,B1,B2,B3,B4	T2,T3,B1,B2,B3,B4	T2,T3,B1,B2,B3,B4	T2,T3,B1,B2,B3,B4	T2,T3,B1,B2,B3,B4	T2,T3,B1,B2,B3,B4	I	I	I	X	X	T2,T3,B1,B4	X
3	Aktivitas Pemrograman dan Produksi Konten Media Imersif		X	X	X	X	X	X	X	X	X	X	X	X	T2,T3,B3,B4	T2,T3,B3,B4	T2,T3,B1,B2,B3,B4	T2,T3,B1,B2,B3,B4	T2,T3,B1,B2,B3,B4	T2,T3,B1,B2,B3,B4	T2,T3,B1,B2,B3,B4	T2,T3,B1,B2,B3,B4	I	I	I	X	X	T2,T3,B1,B4	X
4	Aktivitas Pengembangan Teknologi Blockchain		X	X	X	X	X	X	X	X	X	X	X	X	T2,T3,B3,B4	T2,T3,B3,B4	T2,T3,B1,B2,B3,B4	T2,T3,B1,B2,B3,B4	T2,T3,B1,B2,B3,B4	T2,T3,B1,B2,B3,B4	T2,T3,B1,B2,B3,B4	T2,T3,B1,B2,B3,B4	I	I	I	X	X	T2,T3,B1,B4	X
5	Aktivitas Pemrograman Berbasis Kecerdasan Artifisial		X	X	X	X	X	X	X	X	X	X	X	X	T2,T3,B3,B4	T2,T3,B3,B4	T2,T3,B1,B2,B3,B4	T2,T3,B1,B2,B3,B4	T2,T3,B1,B2,B3,B4	T2,T3,B1,B2,B3,B4	T2,T3,B1,B2,B3,B4	T2,T3,B1,B2,B3,B4	I	I	I	X	X	T2,T3,B1,B4	X

NO	ZONA		Lindung							Budidaya																			
	SUBZONA	KEGIATAN	Badan Air	Perlindungan Setempat	Taman Kota	Taman Kecamatan	Taman Kelurahan	Taman RW	Pemukaman	Jalur Hijau	Badan jalan	Tanaman Pangan	Perkebunan	Pembangkitan Tenaga Listrik	Kawasan Peruntukan Industri	Pariwisata	Perumah Kepadatan Tinggi	Perumah Kepadatan Sedang	SPU Skala Kota	SPU Skala Kecamatan	SPU Skala Kelurahan	SPU Skala RW	Perdagangan dan Jasa Skala Kota	Perdagangan dan Jasa Skala WP	Perdagangan dan Jasa Skala SWP	Perkantoran	Instalasi Pengolahan Air Minum (IPAM)	Transportasi	Pertahanan dan keamanan
			BA	PS	RTH-2	RTH-3	RTH-4	RTH-5	RTH-7	RTH-8	BJ	P-1	P-3	PTL	KPI	W	R-2	R-3	SPU-1	SPU-2	SPU-3	SPU-4	K-1	K-2	K-3	KT	PL-3	TR	HK
6	Aktivitas Pemrograman Komputer Lainnya		X	X	X	X	X	X	X	X	X	X	X	X	T2,T3,B3,B4	T2,T3,B3,B4	T2,T3,B1,B2,B3,B4	T2,T3,B1,B2,B3,B4	T2,T3,B1,B2,B3,B4	T2,T3,B1,B2,B3,B4	T2,T3,B1,B2,B3,B4	T2,T3,B1,B2,B3,B4	I	I	I	X	X	T2,T3,B1,B4	X
	Aktivitas Konsultasi Komputer dan Manajemen Fasilitas Komputer																												
1	Aktivitas Konsultasi Keamanan Informasi		X	X	X	X	X	X	X	X	X	X	X	X	T2,T3,B3,B4	T2,T3,B3,B4	T2,T3,B1,B2,B3,B4	T2,T3,B1,B2,B3,B4	T2,T3,B1,B2,B3,B4	T2,T3,B1,B2,B3,B4	T2,T3,B1,B2,B3,B4	T2,T3,B1,B2,B3,B4	I	I	I	X	X	T2,T3,B1,B4	X
2	Aktivitas Penyediaan Identitas Digital		X	X	X	X	X	X	X	X	X	X	X	X	T2,T3,B3,B4	T2,T3,B3,B4	T2,T3,B1,B2,B3,B4	T2,T3,B1,B2,B3,B4	T2,T3,B1,B2,B3,B4	T2,T3,B1,B2,B3,B4	T2,T3,B1,B2,B3,B4	T2,T3,B1,B2,B3,B4	I	I	I	X	X	T2,T3,B1,B4	X
3	Aktivitas Penyediaan Sertifikat Elektronik dan Layanan yang Menggunakan Sertifikat Elektronik		X	X	X	X	X	X	X	X	X	X	X	X	T2,T3,B3,B4	T2,T3,B3,B4	T2,T3,B1,B2,B3,B4	T2,T3,B1,B2,B3,B4	T2,T3,B1,B2,B3,B4	T2,T3,B1,B2,B3,B4	T2,T3,B1,B2,B3,B4	T2,T3,B1,B2,B3,B4	I	I	I	X	X	T2,T3,B1,B4	X
4	Aktivitas Konsultasi dan Perancangan Internet of Things (IOT)		X	X	X	X	X	X	X	X	X	X	X	X	T2,T3,B3,B4	T2,T3,B3,B4	T2,T3,B1,B2,B3,B4	T2,T3,B1,B2,B3,B4	T2,T3,B1,B2,B3,B4	T2,T3,B1,B2,B3,B4	T2,T3,B1,B2,B3,B4	T2,T3,B1,B2,B3,B4	I	I	I	X	X	T2,T3,B1,B4	X
5	Aktivitas Konsultasi Komputer dan Manajemen Fasilitas Komputer Lainnya		X	X	X	X	X	X	X	X	X	X	X	X	T2,T3,B3,B4	T2,T3,B3,B4	T2,T3,B1,B2,B3,B4	T2,T3,B1,B2,B3,B4	T2,T3,B1,B2,B3,B4	T2,T3,B1,B2,B3,B4	T2,T3,B1,B2,B3,B4	T2,T3,B1,B2,B3,B4	I	I	I	X	X	T2,T3,B1,B4	X
	Aktivitas Teknologi Informasi dan Jasa Komputer Lainnya																												
1	Aktivitas Teknologi Informasi dan Jasa Komputer Lainnya		X	X	X	X	X	X	X	X	X	X	X	X	T2,T3,B3,B4	T2,T3,B3,B4	T2,T3,B1,B2,B3,B4	T2,T3,B1,B2,B3,B4	T2,T3,B1,B2,B3,B4	T2,T3,B1,B2,B3,B4	T2,T3,B1,B2,B3,B4	T2,T3,B1,B2,B3,B4	I	I	I	X	X	T2,T3,B1,B4	X



NO	ZONA		Lindung							Budidaya																			
	SUBZONA	KEGIATAN	Badan Air	Perlindungan Setempat	Taman Kota	Taman Kecamatan	Taman Kelurahan	Taman RW	Pemukaman	Jalur Hijau	Badan jalan	Tanaman Pangan	Perkebunan	Pembangkitan Tenaga Listrik	Kawasan Peruntukan Industri	Pariwisata	Perumah Kepadatan Tinggi	Perumah Kepadatan Sedang	SPU Skala Kota	SPU Skala Kecamatan	SPU Skala Kelurahan	SPU Skala RW	Perdagangan dan Jasa Skala Kota	Perdagangan dan Jasa Skala WP	Perdagangan dan Jasa Skala SWP	Perkantoran	Instalasi Pengolahan Air Minum (IPAM)	Transportasi	Pertahanan dan keamanan
			BA	PS	RTH-2	RTH-3	RTH-4	RTH-5	RTH-7	RTH-8	BJ	P-1	P-3	PTL	KPI	W	R-2	R-3	SPU-1	SPU-2	SPU-3	SPU-4	K-1	K-2	K-3	KT	PL-3	TR	HK
63	Aktivitas Jasa Informasi																												
	Aktivitas Pengolahan Data, Hosting dan Kegiatan YBDI; Portal Web																												
	Aktivitas Pengolahan Data, Hosting dan YBDI																												
1	Aktivitas Pengolahan Data		X	X	X	X	X	X	X	X	X	X	X	T2,T3,B1,B2,B3,B4	T2,T3,B3,B4	T2,T3,B3,B4	T2,T3,B1,B2,B3,B4	T2,T3,B1,B2,B3,B4	T2,T3,B1,B2,B3,B4	T2,T3,B1,B2,B3,B4	T2,T3,B1,B2,B3,B4	I	I	I	T2,T3,B1,B2,B3,B4	T2,T3,B1,B2,B3,B4	T2,T3,B1,B4	T2,T3,B1,B2,B3,B4	
2	Aktivitas Hosting dan YBDI		X	X	X	X	X	X	X	X	X	X	X	T2,T3,B3,B4	T2,T3,B3,B4	T2,T3,B1,B2,B3,B4	T2,T3,B1,B2,B3,B4	T2,T3,B1,B2,B3,B4	T2,T3,B1,B2,B3,B4	T2,T3,B1,B2,B3,B4	I	I	I	X	X	T2,T3,B1,B4	X		
	Portal Web dan/atau Platform Digital																												
1	Portal Web dan/atau Platform Digital Tanpa Tujuan Komersial		X	X	X	X	X	X	X	X	X	X	X	T2,T3,B1,B2,B3,B4	T2,T3,B3,B4	T2,T3,B3,B4	T2,T3,B1,B2,B3,B4	T2,T3,B1,B2,B3,B4	T2,T3,B1,B2,B3,B4	T2,T3,B1,B2,B3,B4	I	I	I	T2,T3,B1,B2,B3,B4	T2,T3,B1,B2,B3,B4	T2,T3,B1,B4	T2,T3,B1,B2,B3,B4		
2	Portal Web dan/atau Platform dengan Tujuan Komersial		X	X	X	X	X	X	X	X	X	X	X	T2,T3,B3,B4	T2,T3,B3,B4	T2,T3,B1,B2,B3,B4	T2,T3,B1,B2,B3,B4	T2,T3,B1,B2,B3,B4	T2,T3,B1,B2,B3,B4	T2,T3,B1,B2,B3,B4	I	I	I	X	X	T2,T3,B1,B4	X		
	Aktivitas Jasa Informasi Lainnya																												

NO	ZONA		Lindung							Budidaya																			
	SUBZONA	KEGIATAN	Badan Air	Perlindungan Setempat	Taman Kota	Taman Kecamatan	Taman Kelurahan	Taman RW	Pemukaman	Jalur Hijau	Badan jalan	Tanaman Pangan	Perkebunan	Pembangkitan Tenaga Listrik	Kawasan Peruntukan Industri	Pariwisata	Perumah Kepadatan Tinggi	Perumah Kepadatan Sedang	SPU Skala Kota	SPU Skala Kecamatan	SPU Skala Kelurahan	SPU Skala RW	Perdagangan dan Jasa Skala Kota	Perdagangan dan Jasa Skala WP	Perdagangan dan Jasa Skala SWP	Perkantoran	Instalasi Pengolahan Air Minum (IPAM)	Transportasi	Pertahanan dan keamanan
			BA	PS	RTH-2	RTH-3	RTH-4	RTH-5	RTH-7	RTH-8	BJ	P-1	P-3	PTL	KPI	W	R-2	R-3	SPU-1	SPU-2	SPU-3	SPU-4	K-1	K-2	K-3	KT	PL-3	TR	HK
	Aktivitas Kantor Berita																												
1	Aktivitas Kantor Berita oleh Pemerintah		X	X	X	X	X	X	X	X	X	X	X	X	T2,T3,B3,B4	T2,T3,B3,B4	T2,T3,B1,B2,B3,B4	T2,T3,B1,B2,B3,B4	T2,T3,B1,B2,B3,B4	T2,T3,B1,B2,B3,B4	T2,T3,B1,B2,B3,B4	T2,T3,B1,B2,B3,B4	I	I	I	T2,T3,B1,B2,B3,B4	X	T2,T3,B1,B4	X
2	Aktivitas Kantor Berita oleh Swasta		X	X	X	X	X	X	X	X	X	X	X	X	T2,T3,B3,B4	T2,T3,B3,B4	T2,T3,B1,B2,B3,B4	T2,T3,B1,B2,B3,B4	T2,T3,B1,B2,B3,B4	T2,T3,B1,B2,B3,B4	T2,T3,B1,B2,B3,B4	T2,T3,B1,B2,B3,B4	I	I	I	X	X	T2,T3,B1,B4	X
	Aktivitas Jasa Informasi Lainnya YTDL																												
1	Aktivitas Jasa Informasi Lainnya YTDL		X	X	X	X	X	X	X	X	X	X	X	X	T2,T3,B3,B4	T2,T3,B3,B4	T2,T3,B1,B2,B3,B4	T2,T3,B1,B2,B3,B4	T2,T3,B1,B2,B3,B4	T2,T3,B1,B2,B3,B4	T2,T3,B1,B2,B3,B4	T2,T3,B1,B2,B3,B4	I	I	I	T2,T3,B1,B2,B3,B4	X	T2,T3,B1,B4	X
K	AKTIVITAS KEUANGAN DAN ASURANSI																												
64	Aktivitas Jasa Keuangan, Bukan Asuransi dan Dana Pensiun																												
	Perantara Moneter																												
	Bank Sentral																												

NO	ZONA		Lindung							Budidaya																			
	SUBZONA	KEGIATAN	Badan Air	Perlindungan Setempat	Taman Kota	Taman Kecamatan	Taman Kelurahan	Taman RW	Pemukaman	Jalur Hijau	Badan jalan	Tanaman Pangan	Perkebunan	Pembangkitan Tenaga Listrik	Kawasan Peruntukan Industri	Pariwisata	Perumah Kepadatan Tinggi	Perumah Kepadatan Sedang	SPU Skala Kota	SPU Skala Kecamatan	SPU Skala Kelurahan	SPU Skala RW	Perdagangan dan Jasa Skala Kota	Perdagangan dan Jasa Skala WP	Perdagangan dan Jasa Skala SWP	Perkantoran	Instalasi Pengolahan Air Minum (IPAM)	Transportasi	Pertahanan dan keamanan
			BA	PS	RTH-2	RTH-3	RTH-4	RTH-5	RTH-7	RTH-8	BJ	P-1	P-3	PTL	KPI	W	R-2	R-3	SPU-1	SPU-2	SPU-3	SPU-4	K-1	K-2	K-3	KT	PL-3	TR	HK
1	Bank Sentral		X	X	X	X	X	X	X	X	X	X	X	T2,T3	T2,T3	T2,T3,B1,B2,B3,B4	T2,T3,B1,B2,B3,B4	X	X	X	X	I	I	I	T2,T3,B4	X	T2,T3,B1,B4	X	
	Bank Umum																												
1	Bank Umum Konvensional		X	X	X	X	X	X	X	X	X	X	X	T2,T3	T2,T3	T2,T3,B1,B2,B3,B4	T2,T3,B1,B2,B3,B4	X	X	X	X	I	I	I	T2,T3,B4	X	T2,T3,B1,B4	X	
2	Bank Umum Syariah		X	X	X	X	X	X	X	X	X	X	X	T2,T3	T2,T3	T2,T3,B1,B2,B3,B4	T2,T3,B1,B2,B3,B4	X	X	X	X	I	I	I	T2,T3,B4	X	T2,T3,B1,B4	X	
3	Unit Usaha Syariah Bank Umum		X	X	X	X	X	X	X	X	X	X	X	T2,T3	T2,T3	T2,T3,B1,B2,B3,B4	T2,T3,B1,B2,B3,B4	X	X	X	X	I	I	I	T2,T3,B4	X	T2,T3,B1,B4	X	
	Bank Perkreditan Rakyat dan Bank Pembiayaan Rakyat Syariah																												
1	Bank Perkreditan Rakyat		X	X	X	X	X	X	X	X	X	X	X	T2,T3	T2,T3	T2,T3,B1,B2,B3,B4	T2,T3,B1,B2,B3,B4	X	X	X	X	I	I	I	T2,T3,B4	X	T2,T3,B1,B4	X	
2	Bank Pembiayaan Rakyat Syariah		X	X	X	X	X	X	X	X	X	X	X	T2,T3	T2,T3	T2,T3,B1,B2,B3,B4	T2,T3,B1,B2,B3,B4	X	X	X	X	I	I	I	T2,T3,B4	X	T2,T3,B1,B4	X	
	Koperasi Simpan Pinjam/Unit Simpan Pinjam																												

NO	ZONA		Lindung							Budidaya																			
	SUBZONA	KEGIATAN	Badan Air	Perlindungan Setempat	Taman Kota	Taman Kecamatan	Taman Kelurahan	Taman RW	Pemukaman	Jalur Hijau	Badan jalan	Tanaman Pangan	Perkebunan	Pembangkitan Tenaga Listrik	Kawasan Peruntukan Industri	Pariwisata	Perumah Kepadatan Tinggi	Perumah Kepadatan Sedang	SPU Skala Kota	SPU Skala Kecamatan	SPU Skala Kelurahan	SPU Skala RW	Perdagangan dan Jasa Skala Kota	Perdagangan dan Jasa Skala WP	Perdagangan dan Jasa Skala SWP	Perkantoran	Instalasi Pengolahan Air Minum (IPAM)	Transportasi	Pertahanan dan keamanan
			BA	PS	RTH-2	RTH-3	RTH-4	RTH-5	RTH-7	RTH-8	BJ	P-1	P-3	PTL	KPI	W	R-2	R-3	SPU-1	SPU-2	SPU-3	SPU-4	K-1	K-2	K-3	KT	PL-3	TR	HK
1	Koperasi Simpan Pinjam Primer (KSP Primer)		X	X	X	X	X	X	X	X	X	X	X	X	T2,T3	T2,T3	T2,T3,B1,B2,B3,B4	T2,T3,B1,B2,B3,B4	X	X	X	X	I	I	I	T2,T3,B4	X	T2,T3,B1,B4	X
2	Unit Simpan Pinjam Koperasi Primer (USP Koperasi Primer)		X	X	X	X	X	X	X	X	X	X	X	X	T2,T3	T2,T3	T2,T3,B1,B2,B3,B4	T2,T3,B1,B2,B3,B4	X	X	X	X	I	I	I	T2,T3,B4	X	T2,T3,B1,B4	X
3	Koperasi Simpan Pinjam Sekunder (KSP Sekunder)		X	X	X	X	X	X	X	X	X	X	X	X	T2,T3	T2,T3	T2,T3,B1,B2,B3,B4	T2,T3,B1,B2,B3,B4	X	X	X	X	I	I	I	T2,T3,B4	X	T2,T3,B1,B4	X
4	Unit Simpan Pinjam Koperasi Sekunder (USP Kopersi Sekunder)		X	X	X	X	X	X	X	X	X	X	X	X	T2,T3	T2,T3	T2,T3,B1,B2,B3,B4	T2,T3,B1,B2,B3,B4	X	X	X	X	I	I	I	T2,T3,B4	X	T2,T3,B1,B4	X
5	Koperasi Simpan Pinjam dan Pembiayaan Syariah Primer (KSPPS Primer)		X	X	X	X	X	X	X	X	X	X	X	X	T2,T3	T2,T3	T2,T3,B1,B2,B3,B4	T2,T3,B1,B2,B3,B4	X	X	X	X	I	I	I	T2,T3,B4	X	T2,T3,B1,B4	X
6	Unit Simpan Pinjam dan Pembiayaan Syariah Koperasi Primer (USPPS Koperasi Primer)		X	X	X	X	X	X	X	X	X	X	X	X	T2,T3	T2,T3	T2,T3,B1,B2,B3,B4	T2,T3,B1,B2,B3,B4	X	X	X	X	I	I	I	T2,T3,B4	X	T2,T3,B1,B4	X
7	Koperasi Simpan Pinjam dan Pembiayaan Syariah Sekunder (KSPPS Sekunder)		X	X	X	X	X	X	X	X	X	X	X	X	T2,T3	T2,T3	T2,T3,B1,B2,B3,B4	T2,T3,B1,B2,B3,B4	X	X	X	X	I	I	I	T2,T3,B4	X	T2,T3,B1,B4	X
8	Unit Simpan Pinjam dan Pembiayaan Syariah Koperasi Sekunder (USPPS Koperasi Sekunder)		X	X	X	X	X	X	X	X	X	X	X	X	T2,T3	T2,T3	T2,T3,B1,B2,B3,B4	T2,T3,B1,B2,B3,B4	X	X	X	X	I	I	I	T2,T3,B4	X	T2,T3,B1,B4	X
	Lembaga Keuangan Mikro																												

NO	ZONA		Lindung							Budidaya																			
	SUBZONA	KEGIATAN	Badan Air	Perlindungan Setempat	Taman Kota	Taman Kecamatan	Taman Kelurahan	Taman RW	Pemukaman	Jalur Hijau	Badan jalan	Tanaman Pangan	Perkebunan	Pembangkitan Tenaga Listrik	Kawasan Peruntukan Industri	Pariwisata	Perumah Kepadatan Tinggi	Perumah Kepadatan Sedang	SPU Skala Kota	SPU Skala Kecamatan	SPU Skala Kelurahan	SPU Skala RW	Perdagangan dan Jasa Skala Kota	Perdagangan dan Jasa Skala WP	Perdagangan dan Jasa Skala SWP	Perkantoran	Instalasi Pengolahan Air Minum (IPAM)	Transportasi	Pertahanan dan keamanan
			BA	PS	RTH-2	RTH-3	RTH-4	RTH-5	RTH-7	RTH-8	BJ	P-1	P-3	PTL	KPI	W	R-2	R-3	SPU-1	SPU-2	SPU-3	SPU-4	K-1	K-2	K-3	KT	PL-3	TR	HK
1	Lembagai Keuangan Mikro Konvensional		X	X	X	X	X	X	X	X	X	X	X	X	T2,T3	T2,T3	T2,T3,B1,B2,B3,B4	T2,T3,B1,B2,B3,B4	X	X	X	X	I	I	I	T2,T3,B4	X	T2,T3,B1,B4	X
2	Lembaga Keuangan Mikro Syariah		X	X	X	X	X	X	X	X	X	X	X	X	T2,T3	T2,T3	T2,T3,B1,B2,B3,B4	T2,T3,B1,B2,B3,B4	X	X	X	X	I	I	I	T2,T3,B4	X	T2,T3,B1,B4	X
	Perantara Moneter Lainnya																												
1	Perantara Moneter Lainnya		X	X	X	X	X	X	X	X	X	X	X	X	T2,T3	X	T2,T3,B1,B2,B3,B4	T2,T3,B1,B2,B3,B4	X	X	X	X	I	I	I	X	X	T2,T3,B1,B4	X
	Aktivitas Perusahaan Holding																												
	Aktivitas Perusahaan Holding																												
1	Aktivitas Perusahaan Holding		X	X	X	X	X	X	X	X	X	X	X	X	T2,T3	X	T2,T3,B1,B2,B3,B4	T2,T3,B1,B2,B3,B4	X	X	X	X	I	I	I	X	X	T2,T3,B1,B4	X
	Trust, Pendanaan, dan Entitas Keuangan Sejenis																												
	Trust, Pendanaan dan Entitas Keuangan Sejenis																												

NO	ZONA		Lindung							Budidaya																			
	SUBZONA	KEGIATAN	Badan Air	Perlindungan Setempat	Taman Kota	Taman Kecamatan	Taman Kelurahan	Taman RW	Pemukaman	Jalur Hijau	Badan jalan	Tanaman Pangan	Perkebunan	Pembangkitan Tenaga Listrik	Kawasan Peruntukan Industri	Pariwisata	Perumah Kepadatan Tinggi	Perumah Kepadatan Sedang	SPU Skala Kota	SPU Skala Kecamatan	SPU Skala Kelurahan	SPU Skala RW	Perdagangan dan Jasa Skala Kota	Perdagangan dan Jasa Skala WP	Perdagangan dan Jasa Skala SWP	Perkantoran	Instalasi Pengolahan Air Minum (IPAM)	Transportasi	Pertahanan dan keamanan
			BA	PS	RTH-2	RTH-3	RTH-4	RTH-5	RTH-7	RTH-8	BJ	P-1	P-3	PTL	KPI	W	R-2	R-3	SPU-1	SPU-2	SPU-3	SPU-4	K-1	K-2	K-3	KT	PL-3	TR	HK
1	Trust, Pendanaan dan Entitas Keuangan Sejenis		X	X	X	X	X	X	X	X	X	X	X	X	T2,T3	T2,T3	T2,T3,B1,B2,B3,B4	T2,T3,B1,B2,B3,B4	X	X	X	X	I	I	I	X	X	T2,T3,B1,B4	X
	Otoritas Jasa Keuangan (OJK)																												
	Otoritas Jasa Keuangan (OJK)																												
1	Otoritas Jasa Keuangan (OJK)		X	X	X	X	X	X	X	X	X	X	X	X	T2,T3	T2,T3	T2,T3,B1,B2,B3,B4	T2,T3,B1,B2,B3,B4	X	X	X	X	I	I	I	X	X	T2,T3,B1,B4	X
	Lembaga Penjamin Simpanan (LPS)																												
	Lembaga Penjamin Simpanan (LPS)																												
1	Lembaga Penjamin Simpanan (LPS)		X	X	X	X	X	X	X	X	X	X	X	X	T2,T3	T2,T3	T2,T3,B1,B2,B3,B4	T2,T3,B1,B2,B3,B4	X	X	X	X	I	I	I	X	X	T2,T3,B1,B4	X
	Aktivitas Jasa Keuangan Lainnya , Bukan Asuransi, Penjaminan, dan Dana Pensiun																												
	Perusahaan Pembiayaan																												

NO	ZONA		Lindung							Budidaya																			
	SUBZONA	KEGIATAN	Badan Air	Perlindungan Setempat	Taman Kota	Taman Kecamatan	Taman Kelurahan	Taman RW	Pemukaman	Jalur Hijau	Badan jalan	Tanaman Pangan	Perkebunan	Pembangkitan Tenaga Listrik	Kawasan Peruntukan Industri	Pariwisata	Perumah Kepadatan Tinggi	Perumah Kepadatan Sedang	SPU Skala Kota	SPU Skala Kecamatan	SPU Skala Kelurahan	SPU Skala RW	Perdagangan dan Jasa Skala Kota	Perdagangan dan Jasa Skala WP	Perdagangan dan Jasa Skala SWP	Perkantoran	Instalasi Pengolahan Air Minum (IPAM)	Transportasi	Pertahanan dan keamanan
			BA	PS	RTH-2	RTH-3	RTH-4	RTH-5	RTH-7	RTH-8	BJ	P-1	P-3	PTL	KPI	W	R-2	R-3	SPU-1	SPU-2	SPU-3	SPU-4	K-1	K-2	K-3	KT	PL-3	TR	HK
1	Perusahaan Pembiayaan Konvensional		X	X	X	X	X	X	X	X	X	X	X	X	T2,T3	T2,T3	T2,T3,B1,B2,B3,B4	T2,T3,B1,B2,B3,B4	X	X	X	X	I	I	I	X	X	T2,T3,B1,B4	X
2	Perusahaan Pembiayaan Syariah		X	X	X	X	X	X	X	X	X	X	X	X	T2,T3	T2,T3	T2,T3,B1,B2,B3,B4	T2,T3,B1,B2,B3,B4	X	X	X	X	I	I	I	X	X	T2,T3,B1,B4	X
3	Unit Usaha Syariah Perusahaan Pembiayaan		X	X	X	X	X	X	X	X	X	X	X	X	T2,T3	T2,T3	T2,T3,B1,B2,B3,B4	T2,T3,B1,B2,B3,B4	X	X	X	X	I	I	I	X	X	T2,T3,B1,B4	X
	Pergadaian																												
1	Pergadaian Konvensional		X	X	X	X	X	X	X	X	X	X	X	X	T2,T3	T2,T3	T2,T3,B1,B2,B3,B4	T2,T3,B1,B2,B3,B4	X	X	X	X	I	I	I	X	X	T2,T3,B1,B4	X
2	Pergadaian Syariah		X	X	X	X	X	X	X	X	X	X	X	X	T2,T3	T2,T3	T2,T3,B1,B2,B3,B4	T2,T3,B1,B2,B3,B4	X	X	X	X	I	I	I	X	X	T2,T3,B1,B4	X
3	Unit Usaha Syariah Pergadaian		X	X	X	X	X	X	X	X	X	X	X	X	T2,T3	T2,T3	T2,T3,B1,B2,B3,B4	T2,T3,B1,B2,B3,B4	X	X	X	X	I	I	I	X	X	T2,T3,B1,B4	X
	Perusahaan Modal Ventura																												
1	Perusahaan Modal Ventura Konvensional		X	X	X	X	X	X	X	X	X	X	X	X	T2,T3	T2,T3	T2,T3,B1,B2,B3,B4	T2,T3,B1,B2,B3,B4	X	X	X	X	I	I	I	X	X	T2,T3,B1,B4	X

NO	ZONA		Lindung							Budidaya																			
	SUBZONA	KEGIATAN	Badan Air	Perlindungan Setempat	Taman Kota	Taman Kecamatan	Taman Kelurahan	Taman RW	Pemukaman	Jalur Hijau	Badan jalan	Tanaman Pangan	Perkebunan	Pembangkitan Tenaga Listrik	Kawasan Peruntukan Industri	Pariwisata	Perumah Kepadatan Tinggi	Perumah Kepadatan Sedang	SPU Skala Kota	SPU Skala Kecamatan	SPU Skala Kelurahan	SPU Skala RW	Perdagangan dan Jasa Skala Kota	Perdagangan dan Jasa Skala WP	Perdagangan dan Jasa Skala SWP	Perkantoran	Instalasi Pengolahan Air Minum (IPAM)	Transportasi	Pertahanan dan keamanan
			BA	PS	RTH-2	RTH-3	RTH-4	RTH-5	RTH-7	RTH-8	BJ	P-1	P-3	PTL	KPI	W	R-2	R-3	SPU-1	SPU-2	SPU-3	SPU-4	K-1	K-2	K-3	KT	PL-3	TR	HK
2	Perusahaan Modal Ventura Syariah		X	X	X	X	X	X	X	X	X	X	X	X	T2,T3	T2,T3	T2,T3,B1,B2,B3,B4	T2,T3,B1,B2,B3,B4	X	X	X	X	I	I	I	X	X	T2,T3,B1,B4	X
3	Unit Usaha Syariah Modal Ventura		X	X	X	X	X	X	X	X	X	X	X	X	T2,T3	T2,T3	T2,T3,B1,B2,B3,B4	T2,T3,B1,B2,B3,B4	X	X	X	X	I	I	I	X	X	T2,T3,B1,B4	X
	Perusahaan Pembiayaan Infrastruktur																												
1	Perusahaan Pembiayaan Infrastruktur Konvensional		X	X	X	X	X	X	X	X	X	X	X	X	T2,T3	T2,T3	T2,T3,B1,B2,B3,B4	T2,T3,B1,B2,B3,B4	X	X	X	X	I	I	I	X	X	T2,T3,B1,B4	X
2	Perusahaan Pembiayaan Infrastruktur Syariah		X	X	X	X	X	X	X	X	X	X	X	X	T2,T3	T2,T3	T2,T3,B1,B2,B3,B4	T2,T3,B1,B2,B3,B4	X	X	X	X	I	I	I	X	X	T2,T3,B1,B4	X
3	Unit Usaha Syariah Perusahaan Pembiayaan Infrastruktur		X	X	X	X	X	X	X	X	X	X	X	X	T2,T3	T2,T3	T2,T3,B1,B2,B3,B4	T2,T3,B1,B2,B3,B4	X	X	X	X	I	I	I	X	X	T2,T3,B1,B4	X
	Layanan Pinjam Meminjam Uang Berbasis Teknologi Informasi (Fintech P2P Lending)																												
1	Layanan Pinjam Meminjam Uang Berbasis Teknologi Informasi (Fintech P2P Lending) Konvensional		X	X	X	X	X	X	X	X	X	X	X	X	T2,T3	T2,T3	T2,T3,B1,B2,B3,B4	T2,T3,B1,B2,B3,B4	X	X	X	X	I	I	I	X	X	T2,T3,B1,B4	X
2	Layanan Pinjam Meminjam Berbasis Teknologi Informasi (Fintech P2P Lending) Syariah		X	X	X	X	X	X	X	X	X	X	X	X	T2,T3	T2,T3	T2,T3,B1,B2,B3,B4	T2,T3,B1,B2,B3,B4	X	X	X	X	I	I	I	X	X	T2,T3,B1,B4	X



NO	ZONA		Lindung							Budidaya																			
	SUBZONA	KEGIATAN	Badan Air	Perlindungan Setempat	Taman Kota	Taman Kecamatan	Taman Kelurahan	Taman RW	Pemakaman	Jalur Hijau	Badan jalan	Tanaman Pangan	Perkebunan	Pembangkitan Tenaga Listrik	Kawasan Peruntukan Industri	Pariwisata	Perumah Kepadatan Tinggi	Perumah Kepadatan Sedang	SPU Skala Kota	SPU Skala Kecamatan	SPU Skala Kelurahan	SPU Skala RW	Perdagangan dan Jasa Skala Kota	Perdagangan dan Jasa Skala WP	Perdagangan dan Jasa Skala SWP	Perkantoran	Instalasi Pengolahan Air Minum (IPAM)	Transportasi	Pertahanan dan keamanan
			BA	PS	RTH-2	RTH-3	RTH-4	RTH-5	RTH-7	RTH-8	BJ	P-1	P-3	PTL	KPI	W	R-2	R-3	SPU-1	SPU-2	SPU-3	SPU-4	K-1	K-2	K-3	KT	PL-3	TR	HK
3	Unit Usaha Syariah Layanan Pinjam Meminjam Uang Berbasis Teknologi Informasi (Fintech P2P Lending)		X	X	X	X	X	X	X	X	X	X	X	X	T2,T3	T2,T3	T2,T3,B1,B2,B3,B4	T2,T3,B1,B2,B3,B4	X	X	X	X	I	I	I	X	X	T2,T3,B1,B4	X
	Aktivitas Jasa Keuangan Lainnya YTDL, Bukan Asuransi dan Dana Pensiun																												
1	Lembaga Pembiayaan Ekspor Indonesia		X	X	X	X	X	X	X	X	X	X	X	X	T2,T3	T2,T3	T2,T3,B1,B2,B3,B4	T2,T3,B1,B2,B3,B4	X	X	X	X	I	I	I	X	X	T2,T3,B1,B4	X
2	Perusahaan Pembiayaan Sekunder Perumahan		X	X	X	X	X	X	X	X	X	X	X	X	T2,T3	T2,T3	T2,T3,B1,B2,B3,B4	T2,T3,B1,B2,B3,B4	X	X	X	X	I	I	I	X	X	T2,T3,B1,B4	X
3	Aktivitas Jasa Keuangan Lainnya YTDL, Bukan Asuransi dan Dana Pensiun		X	X	X	X	X	X	X	X	X	X	X	X	T2,T3	T2,T3	T2,T3,B1,B2,B3,B4	T2,T3,B1,B2,B3,B4	X	X	X	X	I	I	I	X	X	T2,T3,B1,B4	X
65	Asuransi, Penjamin, Reasuransi dan Dana Pensiun, Bukan Jaminan Sosial Wajib																												
	Asuransi dan Penjaminan																												
	Asuransi Jiwa																												
1	Asuransi Jiwa Konvensional		X	X	X	X	X	X	X	X	X	X	X	X	T2,T3	X	T2,T3,B1,B2,B3,B4	T2,T3,B1,B2,B3,B4	X	X	X	X	I	I	I	X	X	T2,T3,B1,B4	X

NO	ZONA		Lindung							Budidaya																			
	SUBZONA	KEGIATAN	Badan Air	Perlindungan Setempat	Taman Kota	Taman Kecamatan	Taman Kelurahan	Taman RW	Pemukaman	Jalur Hijau	Badan jalan	Tanaman Pangan	Perkebunan	Pembangkitan Tenaga Listrik	Kawasan Peruntukan Industri	Pariwisata	Perumah Kepadatan Tinggi	Perumah Kepadatan Sedang	SPU Skala Kota	SPU Skala Kecamatan	SPU Skala Kelurahan	SPU Skala RW	Perdagangan dan Jasa Skala Kota	Perdagangan dan Jasa Skala WP	Perdagangan dan Jasa Skala SWP	Perkantoran	Instalasi Pengolahan Air Minum (IPAM)	Transportasi	Pertahanan dan keamanan
			BA	PS	RTH-2	RTH-3	RTH-4	RTH-5	RTH-7	RTH-8	BJ	P-1	P-3	PTL	KPI	W	R-2	R-3	SPU-1	SPU-2	SPU-3	SPU-4	K-1	K-2	K-3	KT	PL-3	TR	HK
2	Asuransi Jiwa Syariah		X	X	X	X	X	X	X	X	X	X	X	X	T2,T3	X	T2,T3,B1,B2,B3,B4	T2,T3,B1,B2,B3,B4	X	X	X	X	I	I	I	X	X	T2,T3,B1,B4	X
3	Unit Syariah Asuransi Jiwa		X	X	X	X	X	X	X	X	X	X	X	X	T2,T3	X	T2,T3,B1,B2,B3,B4	T2,T3,B1,B2,B3,B4	X	X	X	X	I	I	I	X	X	T2,T3,B1,B4	X
	Asuransi Umum																												
1	Asuransi Umum Konvensional		X	X	X	X	X	X	X	X	X	X	X	X	T2,T3	X	T2,T3,B1,B2,B3,B4	T2,T3,B1,B2,B3,B4	X	X	X	X	I	I	I	X	X	T2,T3,B1,B4	X
2	Asuransi Umum Syariah		X	X	X	X	X	X	X	X	X	X	X	X	T2,T3	X	T2,T3,B1,B2,B3,B4	T2,T3,B1,B2,B3,B4	X	X	X	X	I	I	I	X	X	T2,T3,B1,B4	X
3	Unit Syariah Asuransi Umum		X	X	X	X	X	X	X	X	X	X	X	X	T2,T3	X	T2,T3,B1,B2,B3,B4	T2,T3,B1,B2,B3,B4	X	X	X	X	I	I	I	X	X	T2,T3,B1,B4	X
	Perusahaan Penjaminan																												
1	Perusahaan Penjaminan Konvensional		X	X	X	X	X	X	X	X	X	X	X	X	T2,T3	X	T2,T3,B1,B2,B3,B4	T2,T3,B1,B2,B3,B4	X	X	X	X	I	I	I	X	X	T2,T3,B1,B4	X
2	Perusahaan Penjaminan Syariah		X	X	X	X	X	X	X	X	X	X	X	X	T2,T3	X	T2,T3,B1,B2,B3,B4	T2,T3,B1,B2,B3,B4	X	X	X	X	I	I	I	X	X	T2,T3,B1,B4	X

NO	ZONA		Lindung							Budidaya																			
	SUBZONA	KEGIATAN	Badan Air	Perlindungan Setempat	Taman Kota	Taman Kecamatan	Taman Kelurahan	Taman RW	Pemukaman	Jalur Hijau	Badan jalan	Tanaman Pangan	Perkebunan	Pembangkitan Tenaga Listrik	Kawasan Peruntukan Industri	Pariwisata	Perumah Kepadatan Tinggi	Perumah Kepadatan Sedang	SPU Skala Kota	SPU Skala Kecamatan	SPU Skala Kelurahan	SPU Skala RW	Perdagangan dan Jasa Skala Kota	Perdagangan dan Jasa Skala WP	Perdagangan dan Jasa Skala SWP	Perkantoran	Instalasi Pengolahan Air Minum (IPAM)	Transportasi	Pertahanan dan keamanan
			BA	PS	RTH-2	RTH-3	RTH-4	RTH-5	RTH-7	RTH-8	BJ	P-1	P-3	PTL	KPI	W	R-2	R-3	SPU-1	SPU-2	SPU-3	SPU-4	K-1	K-2	K-3	KT	PL-3	TR	HK
3	Unit Syariah Perusahaan Penjaminan		X	X	X	X	X	X	X	X	X	X	X	X	T2,T3	X	T2,T3,B1,B2,B3,B4	T2,T3,B1,B2,B3,B4	X	X	X	X	I	I	I	X	X	T2,T3,B1,B4	X
	Reasuransi dan Penjaminan Ulang																												
	Reasuransi																												
1	Reasuransi Konvensional		X	X	X	X	X	X	X	X	X	X	X	X	T2,T3	X	T2,T3,B1,B2,B3,B4	T2,T3,B1,B2,B3,B4	X	X	X	X	I	I	I	X	X	T2,T3,B1,B4	X
2	Reasuransi Syariah		X	X	X	X	X	X	X	X	X	X	X	X	T2,T3	X	T2,T3,B1,B2,B3,B4	T2,T3,B1,B2,B3,B4	X	X	X	X	I	I	I	X	X	T2,T3,B1,B4	X
3	Unit Syariah Reasuransi		X	X	X	X	X	X	X	X	X	X	X	X	T2,T3	X	T2,T3,B1,B2,B3,B4	T2,T3,B1,B2,B3,B4	X	X	X	X	I	I	I	X	X	T2,T3,B1,B4	X
	Perusahaan Penjaminan Ulang																												
1	Perusahaan Penjaminan Ulang Konvensional		X	X	X	X	X	X	X	X	X	X	X	X	T2,T3	X	T2,T3,B1,B2,B3,B4	T2,T3,B1,B2,B3,B4	X	X	X	X	I	I	I	X	X	T2,T3,B1,B4	X
2	Perusahaan Penjaminan Ulang Syariah		X	X	X	X	X	X	X	X	X	X	X	X	T2,T3	X	T2,T3,B1,B2,B3,B4	T2,T3,B1,B2,B3,B4	X	X	X	X	I	I	I	X	X	T2,T3,B1,B4	X

NO	ZONA	Lindung								Budidaya																		
	SUBZONA KEGIATAN	Badan Air	Perlindungan Setempat	Taman Kota	Taman Kecamatan	Taman Kelurahan	Taman RW	Pemukaman	Jalur Hijau	Badan jalan	Tanaman Pangan	Perkebunan	Pembangkitan Tenaga Listrik	Kawasan Peruntukan Industri	Pariwisata	Perumah Kepadatan Tinggi	Perumah Kepadatan Sedang	SPU Skala Kota	SPU Skala Kecamatan	SPU Skala Kelurahan	SPU Skala RW	Perdagangan dan Jasa Skala Kota	Perdagangan dan Jasa Skala WP	Perdagangan dan Jasa Skala SWP	Perkantoran	Instalasi Pengolahan Air Minum (IPAM)	Transportasi	Pertahanan dan keamanan
		BA	PS	RTH-2	RTH-3	RTH-4	RTH-5	RTH-7	RTH-8	BJ	P-1	P-3	PTL	KPI	W	R-2	R-3	SPU-1	SPU-2	SPU-3	SPU-4	K-1	K-2	K-3	KT	PL-3	TR	HK
	Dana Pensiun																											
	Dana Pensiun Pemberi Kerja																											
1	Dana Pensiun Pemberi Kerja Konvensional	X	X	X	X	X	X	X	X	X	X	X	X	T2,T3	X	T2,T3,B1,B2,B3,B4	T2,T3,B1,B2,B3,B4	X	X	X	X	I	I	I	X	X	T2,T3,B1,B4	X
2	Dana Pensiun Pemberi Kerja Syariah	X	X	X	X	X	X	X	X	X	X	X	X	T2,T3	X	T2,T3,B1,B2,B3,B4	T2,T3,B1,B2,B3,B4	X	X	X	X	I	I	I	X	X	T2,T3,B1,B4	X
3	Unit Syariah Dana Pensiun Pemberi Kerja	X	X	X	X	X	X	X	X	X	X	X	X	T2,T3	X	T2,T3,B1,B2,B3,B4	T2,T3,B1,B2,B3,B4	X	X	X	X	I	I	I	X	X	T2,T3,B1,B4	X
	Dana Pensiun Lembaga Keuangan																											
1	Dana Pensiun Lembaga Keuangan Konvensional	X	X	X	X	X	X	X	X	X	X	X	X	T2,T3	X	T2,T3,B1,B2,B3,B4	T2,T3,B1,B2,B3,B4	X	X	X	X	I	I	I	X	X	T2,T3,B1,B4	X
2	Dana Pensiun Lembaga Keuangan Syariah	X	X	X	X	X	X	X	X	X	X	X	X	T2,T3	X	T2,T3,B1,B2,B3,B4	T2,T3,B1,B2,B3,B4	X	X	X	X	I	I	I	X	X	T2,T3,B1,B4	X
66	Aktivitas Penunjang Jasa Keuangan, Asuransi, Penjaminan, dan Dana Pensiun																											

NO	ZONA		Lindung							Budidaya																			
	SUBZONA	KEGIATAN	Badan Air	Perlindungan Setempat	Taman Kota	Taman Kecamatan	Taman Kelurahan	Taman RW	Pemukaman	Jalur Hijau	Badan jalan	Tanaman Pangan	Perkebunan	Pembangkitan Tenaga Listrik	Kawasan Peruntukan Industri	Pariwisata	Perumah Kepadatan Tinggi	Perumah Kepadatan Sedang	SPU Skala Kota	SPU Skala Kecamatan	SPU Skala Kelurahan	SPU Skala RW	Perdagangan dan Jasa Skala Kota	Perdagangan dan Jasa Skala WP	Perdagangan dan Jasa Skala SWP	Perkantoran	Instalasi Pengolahan Air Minum (IPAM)	Transportasi	Pertahanan dan keamanan
			BA	PS	RTH-2	RTH-3	RTH-4	RTH-5	RTH-7	RTH-8	BJ	P-1	P-3	PTL	KPI	W	R-2	R-3	SPU-1	SPU-2	SPU-3	SPU-4	K-1	K-2	K-3	KT	PL-3	TR	HK
		Aktivitas Penunjang Jasa Keuangan, Asuransi, Penjaminan, dan Dana Pensiun																											
		Penyelenggaraan Infrastruktur Perdagangan di Pasar Modal																											
1		Bursa Efek	X	X	X	X	X	X	X	X	X	X	X	T2,T3	X	T2,T3,B1,B2,B3,B4	T2,T3,B1,B2,B3,B4	X	X	X	X	I	I	I	X	X	T2,T3,B1,B4	X	
2		Lembaga Kliring dan Penjaminan Efek	X	X	X	X	X	X	X	X	X	X	X	T2,T3	X	T2,T3,B1,B2,B3,B4	T2,T3,B1,B2,B3,B4	X	X	X	X	I	I	I	X	X	T2,T3,B1,B4	X	
3		Lembaga Penyimpanan dan Penyelesaian	X	X	X	X	X	X	X	X	X	X	X	T2,T3	X	T2,T3,B1,B2,B3,B4	T2,T3,B1,B2,B3,B4	X	X	X	X	I	I	I	X	X	T2,T3,B1,B4	X	
4		Lembaga Penilaian Harga Efek (LPHE)	X	X	X	X	X	X	X	X	X	X	X	T2,T3	X	T2,T3,B1,B2,B3,B4	T2,T3,B1,B2,B3,B4	X	X	X	X	I	I	I	X	X	T2,T3,B1,B4	X	
5		Penyelenggaraan Dana Perlindungan Pemodal (PDPP)	X	X	X	X	X	X	X	X	X	X	X	T2,T3	X	T2,T3,B1,B2,B3,B4	T2,T3,B1,B2,B3,B4	X	X	X	X	I	I	I	X	X	T2,T3,B1,B4	X	
6		Lembaga Pendanaan Efek	X	X	X	X	X	X	X	X	X	X	X	T2,T3	X	T2,T3,B1,B2,B3,B4	T2,T3,B1,B2,B3,B4	X	X	X	X	I	I	I	X	X	T2,T3,B1,B4	X	
7		Penyelenggaraan Pasar Alternatif	X	X	X	X	X	X	X	X	X	X	X	T2,T3	X	T2,T3,B1,B2,B3,B4	T2,T3,B1,B2,B3,B4	X	X	X	X	I	I	I	X	X	T2,T3,B1,B4	X	

NO	ZONA		Lindung							Budidaya																			
	SUBZONA	KEGIATAN	Badan Air	Perlindungan Setempat	Taman Kota	Taman Kecamatan	Taman Kelurahan	Taman RW	Pemakaman	Jalur Hijau	Badan jalan	Tanaman Pangan	Perkebunan	Pembangkitan Tenaga Listrik	Kawasan peruntukan Industri	Pariwisata	Perumah Kepadatan Tinggi	Perumah Kepadatan Sedang	SPU Skala Kota	SPU Skala Kecamatan	SPU Skala Kelurahan	SPU Skala RW	Perdagangan dan Jasa Skala Kota	Perdagangan dan Jasa Skala WP	Perdagangan dan Jasa Skala SWP	Perkantoran	Instalasi Pengolahan Air Minum (IPAM)	Transportasi	Pertahanan dan keamanan
			BA	PS	RTH-2	RTH-3	RTH-4	RTH-5	RTH-7	RTH-8	BJ	P-1	P-3	PTL	KPI	W	R-2	R-3	SPU-1	SPU-2	SPU-3	SPU-4	K-1	K-2	K-3	KT	PL-3	TR	HK
8	Penyelenggaraan Penawaran Efek Melalui Layanan Urun Dana Berbasis Tekmologi Informasu (Securities Crowdfunding)		X	X	X	X	X	X	X	X	X	X	X	X	T2,T3	X	T2,T3,B1,B2,B3,B4	T2,T3,B1,B2,B3,B4	X	X	X	X	I	I	I	X	X	T2,T3,B1,B4	X
9	Penyelenggara Infrastruktur Perdagangan di Pasar Modal Lainnya		X	X	X	X	X	X	X	X	X	X	X	X	T2,T3	X	T2,T3,B1,B2,B3,B4	T2,T3,B1,B2,B3,B4	X	X	X	X	I	I	I	X	X	T2,T3,B1,B4	X
	Penyelenggara Infrastruktur Perdagangan di Pasar Berjangka Komoditi																												
1	Bursa Berjangka		X	X	X	X	X	X	X	X	X	X	X	X	T2,T3	X	T2,T3,B1,B2,B3,B4	T2,T3,B1,B2,B3,B4	X	X	X	X	I	I	I	X	X	T2,T3,B1,B4	X
2	Lembaga Kliring dan Penjaminan Berjangka		X	X	X	X	X	X	X	X	X	X	X	X	T2,T3	X	T2,T3,B1,B2,B3,B4	T2,T3,B1,B2,B3,B4	X	X	X	X	I	I	I	X	X	T2,T3,B1,B4	X
3	Bursa Berjangka Penyelenggara Pasar Fisik		X	X	X	X	X	X	X	X	X	X	X	X	T2,T3	X	T2,T3,B1,B2,B3,B4	T2,T3,B1,B2,B3,B4	X	X	X	X	I	I	I	X	X	I	X
4	Lembaga Kliring dan Penjaminan Berjangka Penyelenggara Pasar Fisik		X	X	X	X	X	X	X	X	X	X	X	X	T2,T3	X	T2,T3,B1,B2,B3,B4	T2,T3,B1,B2,B3,B4	X	X	X	X	I	I	I	X	X	T2,T3,B1,B4	X
	Penyelenggara Infrastruktur Pasar Uang dan Pasar Valuta Asing																												
1	Penyelenggara Sarana Pelaksanaan Transaksi di Pasar Uang dan Pasar Valuta Asing		X	X	X	X	X	X	X	X	X	X	X	X	T2,T3	X	T2,T3,B1,B2,B3,B4	T2,T3,B1,B2,B3,B4	X	X	X	X	I	I	I	X	X	T2,T3,B1,B4	X

NO	ZONA		Lindung							Budidaya																			
	SUBZONA	KEGIATAN	Badan Air	Perlindungan Setempat	Taman Kota	Taman Kecamatan	Taman Kelurahan	Taman RW	Pemukaman	Jalur Hijau	Badan jalan	Tanaman Pangan	Perkebunan	Pembangkitan Tenaga Listrik	Kawasan Peruntukan Industri	Pariwisata	Perumah Kepadatan Tinggi	Perumah Kepadatan Sedang	SPU Skala Kota	SPU Skala Kecamatan	SPU Skala Kelurahan	SPU Skala RW	Perdagangan dan Jasa Skala Kota	Perdagangan dan Jasa Skala WP	Perdagangan dan Jasa Skala SWP	Perkantoran	Instalasi Pengolahan Air Minum (IPAM)	Transportasi	Pertahanan dan keamanan
			BA	PS	RTH-2	RTH-3	RTH-4	RTH-5	RTH-7	RTH-8	BJ	P-1	P-3	PTL	KPI	W	R-2	R-3	SPU-1	SPU-2	SPU-3	SPU-4	K-1	K-2	K-3	KT	PL-3	TR	HK
2	Central Counterparty Transaksi Derivatif Suku Bunga dan Nilai Tukar		X	X	X	X	X	X	X	X	X	X	X	X	T2,T3	X	T2,T3,B1,B2,B3,B4	T2,T3,B1,B2,B3,B4	X	X	X	X	I	I	I	X	X	T2,T3,B1,B4	X
3	Penyelenggara Infrastruktur Pasar Uang dan Pasar Valuta Asing Lainnya		X	X	X	X	X	X	X	X	X	X	X	X	T2,T3	X	T2,T3,B1,B2,B3,B4	T2,T3,B1,B2,B3,B4	X	X	X	X	I	I	I	X	X	T2,T3,B1,B4	X
	Perusahaan Selain Manajemen Investasi																												
1	Penjamin Emisi Efek (Underwater)		X	X	X	X	X	X	X	X	X	X	X	X	T2,T3	X	T2,T3,B1,B2,B3,B4	T2,T3,B1,B2,B3,B4	X	X	X	X	I	I	I	X	X	T2,T3,B1,B4	X
2	Perantara Pedagang Efek (Broker Dealer)		X	X	X	X	X	X	X	X	X	X	X	X	T2,T3	X	T2,T3,B1,B2,B3,B4	T2,T3,B1,B2,B3,B4	X	X	X	X	I	I	I	X	X	T2,T3,B1,B4	X
3	Perusahaan Efek Daerah (PED)		X	X	X	X	X	X	X	X	X	X	X	X	T2,T3	X	T2,T3,B1,B2,B3,B4	T2,T3,B1,B2,B3,B4	X	X	X	X	I	I	I	X	X	T2,T3,B1,B4	X
4	Perantara Pedagang Efek untuk Efek Bersifat Utang dan Sukuk (PPE-EBUS)		X	X	X	X	X	X	X	X	X	X	X	X	T2,T3	X	T2,T3,B1,B2,B3,B4	T2,T3,B1,B2,B3,B4	X	X	X	X	I	I	I	X	X	T2,T3,B1,B4	X
5	Agen Perantara Pedagang Efek		X	X	X	X	X	X	X	X	X	X	X	X	T2,T3	X	T2,T3,B1,B2,B3,B4	T2,T3,B1,B2,B3,B4	X	X	X	X	I	I	I	X	X	T2,T3,B1,B4	X
6	Agen Penjual Efek Reksa Dana (APERD)		X	X	X	X	X	X	X	X	X	X	X	X	T2,T3	X	T2,T3,B1,B2,B3,B4	T2,T3,B1,B2,B3,B4	X	X	X	X	I	I	I	X	X	T2,T3,B1,B4	X

NO	ZONA		Lindung							Budidaya																			
	SUBZONA	KEGIATAN	Badan Air	Perlindungan Setempat	Taman Kota	Taman Kecamatan	Taman Kelurahan	Taman RW	Pemukaman	Jalur Hijau	Badan jalan	Tanaman Pangan	Perkebunan	Pembangkitan Tenaga Listrik	Kawasan Peruntukan Industri	Pariwisata	Perumah Kepadatan Tinggi	Perumah Kepadatan Sedang	SPU Skala Kota	SPU Skala Kecamatan	SPU Skala Kelurahan	SPU Skala RW	Perdagangan dan Jasa Skala Kota	Perdagangan dan Jasa Skala WP	Perdagangan dan Jasa Skala SWP	Perkantoran	Instalasi Pengolahan Air Minum (IPAM)	Transportasi	Pertahanan dan keamanan
			BA	PS	RTH-2	RTH-3	RTH-4	RTH-5	RTH-7	RTH-8	BJ	P-1	P-3	PTL	KPI	W	R-2	R-3	SPU-1	SPU-2	SPU-3	SPU-4	K-1	K-2	K-3	KT	PL-3	TR	HK
7	Gerai Penjualan Efek Reksa Dana		X	X	X	X	X	X	X	X	X	X	X	X	T2,T3	X	T2,T3,B1,B2,B3,B4	T2,T3,B1,B2,B3,B4	X	X	X	X	I	I	I	X	X	T2,T3,B1,B4	X
8	Perusahaan Efek Selain Manajemen Investasi Lainnya		X	X	X	X	X	X	X	X	X	X	X	X	T2,T3	X	T2,T3,B1,B2,B3,B4	T2,T3,B1,B2,B3,B4	X	X	X	X	I	I	I	X	X	T2,T3,B1,B4	X
	Perantara Perdagangan Berjangka Komoditi																												
1	Pedagang Berjangka		X	X	X	X	X	X	X	X	X	X	X	X	T2,T3	X	T2,T3,B1,B2,B3,B4	T2,T3,B1,B2,B3,B4	X	X	X	X	I	I	I	X	X	T2,T3,B1,B4	X
2	Pialang Perdagangan Berjangka		X	X	X	X	X	X	X	X	X	X	X	X	T2,T3	X	T2,T3,B1,B2,B3,B4	T2,T3,B1,B2,B3,B4	X	X	X	X	I	I	I	X	X	T2,T3,B1,B4	X
3	Pedagang Fisik Komoditi		X	X	X	X	X	X	X	X	X	X	X	X	T2,T3	X	T2,T3,B1,B2,B3,B4	T2,T3,B1,B2,B3,B4	X	X	X	X	I	I	I	X	X	T2,T3,B1,B4	X
4	Perantara Perdagangan Fisik Komoditi		X	X	X	X	X	X	X	X	X	X	X	X	T2,T3	X	T2,T3,B1,B2,B3,B4	T2,T3,B1,B2,B3,B4	X	X	X	X	I	I	I	X	X	T2,T3,B1,B4	X
5	Perantara Perdagangan Berjangka Komoditi Lainnya		X	X	X	X	X	X	X	X	X	X	X	X	T2,T3	X	T2,T3,B1,B2,B3,B4	T2,T3,B1,B2,B3,B4	X	X	X	X	I	I	I	X	X	T2,T3,B1,B4	X
	Kegiatan Penukaran Valuta Asing (Money Changer)																												



NO	ZONA		Lindung							Budidaya																			
	SUBZONA	KEGIATAN	Badan Air	Perlindungan Setempat	Taman Kota	Taman Kecamatan	Taman Kelurahan	Taman RW	Pemukaman	Jalur Hijau	Badan jalan	Tanaman Pangan	Perkebunan	Pembangkitan Tenaga Listrik	Kawasan Peruntukan Industri	Pariwisata	Perumah Kepadatan Tinggi	Perumah Kepadatan Sedang	SPU Skala Kota	SPU Skala Kecamatan	SPU Skala Kelurahan	SPU Skala RW	Perdagangan dan Jasa Skala Kota	Perdagangan dan Jasa Skala WP	Perdagangan dan Jasa Skala SWP	Perkantoran	Instalasi Pengolahan Air Minum (IPAM)	Transportasi	Pertahanan dan keamanan
			BA	PS	RTH-2	RTH-3	RTH-4	RTH-5	RTH-7	RTH-8	BJ	P-1	P-3	PTL	KPI	W	R-2	R-3	SPU-1	SPU-2	SPU-3	SPU-4	K-1	K-2	K-3	KT	PL-3	TR	HK
1	Kegiatan Penukaran Valuta Asing (Money Changer)		X	X	X	X	X	X	X	X	X	X	X	X	T2,T3	X	T2,T3,B1,B2,B3,B4	T2,T3,B1,B2,B3,B4	X	X	X	X	I	I	I	X	X	T2,T3,B1,B4	X
	Aktivitas Penunjang Perdagangan Berjangka Komoditi																												
1	Penyelenggara Sistem Perdagangan Alterntif		X	X	X	X	X	X	X	X	X	X	X	X	T2,T3	X	T2,T3,B1,B2,B3,B4	T2,T3,B1,B2,B3,B4	X	X	X	X	I	I	I	X	X	T2,T3,B1,B4	X
2	Pengelola Sentra Dana Berjangka		X	X	X	X	X	X	X	X	X	X	X	X	T2,T3	X	T2,T3,B1,B2,B3,B4	T2,T3,B1,B2,B3,B4	X	X	X	X	I	I	I	X	X	T2,T3,B1,B4	X
3	Penasihat Berjangka		X	X	X	X	X	X	X	X	X	X	X	X	T2,T3	X	T2,T3,B1,B2,B3,B4	T2,T3,B1,B2,B3,B4	X	X	X	X	I	I	I	X	X	T2,T3,B1,B4	X
4	Pengelola Tempat Penyimpanan Fisik Komoditi		X	X	X	X	X	X	X	X	X	X	X	X	T2,T3	X	T2,T3,B1,B2,B3,B4	T2,T3,B1,B2,B3,B4	X	X	X	X	I	I	I	X	X	T2,T3,B1,B4	X
5	Aktivitas Penunjang Perdagangan Berjangka Komoditi Lainnya		X	X	X	X	X	X	X	X	X	X	X	X	T2,T3	X	T2,T3,B1,B2,B3,B4	T2,T3,B1,B2,B3,B4	X	X	X	X	I	I	I	X	X	T2,T3,B1,B4	X
	Aktivitas Penunjang Jasa Keuangan Lainnya																												
1	Biro Administrasi Efek		X	X	X	X	X	X	X	X	X	X	X	X	T2,T3	X	T2,T3,B1,B2,B3,B4	T2,T3,B1,B2,B3,B4	X	X	X	X	I	I	I	X	X	T2,T3,B1,B4	X

NO	ZONA		Lindung							Budidaya																				
	SUBZONA	KEGIATAN	Badan Air	Perlindungan Setempat	Taman Kota	Taman Kecamatan	Taman Kelurahan	Taman RW	Pemukaman	Jalur Hijau	Badan jalan	Tanaman Pangan	Perkebunan	Pembangkitan Tenaga Listrik	Kawasan Peruntukan Industri	Pariwisata	Perumah Kepadatan Tinggi	Perumah Kepadatan Sedang	SPU Skala Kota	SPU Skala Kecamatan	SPU Skala Kelurahan	SPU Skala RW	Perdagangan dan Jasa Skala Kota	Perdagangan dan Jasa Skala WP	Perdagangan dan Jasa Skala SWP	Perkantoran	Instalasi Pengolahan Air Minum (IPAM)	Transportasi	Pertahanan dan keamanan	
			BA	PS	RTH-2	RTH-3	RTH-4	RTH-5	RTH-7	RTH-8	BJ	P-1	P-3	PTL	KPI	W	R-2	R-3	SPU-1	SPU-2	SPU-3	SPU-4	K-1	K-2	K-3	KT	PL-3	TR	HK	
2	Kustodian (Custodian)		X	X	X	X	X	X	X	X	X	X	X	X	T2,T3	X	T2,T3,B1,B2,B3,B4	T2,T3,B1,B2,B3,B4	X	X	X	X	I	I	I	X	X	T2,T3,B1,B4	X	
3	Wali Amanat (Trustee)		X	X	X	X	X	X	X	X	X	X	X	X	T2,T3	X	T2,T3,B1,B2,B3,B4	T2,T3,B1,B2,B3,B4	X	X	X	X	I	I	I	X	X	T2,T3,B1,B4	X	
4	Perusahaan Pemeringkat Efek		X	X	X	X	X	X	X	X	X	X	X	X	T2,T3	X	T2,T3,B1,B2,B3,B4	T2,T3,B1,B2,B3,B4	X	X	X	X	I	I	I	X	X	T2,T3,B1,B4	X	
5	Ahli Syariah Pasar Modal (ASPM)		X	X	X	X	X	X	X	X	X	X	X	X	T2,T3	X	T2,T3,B1,B2,B3,B4	T2,T3,B1,B2,B3,B4	X	X	X	X	I	I	I	X	X	T2,T3,B1,B4	X	
6	Aktivitas Penunjang Jasa Keuangan Lainnya YTDL		X	X	X	X	X	X	X	X	X	X	X	X	T2,T3	X	T2,T3,B1,B2,B3,B4	T2,T3,B1,B2,B3,B4	X	X	X	X	I	I	I	X	X	T2,T3,B1,B4	X	
	Penyelenggara Infrastruktur Perdagangan di Pasar Berjangka Komoditi																													
	Aktivitas Penilaian Risiko dan Kerugian																													
1	Aktivitas Penilai Risiko Asuransi		X	X	X	X	X	X	X	X	X	X	X	X	T2,T3	X	T2,T3,B1,B2,B3,B4	T2,T3,B1,B2,B3,B4	X	X	X	X	I	I	I	X	X	T2,T3,B1,B4	X	
2	Aktivitas Penilai Kerugian Asuransi		X	X	X	X	X	X	X	X	X	X	X	X	T2,T3	X	T2,T3,B1,B2,B3,B4	T2,T3,B1,B2,B3,B4	X	X	X	X	I	I	I	X	X	T2,T3,B1,B4	X	

NO	ZONA		Lindung							Budidaya																				
	SUBZONA	KEGIATAN	Badan Air	Perlindungan Setempat	Taman Kota	Taman Kecamatan	Taman Kelurahan	Taman RW	Pemukaman	Jalur Hijau	Badan jalan	Tanaman Pangan	Perkebunan	Pembangkitan Tenaga Listrik	Kawasan Peruntukan Industri	Pariwisata	Perumah Kepadatan Tinggi	Perumah Kepadatan Sedang	SPU Skala Kota	SPU Skala Kecamatan	SPU Skala Kelurahan	SPU Skala RW	Perdagangan dan Jasa Skala Kota	Perdagangan dan Jasa Skala WP	Perdagangan dan Jasa Skala SWP	Perkantoran	Instalasi Pengolahan Air Minum (IPAM)	Transportasi	Pertahanan dan keamanan	
			BA	PS	RTH-2	RTH-3	RTH-4	RTH-5	RTH-7	RTH-8	BJ	P-1	P-3	PTL	KPI	W	R-2	R-3	SPU-1	SPU-2	SPU-3	SPU-4	K-1	K-2	K-3	KT	PL-3	TR	HK	
	Aktivitas Agen, Broker, Pialan Asuransi dan Penjamin																													
1	Aktivitas Agen Asuransi		X	X	X	X	X	X	X	X	X	X	X	X	T2,T3	X	T2,T3,B1,B2,B3,B4	T2,T3,B1,B2,B3,B4	X	X	X	X	I	I	I	X	X	T2,T3,B1,B4	X	
2	Aktivitas Pialang Asuransi		X	X	X	X	X	X	X	X	X	X	X	X	T2,T3	X	T2,T3,B1,B2,B3,B4	T2,T3,B1,B2,B3,B4	X	X	X	X	I	I	I	X	X	T2,T3,B1,B4	X	
3	Aktivitas Pialang Reasuransi		X	X	X	X	X	X	X	X	X	X	X	X	T2,T3	X	T2,T3,B1,B2,B3,B4	T2,T3,B1,B2,B3,B4	X	X	X	X	I	I	I	X	X	T2,T3,B1,B4	X	
4	Aktivitas Agen Penjamin		X	X	X	X	X	X	X	X	X	X	X	X	T2,T3	X	T2,T3,B1,B2,B3,B4	T2,T3,B1,B2,B3,B4	X	X	X	X	I	I	I	X	X	T2,T3,B1,B4	X	
5	Aktivitas Broker Penjaminan		X	X	X	X	X	X	X	X	X	X	X	X	T2,T3	X	T2,T3,B1,B2,B3,B4	T2,T3,B1,B2,B3,B4	X	X	X	X	I	I	I	X	X	T2,T3,B1,B4	X	
6	Aktivitas Broker Penjaminan Ulang		X	X	X	X	X	X	X	X	X	X	X	X	T2,T3	X	T2,T3,B1,B2,B3,B4	T2,T3,B1,B2,B3,B4	X	X	X	X	I	I	I	X	X	T2,T3,B1,B4	X	
	Aktivitas Penunjang Lainnya untuk Asuransi, Penjaminan, dan Dana Pensiun																													
1	Aktivitas Konsultan Aktuaria		X	X	X	X	X	X	X	X	X	X	X	X	T2,T3	X	T2,T3,B1,B2,B3,B4	T2,T3,B1,B2,B3,B4	X	X	X	X	I	I	I	X	X	T2,T3,B1,B4	X	

NO	ZONA		Lindung							Budidaya																			
	SUBZONA	KEGIATAN	Badan Air	Perlindungan Setempat	Taman Kota	Taman Kecamatan	Taman Kelurahan	Taman RW	Pemukaman	Jalur Hijau	Badan jalan	Tanaman Pangan	Perkebunan	Pembangkitan Tenaga Listrik	Kawasan Peruntukan Industri	Pariwisata	Perumah Kepadatan Tinggi	Perumah Kepadatan Sedang	SPU Skala Kota	SPU Skala Kecamatan	SPU Skala Kelurahan	SPU Skala RW	Perdagangan dan Jasa Skala Kota	Perdagangan dan Jasa Skala WP	Perdagangan dan Jasa Skala SWP	Perkantoran	Instalasi Pengolahan Air Minum (IPAM)	Transportasi	Pertahanan dan keamanan
			BA	PS	RTH-2	RTH-3	RTH-4	RTH-5	RTH-7	RTH-8	BJ	P-1	P-3	PTL	KPI	W	R-2	R-3	SPU-1	SPU-2	SPU-3	SPU-4	K-1	K-2	K-3	KT	PL-3	TR	HK
2	Aktivitas Pemeringkat Usara Mikro, Kecil, Menengah dan Koperasi		X	X	X	X	X	X	X	X	X	X	X	X	T2,T3	X	T2,T3,B1,B2,B3,B4	T2,T3,B1,B2,B3,B4	X	X	X	X	I	I	I	X	X	T2,T3,B1,B4	X
3	Aktivitas Penunjang Asuransi, dan Dana Pensiun Lainnya		X	X	X	X	X	X	X	X	X	X	X	X	T2,T3	X	T2,T3,B1,B2,B3,B4	T2,T3,B1,B2,B3,B4	X	X	X	X	I	I	I	X	X	T2,T3,B1,B4	X
	Penyelenggara Infrastruktur Pasar Uang dan Pasar Valuta Asing																												
	Manajemen Investasi																												
1	Manajer Investasi		X	X	X	X	X	X	X	X	X	X	X	X	T2,T3	X	T2,T3,B1,B2,B3,B4	T2,T3,B1,B2,B3,B4	X	X	X	X	I	I	I	X	X	T2,T3,B1,B4	X
2	Manajer Investasi Syariah		X	X	X	X	X	X	X	X	X	X	X	X	T2,T3	X	T2,T3,B1,B2,B3,B4	T2,T3,B1,B2,B3,B4	X	X	X	X	I	I	I	X	X	T2,T3,B1,B4	X
	Penasihat Investasi																												
1	Penasihat Investasi Perorangan		X	X	X	X	X	X	X	X	X	X	X	X	T2,T3	X	T2,T3,B1,B2,B3,B4	T2,T3,B1,B2,B3,B4	X	X	X	X	I	I	I	X	X	T2,T3,B1,B4	X
2	Penasihat Investasi Berbentuk Perusahaan		X	X	X	X	X	X	X	X	X	X	X	X	T2,T3	X	T2,T3,B1,B2,B3,B4	T2,T3,B1,B2,B3,B4	X	X	X	X	I	I	I	X	X	T2,T3,B1,B4	X

NO	ZONA	Lindung								Budidaya																		
	SUBZONA KEGIATAN	Badan Air	Perlindungan Setempat	Taman Kota	Taman Kecamatan	Taman Kelurahan	Taman RW	Pemukaman	Jalur Hijau	Badan jalan	Tanaman Pangan	Perkebunan	Pembangkitan Tenaga Listrik	Kawasan Peruntukan Industri	Pariwisata	Perumah Kepadatan Tinggi	Perumah Kepadatan Sedang	SPU Skala Kota	SPU Skala Kecamatan	SPU Skala Kelurahan	SPU Skala RW	Perdagangan dan Jasa Skala Kota	Perdagangan dan Jasa Skala WP	Perdagangan dan Jasa Skala SWP	Perkantoran	Instalasi Pengolahan Air Minum (IPAM)	Transportasi	Pertahanan dan keamanan
		BA	PS	RTH-2	RTH-3	RTH-4	RTH-5	RTH-7	RTH-8	BJ	P-1	P-3	PTL	KPI	W	R-2	R-3	SPU-1	SPU-2	SPU-3	SPU-4	K-1	K-2	K-3	KT	PL-3	TR	HK
	Aktivitas Manajemen Dana Lainnya																											
1	Aktivitas Manajemen Dana Lainnya	X	X	X	X	X	X	X	X	X	X	X	X	T2,T3	X	T2,T3,B1,B2,B3,B4	T2,T3,B1,B2,B3,B4	X	X	X	X	I	I	I	X	X	T2,T3,B1,B4	X
	Perusahaan Efek selain Manajemen																											
	Penyelenggara Sistem Pembayaran																											
1	Penyedia Jasa Pembayaran (PJP)	X	X	X	X	X	X	X	X	X	X	X	X	T2,T3	X	T2,T3,B1,B2,B3,B4	T2,T3,B1,B2,B3,B4	X	X	X	X	I	I	I	T2,T3,B4	X	T2,T3,B1,B4	X
2	Penyelenggara Infrastruktur Sistem Pembayaran (PIP)	X	X	X	X	X	X	X	X	X	X	X	X	T2,T3	X	T2,T3,B1,B2,B3,B4	T2,T3,B1,B2,B3,B4	X	X	X	X	I	I	I	X	X	T2,T3,B1,B4	X
3	Penyelenggara Penunjang Sistem Pembayaran	X	X	X	X	X	X	X	X	X	X	X	X	T2,T3	X	T2,T3,B1,B2,B3,B4	T2,T3,B1,B2,B3,B4	X	X	X	X	I	I	I	X	X	T2,T3,B1,B4	X
	Penyelenggara Kegiatan Jasa Pengolahan Uang Rupiah																											
1	Penyelenggara Kegiatan Jasa Pengolahan Uang Rupiah	X	X	X	X	X	X	X	X	X	X	X	X	T2,T3	X	T2,T3,B1,B2,B3,B4	T2,T3,B1,B2,B3,B4	X	X	X	X	I	I	I	X	X	T2,T3,B1,B4	X

NO	ZONA		Lindung							Budidaya																					
	SUBZONA	KEGIATAN	Badan Air	Perlindungan Setempat	Taman Kota	Taman Kecamatan	Taman Kelurahan	Taman RW	Pemukaman	Jalur Hijau	Badan jalan	Tanaman Pangan	Perkebunan	Pembangkitan Tenaga Listrik	Kawasan Peruntukan Industri	Pariwisata	Perumah Kepadatan Tinggi	Perumah Kepadatan Sedang	SPU Skala Kota	SPU Skala Kecamatan	SPU Skala Kelurahan	SPU Skala RW	Perdagangan dan Jasa Skala Kota	Perdagangan dan Jasa Skala WP	Perdagangan dan Jasa Skala SWP	Perkantoran	Instalasi Pengolahan Air Minum (IPAM)	Transportasi	Pertahanan dan keamanan		
			BA	PS	RTH-2	RTH-3	RTH-4	RTH-5	RTH-7	RTH-8	BJ	P-1	P-3	PTL	KPI	W	R-2	R-3	SPU-1	SPU-2	SPU-3	SPU-4	K-1	K-2	K-3	KT	PL-3	TR	HK		
L	REAL ESTAT																														
68	Real Estat																														
	Real Estate yang Dimiliki Sendiri Atau Disewa dan Kawasan Pariwisata																														
	Real Estat yang Dimiliki Sendiri atau Disewa																														
1	Real Estat yang Dimiliki Sendiri atau Disewa		X	X	X	X	X	X	X	X	X	X	X	X	T2,T3,B1,B2,B3,B4	X	I	I	X	X	X	X	T2,T3,B1,B2,B3,B4	T2,T3,B1,B2,B3,B4	T2,T3,B1,B2,B3,B4	X	X	T2,T3,B1,B2,B3,B4	X		
2	Penyewaan Venue Penyelenggaraan Aktifitas MICE dan Event Khusus		X	X	X	X	X	X	X	X	X	X	X	X	T2,T3	X	T2,T3,B1,B2,B3,B4	T2,T3,B1,B2,B3,B4	X	X	X	X	T2,T3,B1,B2,B3,B4	T2,T3,B1,B2,B3,B4	T2,T3,B1,B2,B3,B4	X	X	T2,T3,B1,B2,B3,B4	X		
	Kawasan Pariwisata																														
1	Kawasan Pariwisata		X	X	X	X	X	X	X	X	X	X	T2,T3,B1,B2,B3,B4	X	T2,T3,B1,B2,B3,B4	I	T2,T3,B1,B2,B3,B4	T2,T3,B1,B2,B3,B4	X	X	X	X	X	X	X	X	X	X	X	X	
	Kawasan Industri																														

NO	ZONA		Lindung							Budidaya																				
	SUBZONA	KEGIATAN	Badan Air	Perlindungan Setempat	Taman Kota	Taman Kecamatan	Taman Kelurahan	Taman RW	Pemukaman	Jalur Hijau	Badan jalan	Tanaman Pangan	Perkebunan	Pembangkitan Tenaga Listrik	Kawasan Peruntukan Industri	Pariwisata	Perumah Kepadatan Tinggi	Perumah Kepadatan Sedang	SPU Skala Kota	SPU Skala Kecamatan	SPU Skala Kelurahan	SPU Skala RW	Perdagangan dan Jasa Skala Kota	Perdagangan dan Jasa Skala WP	Perdagangan dan Jasa Skala SWP	Perkantoran	Instalasi Pengolahan Air Minum (IPAM)	Transportasi	Pertahanan dan keamanan	
			BA	PS	RTH-2	RTH-3	RTH-4	RTH-5	RTH-7	RTH-8	BJ	P-1	P-3	PTL	KPI	W	R-2	R-3	SPU-1	SPU-2	SPU-3	SPU-4	K-1	K-2	K-3	KT	PL-3	TR	HK	
1	Kawasan Industri		X	X	X	X	X	X	X	X	X	X	X	X	I	X	X	X	X	X	X	X	X	X	X	X	X	X	X	X
	Real Estat Atas Dasar Balas Jasa (Fee) atau Kontrak																													
	Real Estat Atas Dasar Balas Jasa (FEE) atau Kontrak																													
1	Real Estat Atas Dasar Balas Jasa (FEE) atau Kontrak		X	X	X	X	X	X	X	X	X	X	X	X	T2,T3,B1,B2,B3,B4	X	I	I	X	X	X	X	T2,T3,B1,B2,B3,B4	T2,T3,B1,B2,B3,B4	T2,T3,B1,B2,B3,B4	X	X	T2,T3,B1,B2,B3,B4	X	
M	AKTIVITAS PROFESIONAL, ILMIAH, DAN TEKNIS																													
69	Aktivitas Hukum dan Akutansi																													
	Aktivitas Hukum																													
	Aktivitas Hukum																													
1	Aktivitas Pengacara		X	X	X	X	X	X	X	X	X	X	X	X	T2,T3	X	T2,T3,B1,B2,B3,B4	T2,T3,B1,B2,B3,B4	X	X	X	X	I	I	I	X	X	T2,T3,B1,B4	X	

NO	ZONA		Lindung							Budidaya																			
	SUBZONA	KEGIATAN	Badan Air	Perlindungan Setempat	Taman Kota	Taman Kecamatan	Taman Kelurahan	Taman RW	Pemukaman	Jalur Hijau	Badan jalan	Tanaman Pangan	Perkebunan	Pembangkitan Tenaga Listrik	Kawasan Peruntukan Industri	Pariwisata	Perumah Kepadatan Tinggi	Perumah Kepadatan Sedang	SPU Skala Kota	SPU Skala Kecamatan	SPU Skala Kelurahan	SPU Skala RW	Perdagangan dan Jasa Skala Kota	Perdagangan dan Jasa Skala WP	Perdagangan dan Jasa Skala SWP	Perkantoran	Instalasi Pengolahan Air Minum (IPAM)	Transportasi	Pertahanan dan keamanan
			BA	PS	RTH-2	RTH-3	RTH-4	RTH-5	RTH-7	RTH-8	BJ	P-1	P-3	PTL	KPI	W	R-2	R-3	SPU-1	SPU-2	SPU-3	SPU-4	K-1	K-2	K-3	KT	PL-3	TR	HK
2	Aktivitas Konsultan Hukum		X	X	X	X	X	X	X	X	X	X	X	X	T2,T3	X	T2,T3,B1,B2,B3,B4	T2,T3,B1,B2,B3,B4	X	X	X	X	I	I	I	X	X	T2,T3,B1,B4	X
3	Aktivitas Konsultan Kekayaan Intelektual		X	X	X	X	X	X	X	X	X	X	X	X	T2,T3	X	T2,T3,B1,B2,B3,B4	T2,T3,B1,B2,B3,B4	X	X	X	X	I	I	I	X	X	T2,T3,B1,B4	X
4	Aktivitas Notaris dan Pejabat Pembuat Akta Tanah		X	X	X	X	X	X	X	X	X	X	X	X	T2,T3	X	T2,T3,B1,B2,B3,B4	T2,T3,B1,B2,B3,B4	X	X	X	X	I	I	I	X	X	T2,T3,B1,B4	X
5	Aktivitas Hukum Lainnya		X	X	X	X	X	X	X	X	X	X	X	X	T2,T3	X	T2,T3,B1,B2,B3,B4	T2,T3,B1,B2,B3,B4	X	X	X	X	I	I	I	X	X	T2,T3,B1,B4	X
	Aktivitas Akuntansi, Pembukuan, dan Pemeriksa; Konsultan Pajak																												
	Aktivitas Akuntansi, Pembukuan dan Pemeriksa; Konsultasi Pajak																												
1	Aktivitas Akuntansi, Pembukuan dan Pemeriksa		X	X	X	X	X	X	X	X	X	X	X	X	T2,T3	X	T2,T3,B1,B2,B3,B4	T2,T3,B1,B2,B3,B4	X	X	X	X	I	I	I	T2,T3,B4	X	T2,T3,B1,B4	X
2	Aktivitas Kosultasi Pajak		X	X	X	X	X	X	X	X	X	X	X	X	T2,T3	X	T2,T3,B1,B2,B3,B4	T2,T3,B1,B2,B3,B4	X	X	X	X	I	I	I	T2,T3,B4	X	T2,T3,B1,B4	X
70	Aktivitas Kantor Pusat dan Konsultasi Manajemen																												



NO	ZONA		Lindung							Budidaya																			
	SUBZONA	KEGIATAN	Badan Air	Perlindungan Setempat	Taman Kota	Taman Kecamatan	Taman Kelurahan	Taman RW	Pemukaman	Jalur Hijau	Badan jalan	Tanaman Pangan	Perkebunan	Pembangkitan Tenaga Listrik	Kawasan Peruntukan Industri	Pariwisata	Perumah Kepadatan Tinggi	Perumah Kepadatan Sedang	SPU Skala Kota	SPU Skala Kecamatan	SPU Skala Kelurahan	SPU Skala RW	Perdagangan dan Jasa Skala Kota	Perdagangan dan Jasa Skala WP	Perdagangan dan Jasa Skala SWP	Perkantoran	Instalasi Pengolahan Air Minum (IPAM)	Transportasi	Pertahanan dan keamanan
			BA	PS	RTH-2	RTH-3	RTH-4	RTH-5	RTH-7	RTH-8	BJ	P-1	P-3	PTL	KPI	W	R-2	R-3	SPU-1	SPU-2	SPU-3	SPU-4	K-1	K-2	K-3	KT	PL-3	TR	HK
	Aktivitas Kantor Pusat																												
	Aktivitas Kantor Pusat																												
1	Aktivitas Kantor Pusat	X	X	X	X	X	X	X	X	X	X	X	X	T2,T3	X	T2,T3,B1,B2,B3,B4	T2,T3,B1,B2,B3,B4	X	X	X	X	I	I	I	X	X	T2,T3,B1,B4	X	
	Aktivitas Konsultasi Manajemen																												
	Aktivitas Konsultasi Manajemen																												
1	Aktivitas Konsultasi Pariwisata	X	X	X	X	X	X	X	X	X	X	X	X	T2,T3	I	T2,T3,B1,B2,B3,B4	T2,T3,B1,B2,B3,B4	X	X	X	X	I	I	I	X	X	T2,T3,B1,B4	X	
2	Aktivitas Konsultasi Transportasi	X	X	X	X	X	X	X	X	X	X	X	X	T2,T3	X	T2,T3,B1,B2,B3,B4	T2,T3,B1,B2,B3,B4	X	X	X	X	I	I	I	X	X	T2,T3,B1,B4	X	
3	Aktivitas Kehumasan	X	X	X	X	X	X	X	X	X	X	X	X	T2,T3	X	T2,T3,B1,B2,B3,B4	T2,T3,B1,B2,B3,B4	X	X	X	X	I	I	I	X	X	T2,T3,B1,B4	X	
4	Aktivitas Konsultasi Manajemen Industri	X	X	X	X	X	X	X	X	X	X	X	X	I	X	T2,T3,B1,B2,B3,B4	T2,T3,B1,B2,B3,B4	X	X	X	X	I	I	I	X	X	T2,T3,B1,B4	X	

NO	ZONA		Lindung							Budidaya																			
	SUBZONA	KEGIATAN	Badan Air	Perlindungan Setempat	Taman Kota	Taman Kecamatan	Taman Kelurahan	Taman RW	Pemukaman	Jalur Hijau	Badan jalan	Tanaman Pangan	Perkebunan	Pembangkitan Tenaga Listrik	Kawasan Peruntukan Industri	Pariwisata	Perumah Kepadatan Tinggi	Perumah Kepadatan Sedang	SPU Skala Kota	SPU Skala Kecamatan	SPU Skala Kelurahan	SPU Skala RW	Perdagangan dan Jasa Skala Kota	Perdagangan dan Jasa Skala WP	Perdagangan dan Jasa Skala SWP	Perkantoran	Instalasi Pengolahan Air Minum (IPAM)	Transportasi	Pertahanan dan keamanan
			BA	PS	RTH-2	RTH-3	RTH-4	RTH-5	RTH-7	RTH-8	BJ	P-1	P-3	PTL	KPI	W	R-2	R-3	SPU-1	SPU-2	SPU-3	SPU-4	K-1	K-2	K-3	KT	PL-3	TR	HK
5	Aktivitas Konsultasi Manajemen Lainnya		X	X	X	X	X	X	X	X	X	X	X	X	T2,T3	X	T2,T3,B1,B2,B3,B4	T2,T3,B1,B2,B3,B4	X	X	X	X	I	I	I	X	X	T2,T3,B1,B4	X
71	Aktivitas Arsitektur dan Keinsinyuran, Analisis, dan Uji Teknis																												
	Aktivitas Arsitektur dan Keinsinyuran Serta Konsultasi Teknis YBDI																												
	Aktivitas Arsitektur dan Keinsinyuran serta Konsultasi Teknis YBDI																												
1	Aktivitas Arsitektur		X	X	X	X	X	X	X	X	X	X	X	X	T2,T3	T2,T3	T2,T3,B1,B2,B3,B4	T2,T3,B1,B2,B3,B4	X	X	X	X	I	I	I	X	X	T2,T3,B1,B4	X
2	Aktivitas Keinsinyuran dan Konsultasi Teknis YBDI		X	X	X	X	X	X	X	X	X	X	X	X	T2,T3	T2,T3	T2,T3,B1,B2,B3,B4	T2,T3,B1,B2,B3,B4	X	X	X	X	I	I	I	X	X	T2,T3,B1,B4	X
	Analisis dan Uji Teknis																												
	Analisis dan Uji Teknis																												
1	Jasa Sertifikasi		X	X	X	X	X	X	X	X	X	X	X	X	T2,T3	X	T2,T3,B1,B2,B3,B4	T2,T3,B1,B2,B3,B4	T2,T3,B1,B2,B3,B4	T2,T3,B1,B2,B3,B4	T2,T3,B1,B2,B3,B4	T2,T3,B1,B2,B3,B4	I	I	I	X	X	T2,T3,B1,B4	X

NO	ZONA		Lindung							Budidaya																			
	SUBZONA	KEGIATAN	Badan Air	Perlindungan Setempat	Taman Kota	Taman Kecamatan	Taman Kelurahan	Taman RW	Pemukaman	Jalur Hijau	Badan jalan	Tanaman Pangan	Perkebunan	Pembangkitan Tenaga Listrik	Kawasan Peruntukan Industri	Pariwisata	Perumah Kepadatan Tinggi	Perumah Kepadatan Sedang	SPU Skala Kota	SPU Skala Kecamatan	SPU Skala Kelurahan	SPU Skala RW	Perdagangan dan Jasa Skala Kota	Perdagangan dan Jasa Skala WP	Perdagangan dan Jasa Skala SWP	Perkantoran	Instalasi Pengolahan Air Minum (IPAM)	Transportasi	Pertahanan dan keamanan
			BA	PS	RTH-2	RTH-3	RTH-4	RTH-5	RTH-7	RTH-8	BJ	P-1	P-3	PTL	KPI	W	R-2	R-3	SPU-1	SPU-2	SPU-3	SPU-4	K-1	K-2	K-3	KT	PL-3	TR	HK
2	Jasa Pengujian Laboratorium		X	X	X	X	X	X	X	X	X	X	X	X	T2,T3	X	T2,T3,B1,B2,B3,B4	T2,T3,B1,B2,B3,B4	T2,T3,B1,B2,B3,B4	T2,T3,B1,B2,B3,B4	T2,T3,B1,B2,B3,B4	I	I	I	X	X	T2,T3,B1,B4	X	
3	Jasa Inspeksi Periodik		X	X	X	X	X	X	X	X	X	X	X	X	T2,T3	X	T2,T3,B1,B2,B3,B4	T2,T3,B1,B2,B3,B4	T2,T3,B1,B2,B3,B4	T2,T3,B1,B2,B3,B4	T2,T3,B1,B2,B3,B4	I	I	I	X	X	T2,T3,B1,B4	X	
4	Jasa Inspeksi Teknis Instalasi		X	X	X	X	X	X	X	X	X	X	X	X	T2,T3	X	T2,T3,B1,B2,B3,B4	T2,T3,B1,B2,B3,B4	T2,T3,B1,B2,B3,B4	T2,T3,B1,B2,B3,B4	T2,T3,B1,B2,B3,B4	I	I	I	X	X	T2,T3,B1,B4	X	
5	Jasa Kalibrasi/Metrologi		X	X	X	X	X	X	X	X	X	X	X	X	T2,T3	X	T2,T3,B1,B2,B3,B4	T2,T3,B1,B2,B3,B4	T2,T3,B1,B2,B3,B4	T2,T3,B1,B2,B3,B4	T2,T3,B1,B2,B3,B4	I	I	I	X	X	T2,T3,B1,B4	X	
6	Jasa Commissioning Proses Industrial, Quality Assurance (QA), dan Qualitu Control (QC)		X	X	X	X	X	X	X	X	X	X	X	X	T2,T3	X	T2,T3,B1,B2,B3,B4	T2,T3,B1,B2,B3,B4	T2,T3,B1,B2,B3,B4	T2,T3,B1,B2,B3,B4	T2,T3,B1,B2,B3,B4	I	I	I	X	X	T2,T3,B1,B4	X	
7	Jasa Klasifikasi Kapal		X	X	X	X	X	X	X	X	X	X	X	X	T2,T3	X	T2,T3,B1,B2,B3,B4	T2,T3,B1,B2,B3,B4	T2,T3,B1,B2,B3,B4	T2,T3,B1,B2,B3,B4	T2,T3,B1,B2,B3,B4	I	I	I	X	X	T2,T3,B1,B4	X	
8	Aktivitas Pengujian dan atau Kalibrasi Alat Kesehatan dan Inspeksi Sarana Prasarana Kesehatan		X	X	X	X	X	X	X	X	X	X	X	X	T2,T3	X	T2,T3,B1,B2,B3,B4	T2,T3,B1,B2,B3,B4	T2,T3,B1,B2,B3,B4	T2,T3,B1,B2,B3,B4	T2,T3,B1,B2,B3,B4	I	I	I	X	X	T2,T3,B1,B4	X	
9	Analisis dan Uji Teknis Lainnya		X	X	X	X	X	X	X	X	X	X	X	X	T2,T3	X	T2,T3,B1,B2,B3,B4	T2,T3,B1,B2,B3,B4	T2,T3,B1,B2,B3,B4	T2,T3,B1,B2,B3,B4	T2,T3,B1,B2,B3,B4	I	I	I	X	X	T2,T3,B1,B4	X	
72	Penelitian dan Pengembangan Ilmu Pengetahuan																												

NO	ZONA		Lindung							Budidaya																				
	SUBZONA	KEGIATAN	Badan Air	Perlindungan Setempat	Taman Kota	Taman Kecamatan	Taman Kelurahan	Taman RW	Pemakaman	Jalur Hijau	Badan Jalan	Tanaman Pangan	Perkebunan	Pembangkitan Tenaga Listrik	Kawasan Peruntukan Industri	Pariwisata	Perumah Kepadatan Tinggi	Perumah Kepadatan Sedang	SPU Skala Kota	SPU Skala Kecamatan	SPU Skala Kelurahan	SPU Skala RW	Perdagangan dan Jasa Skala Kota	Perdagangan dan Jasa Skala WP	Perdagangan dan Jasa Skala SWP	Perkantoran	Instalasi Pengolahan Air Minum (IPAM)	Transportasi	Pertahanan dan keamanan	
			BA	PS	RTH-2	RTH-3	RTH-4	RTH-5	RTH-7	RTH-8	BJ	P-1	P-3	PTL	KPI	W	R-2	R-3	SPU-1	SPU-2	SPU-3	SPU-4	K-1	K-2	K-3	KT	PL-3	TR	HK	
	Penelitian dan Pengembangan Ilmu Pengetahuan Alam dan Ilmu Teknologi dan Rekayasa																													
	Penelitian dan Pengembangan Ilmu Pengetahuan Alam dan Ilmu Teknologi dan Rekayasa																													
1	Penelitian dan Pengembangan Ilmu Pengetahuan Alam		X	X	X	X	X	X	X	X	X	X	X	X	T2,T3	X	T2,T3,B1,B2,B3,B4	T2,T3,B1,B2,B3,B4	T2,T3,B1,B2,B3,B4	T2,T3,B1,B2,B3,B4	T2,T3,B1,B2,B3,B4	T2,T3,B1,B2,B3,B4	T2,T3,B1,B2,B3,B4	T2,T3,B1,B2,B3,B4	T2,T3,B1,B2,B3,B4	X	X	T2,T3,B1,B2,B3,B4	X	
2	Penelitian dan Pengembangan Teknologi dan Rekayasa		X	X	X	X	X	X	X	X	X	X	X	X	T2,T3	X	T2,T3,B1,B2,B3,B4	T2,T3,B1,B2,B3,B4	T2,T3,B1,B2,B3,B4	T2,T3,B1,B2,B3,B4	T2,T3,B1,B2,B3,B4	T2,T3,B1,B2,B3,B4	T2,T3,B1,B2,B3,B4	T2,T3,B1,B2,B3,B4	T2,T3,B1,B2,B3,B4	X	X	T2,T3,B1,B2,B3,B4	X	
3	Penelitian dan Pengembangan Ilmu Kedokteran		X	X	X	X	X	X	X	X	X	X	X	X	T2,T3	X	T2,T3,B1,B2,B3,B4	T2,T3,B1,B2,B3,B4	T2,T3,B1,B2,B3,B4	T2,T3,B1,B2,B3,B4	T2,T3,B1,B2,B3,B4	T2,T3,B1,B2,B3,B4	T2,T3,B1,B2,B3,B4	T2,T3,B1,B2,B3,B4	T2,T3,B1,B2,B3,B4	X	X	T2,T3,B1,B2,B3,B4	X	
4	Penelitian dan Pengembangan Bioteknologi		X	X	X	X	X	X	X	X	X	X	X	X	T2,T3	X	T2,T3,B1,B2,B3,B4	T2,T3,B1,B2,B3,B4	T2,T3,B1,B2,B3,B4	T2,T3,B1,B2,B3,B4	T2,T3,B1,B2,B3,B4	T2,T3,B1,B2,B3,B4	T2,T3,B1,B2,B3,B4	T2,T3,B1,B2,B3,B4	T2,T3,B1,B2,B3,B4	X	X	T2,T3,B1,B2,B3,B4	X	
5	Penelitian dan Pengembangan Ilmu Pertanian, Peternakan, dan Kehutanan		X	X	X	X	X	X	X	X	X	X	X	X	T2,T3	X	T2,T3,B1,B2,B3,B4	T2,T3,B1,B2,B3,B4	T2,T3,B1,B2,B3,B4	T2,T3,B1,B2,B3,B4	T2,T3,B1,B2,B3,B4	T2,T3,B1,B2,B3,B4	T2,T3,B1,B2,B3,B4	T2,T3,B1,B2,B3,B4	T2,T3,B1,B2,B3,B4	X	X	T2,T3,B1,B2,B3,B4	X	
6	Penelitian dan Pengembangan Ilmu Perikanan dan Kelautan		X	X	X	X	X	X	X	X	X	X	X	X	T2,T3	X	T2,T3,B1,B2,B3,B4	T2,T3,B1,B2,B3,B4	T2,T3,B1,B2,B3,B4	T2,T3,B1,B2,B3,B4	T2,T3,B1,B2,B3,B4	T2,T3,B1,B2,B3,B4	T2,T3,B1,B2,B3,B4	T2,T3,B1,B2,B3,B4	T2,T3,B1,B2,B3,B4	X	X	T2,T3,B1,B2,B3,B4	X	
7	Penelitian dan Pengembangan Ketenaganukliran		X	X	X	X	X	X	X	X	X	X	X	X	T2,T3	X	X	X	X	X	X	X	X	X	X	X	X	X	X	X

NO	ZONA		Lindung							Budidaya																					
	SUBZONA	KEGIATAN	Badan Air	Perlindungan Setempat	Taman Kota	Taman Kecamatan	Taman Kelurahan	Taman RW	Pemukaman	Jalur Hijau	Badan jalan	Tanaman Pangan	Perkebunan	Pembangkitan Tenaga Listrik	Kawasan Peruntukan Industri	Pariwisata	Perumah Kepadatan Tinggi	Perumah Kepadatan Sedang	SPU Skala Kota	SPU Skala Kecamatan	SPU Skala Kelurahan	SPU Skala RW	Perdagangan dan Jasa Skala Kota	Perdagangan dan Jasa Skala WP	Perdagangan dan Jasa Skala SWP	Perkantoran	Instalasi Pengolahan Air Minum (IPAM)	Transportasi	Pertahanan dan keamanan		
			BA	PS	RTH-2	RTH-3	RTH-4	RTH-5	RTH-7	RTH-8	BJ	P-1	P-3	PTL	KPI	W	R-2	R-3	SPU-1	SPU-2	SPU-3	SPU-4	K-1	K-2	K-3	KT	PL-3	TR	HK		
8	Penelitian dan Pengembangan Ilmu Pengetahuan Alam dan Teknologi Rekayasa Lainnya		X	X	X	X	X	X	X	X	X	X	X	X	T2,T3	X	T2,T3,B1,B2,B3,B4	T2,T3,B1,B2,B3,B4	T2,T3,B1,B2,B3,B4	T2,T3,B1,B2,B3,B4	T2,T3,B1,B2,B3,B4	T2,T3,B1,B2,B3,B4	T2,T3,B1,B2,B3,B4	T2,T3,B1,B2,B3,B4	T2,T3,B1,B2,B3,B4	X	X	T2,T3,B1,B2,B3,B4	X		
	Penelitian dan Pengembangan Ilmu Pengetahuan Sosial dan Humaniora																														
	Penelitian dan Pengembangan Ilmu Pengetahuan Sosial dan Humaniora																														
1	Penelitian dan Pengembangan Ilmu Pengetahuan Sosial		X	X	X	X	X	X	X	X	X	X	T2,T3	X	T2,T3	T2,T3	T2,T3,B1,B2,B3,B4	T2,T3,B1,B2,B3,B4	T2,T3,B1,B2,B3,B4	T2,T3,B1,B2,B3,B4	T2,T3,B1,B2,B3,B4	T2,T3,B1,B2,B3,B4	T2,T3,B1,B2,B3,B4	T2,T3,B1,B2,B3,B4	T2,T3,B1,B2,B3,B4	X	X	T2,T3,B1,B2,B3,B4	X		
2	Penelitian dan Pengembangan Linguistik dan Sastra		X	X	X	X	X	X	X	X	X	X	T2,T3	X	T2,T3	T2,T3	T2,T3,B1,B2,B3,B4	T2,T3,B1,B2,B3,B4	T2,T3,B1,B2,B3,B4	T2,T3,B1,B2,B3,B4	T2,T3,B1,B2,B3,B4	T2,T3,B1,B2,B3,B4	T2,T3,B1,B2,B3,B4	T2,T3,B1,B2,B3,B4	T2,T3,B1,B2,B3,B4	X	X	T2,T3,B1,B2,B3,B4	X		
3	Penelitian dan Pengembangan Agama		X	X	X	X	X	X	X	X	X	X	T2,T3	X	T2,T3	T2,T3	T2,T3,B1,B2,B3,B4	T2,T3,B1,B2,B3,B4	T2,T3,B1,B2,B3,B4	T2,T3,B1,B2,B3,B4	T2,T3,B1,B2,B3,B4	T2,T3,B1,B2,B3,B4	T2,T3,B1,B2,B3,B4	T2,T3,B1,B2,B3,B4	T2,T3,B1,B2,B3,B4	X	X	T2,T3,B1,B2,B3,B4	X		
4	Penelitian dan Pengembangan Seni		X	X	X	X	X	X	X	X	X	X	T2,T3	X	T2,T3	T2,T3	T2,T3,B1,B2,B3,B4	T2,T3,B1,B2,B3,B4	T2,T3,B1,B2,B3,B4	T2,T3,B1,B2,B3,B4	T2,T3,B1,B2,B3,B4	T2,T3,B1,B2,B3,B4	T2,T3,B1,B2,B3,B4	T2,T3,B1,B2,B3,B4	T2,T3,B1,B2,B3,B4	X	X	T2,T3,B1,B2,B3,B4	X		
5	Penelitian dan Pengembangan Psikologi		X	X	X	X	X	X	X	X	X	X	T2,T3	X	T2,T3	T2,T3	T2,T3,B1,B2,B3,B4	T2,T3,B1,B2,B3,B4	T2,T3,B1,B2,B3,B4	T2,T3,B1,B2,B3,B4	T2,T3,B1,B2,B3,B4	T2,T3,B1,B2,B3,B4	T2,T3,B1,B2,B3,B4	T2,T3,B1,B2,B3,B4	T2,T3,B1,B2,B3,B4	X	X	T2,T3,B1,B2,B3,B4	X		
6	Penelitian dan Pengembangan Sejarah/Cagar Budaya		X	X	X	X	X	X	X	X	X	T2,T3,B1,B2,B3,B4	T2,T3	X	T2,T3	T2,T3	T2,T3,B1,B2,B3,B4	T2,T3,B1,B2,B3,B4	T2,T3,B1,B2,B3,B4	T2,T3,B1,B2,B3,B4	T2,T3,B1,B2,B3,B4	T2,T3,B1,B2,B3,B4	T2,T3,B1,B2,B3,B4	T2,T3,B1,B2,B3,B4	T2,T3,B1,B2,B3,B4	X	X	T2,T3,B1,B2,B3,B4	X		

NO	ZONA		Lindung							Budidaya																			
	SUBZONA	KEGIATAN	Badan Air	Perlindungan Setempat	Taman Kota	Taman Kecamatan	Taman Kelurahan	Taman RW	Pemukaman	Jalur Hijau	Badan jalan	Tanaman Pangan	Perkebunan	Pembangkitan Tenaga Listrik	Kawasan Peruntukan Industri	Pariwisata	Perumah Kepadatan Tinggi	Perumah Kepadatan Sedang	SPU Skala Kota	SPU Skala Kecamatan	SPU Skala Kelurahan	SPU Skala RW	Perdagangan dan Jasa Skala Kota	Perdagangan dan Jasa Skala WP	Perdagangan dan Jasa Skala SWP	Perkantoran	Instalasi Pengolahan Air Minum (IPAM)	Transportasi	Pertahanan dan keamanan
			BA	PS	RTH-2	RTH-3	RTH-4	RTH-5	RTH-7	RTH-8	BJ	P-1	P-3	PTL	KPI	W	R-2	R-3	SPU-1	SPU-2	SPU-3	SPU-4	K-1	K-2	K-3	KT	PL-3	TR	HK
7	Penelitian dan Pengembangan Ilmu Pengetahuan Sosial dan Humaniora Lainnya		X	X	X	X	X	X	X	X	X	T2,T3	X	T2,T3	T2,T3	T2,T3,B1,B2,B3,B4	T2,T3,B1,B2,B3,B4	T2,T3,B1,B2,B3,B4	T2,T3,B1,B2,B3,B4	T2,T3,B1,B2,B3,B4	T2,T3,B1,B2,B3,B4	T2,T3,B1,B2,B3,B4	T2,T3,B1,B2,B3,B4	T2,T3,B1,B2,B3,B4	X	X	T2,T3,B1,B2,B3,B4	X	
73	Periklanan dan Penelitian Pasar																												
	Periklanan																												
	Periklanan																												
1	Periklanan		X	X	X	X	X	X	X	X	X	X	X	T2,T3	T2,T3	T2,T3,B1,B2,B3,B4	T2,T3,B1,B2,B3,B4	T2,T3,B1,B2,B3,B4	T2,T3,B1,B2,B3,B4	T2,T3,B1,B2,B3,B4	I	I	I	X	X	I	X		
	Penelitian Pasar dan Jajak Pendapat Masyarakat																												
	Penelitian Pasar dan Jajak Pendapat Masyarakat																												
1	Penelitian Pasar		X	X	X	X	X	X	X	X	X	X	X	T2,T3	T2,T3	T2,T3,B1,B2,B3,B4	T2,T3,B1,B2,B3,B4	T2,T3,B1,B2,B3,B4	T2,T3,B1,B2,B3,B4	T2,T3,B1,B2,B3,B4	I	I	I	T2,T3,B1,B2,B3,B4	X	I	X		
2	Jajak Pendapat Masyarakat		X	X	X	X	X	X	X	X	X	X	X	T2,T3	T2,T3	T2,T3,B1,B2,B3,B4	T2,T3,B1,B2,B3,B4	T2,T3,B1,B2,B3,B4	T2,T3,B1,B2,B3,B4	T2,T3,B1,B2,B3,B4	T2,T3,B1,B2,B3,B4	T2,T3,B1,B2,B3,B4	T2,T3,B1,B2,B3,B4	T2,T3,B1,B2,B3,B4	X	T2,T3,B1,B2,B3,B4	X		

NO	ZONA		Lindung							Budidaya																			
	SUBZONA	KEGIATAN	Badan Air	Perlindungan Setempat	Taman Kota	Taman Kecamatan	Taman Kelurahan	Taman RW	Pemukaman	Jalur Hijau	Badan jalan	Tanaman Pangan	Perkebunan	Pembangkitan Tenaga Listrik	Kawasan Peruntukan Industri	Pariwisata	Perumah Kepadatan Tinggi	Perumah Kepadatan Sedang	SPU Skala Kota	SPU Skala Kecamatan	SPU Skala Kelurahan	SPU Skala RW	Perdagangan dan Jasa Skala Kota	Perdagangan dan Jasa Skala WP	Perdagangan dan Jasa Skala SWP	Perkantoran	Instalasi Pengolahan Air Minum (IPAM)	Transportasi	Pertahanan dan keamanan
			BA	PS	RTH-2	RTH-3	RTH-4	RTH-5	RTH-7	RTH-8	BJ	P-1	P-3	PTL	KPI	W	R-2	R-3	SPU-1	SPU-2	SPU-3	SPU-4	K-1	K-2	K-3	KT	PL-3	TR	HK
74	Aktivitas Profesional, Ilmiah, dan Teknis Lainnya																												
	Aktivitas Desain Khusus																												
	Aktivitas Perancangan Khusus																												
1	Aktivitas Perancangan Khusus		x	x	x	x	x	x	x	x	x	x	x	X	T2,T3	T2,T3	T2,T3,B1,B2,B3,B4	T2,T3,B1,B2,B3,B4	T2,T3,B1,B2,B3,B4	T2,T3,B1,B2,B3,B4	T2,T3,B1,B2,B3,B4	T2,T3,B1,B2,B3,B4	I	I	I	X	X	I	X
	Aktivitas Desain Khusus																												
1	Aktivitas Desain Alat Transportasi dan Permesinan		x	x	x	x	x	x	x	x	x	x	x	x	T2,T3	x	T2,T3,B1,B2,B3,B4	T2,T3,B1,B2,B3,B4	T2,T3,B1,B2,B3,B4	T2,T3,B1,B2,B3,B4	T2,T3,B1,B2,B3,B4	T2,T3,B1,B2,B3,B4	I	I	I	x	x	T2,T3,B1,B4	x
2	Aktivitas Desain Peralatan Rumah Tangga dan Furnitur		x	x	x	x	x	x	x	x	x	x	x	x	T2,T3	x	T2,T3,B1,B2,B3,B4	T2,T3,B1,B2,B3,B4	T2,T3,B1,B2,B3,B4	T2,T3,B1,B2,B3,B4	T2,T3,B1,B2,B3,B4	T2,T3,B1,B2,B3,B4	I	I	I	x	x	T2,T3,B1,B4	x
3	Aktivitas Desain Tekstil, Fashion dan Apparel		x	x	x	x	x	x	x	x	x	x	x	x	T2,T3	x	T2,T3,B1,B2,B3,B4	T2,T3,B1,B2,B3,B4	T2,T3,B1,B2,B3,B4	T2,T3,B1,B2,B3,B4	T2,T3,B1,B2,B3,B4	T2,T3,B1,B2,B3,B4	I	I	I	x	x	T2,T3,B1,B4	x
4	Aktivitas Desain Industri Strategis dan Pertahanan		x	x	x	x	x	x	x	x	x	x	x	x	T2,T3	x	T2,T3,B1,B2,B3,B4	T2,T3,B1,B2,B3,B4	T2,T3,B1,B2,B3,B4	T2,T3,B1,B2,B3,B4	T2,T3,B1,B2,B3,B4	T2,T3,B1,B2,B3,B4	I	I	I	x	x	T2,T3,B1,B4	x

NO	ZONA		Lindung							Budidaya																			
	SUBZONA	KEGIATAN	Badan Air	Perlindungan Setempat	Taman Kota	Taman Kecamatan	Taman Kelurahan	Taman RW	Pemukaman	Jalur Hijau	Badan jalan	Tanaman Pangan	Perkebunan	Pembangkitan Tenaga Listrik	Kawasan Peruntukan Industri	Pariwisata	Perumah Kepadatan Tinggi	Perumah Kepadatan Sedang	SPU Skala Kota	SPU Skala Kecamatan	SPU Skala Kelurahan	SPU Skala RW	Perdagangan dan Jasa Skala Kota	Perdagangan dan Jasa Skala WP	Perdagangan dan Jasa Skala SWP	Perkantoran	Instalasi Pengolahan Air Minum (IPAM)	Transportasi	Pertahanan dan keamanan
			BA	PS	RTH-2	RTH-3	RTH-4	RTH-5	RTH-7	RTH-8	BJ	P-1	P-3	PTL	KPI	W	R-2	R-3	SPU-1	SPU-2	SPU-3	SPU-4	K-1	K-2	K-3	KT	PL-3	TR	HK
5	Aktivitas Desain Industri Strategis dan Elektronika		X	X	X	X	X	X	X	X	X	X	X	X	T2,T3	X	T2,T3,B1,B2,B3,B4	T2,T3,B1,B2,B3,B4	T2,T3,B1,B2,B3,B4	T2,T3,B1,B2,B3,B4	T2,T3,B1,B2,B3,B4	I	I	I	X	X	T2,T3,B1,B4	X	
6	Aktivitas Desain Peralatan Olahraga dan Permainan		X	X	X	X	X	X	X	X	X	X	X	X	T2,T3	X	T2,T3,B1,B2,B3,B4	T2,T3,B1,B2,B3,B4	T2,T3,B1,B2,B3,B4	T2,T3,B1,B2,B3,B4	T2,T3,B1,B2,B3,B4	I	I	I	X	X	T2,T3,B1,B4	X	
7	Aktivitas Desain Produk Kesehatan, Komentik dan Perlengkapan Laboratorium		X	X	X	X	X	X	X	X	X	X	X	X	T2,T3	X	T2,T3,B1,B2,B3,B4	T2,T3,B1,B2,B3,B4	T2,T3,B1,B2,B3,B4	T2,T3,B1,B2,B3,B4	T2,T3,B1,B2,B3,B4	I	I	I	X	X	T2,T3,B1,B4	X	
8	Aktivitas Desain Pengemasan		X	X	X	X	X	X	X	X	X	X	X	X	T2,T3	X	T2,T3,B1,B2,B3,B4	T2,T3,B1,B2,B3,B4	T2,T3,B1,B2,B3,B4	T2,T3,B1,B2,B3,B4	T2,T3,B1,B2,B3,B4	I	I	I	X	X	T2,T3,B1,B4	X	
9	Aktivitas Desain Industri Lainnya		X	X	X	X	X	X	X	X	X	X	X	X	T2,T3	X	T2,T3,B1,B2,B3,B4	T2,T3,B1,B2,B3,B4	T2,T3,B1,B2,B3,B4	T2,T3,B1,B2,B3,B4	T2,T3,B1,B2,B3,B4	I	I	I	X	X	T2,T3,B1,B4	X	
	Aktivitas Desain Interior																												
1	Aktivitas Desain Interior		X	X	X	X	X	X	X	X	X	X	X	X	T2,T3	T2,T3	T2,T3,B1,B2,B3,B4	T2,T3,B1,B2,B3,B4	T2,T3,B1,B2,B3,B4	T2,T3,B1,B2,B3,B4	T2,T3,B1,B2,B3,B4	I	I	I	X	X	T2,T3,B1,B4	X	
	Aktivitas Desain Komunikasi Visual/Desain Grafis																												
1	Aktivitas Desain Komunikasi Visual/Desain Grafis		X	X	X	X	X	X	X	X	X	X	X	X	T2,T3	T2,T3	T2,T3,B1,B2,B3,B4	T2,T3,B1,B2,B3,B4	T2,T3,B1,B2,B3,B4	T2,T3,B1,B2,B3,B4	T2,T3,B1,B2,B3,B4	I	I	I	X	X	T2,T3,B1,B4	X	



NO	ZONA		Lindung							Budidaya																			
	SUBZONA	KEGIATAN	Badan Air	Perlindungan Setempat	Taman Kota	Taman Kecamatan	Taman Kelurahan	Taman RW	Pemukaman	Jalur Hijau	Badan jalan	Tanaman Pangan	Perkebunan	Pembangkitan Tenaga Listrik	Kawasan Peruntukan Industri	Pariwisata	Perumah Kepadatan Tinggi	Perumah Kepadatan Sedang	SPU Skala Kota	SPU Skala Kecamatan	SPU Skala Kelurahan	SPU Skala RW	Perdagangan dan Jasa Skala Kota	Perdagangan dan Jasa Skala WP	Perdagangan dan Jasa Skala SWP	Perkantoran	Instalasi Pengolahan Air Minum (IPAM)	Transportasi	Pertahanan dan keamanan
			BA	PS	RTH-2	RTH-3	RTH-4	RTH-5	RTH-7	RTH-8	BJ	P-1	P-3	PTL	KPI	W	R-2	R-3	SPU-1	SPU-2	SPU-3	SPU-4	K-1	K-2	K-3	KT	PL-3	TR	HK
	Aktivitas Desain Konten Kreatif																												
1	Aktivitas Desain Khusus Film, Video, Program TV, Animasi dan Komiik		X	X	X	X	X	X	X	X	X	X	X	X	T2,T3	T2,T3	T2,T3,B1,B2,B3,B4	T2,T3,B1,B2,B3,B4	T2,T3,B1,B2,B3,B4	T2,T3,B1,B2,B3,B4	T2,T3,B1,B2,B3,B4	T2,T3,B1,B2,B3,B4	I	I	I	X	X	T2,T3,B1,B4	X
2	Aktivitas Desain Konten Game		X	X	X	X	X	X	X	X	X	X	X	X	T2,T3	T2,T3	T2,T3,B1,B2,B3,B4	T2,T3,B1,B2,B3,B4	T2,T3,B1,B2,B3,B4	T2,T3,B1,B2,B3,B4	T2,T3,B1,B2,B3,B4	T2,T3,B1,B2,B3,B4	I	I	I	X	X	T2,T3,B1,B4	X
3	Aktivitas Desai Konten Kreatif Lainnya		X	X	X	X	X	X	X	X	X	X	X	X	T2,T3	T2,T3	T2,T3,B1,B2,B3,B4	T2,T3,B1,B2,B3,B4	T2,T3,B1,B2,B3,B4	T2,T3,B1,B2,B3,B4	T2,T3,B1,B2,B3,B4	T2,T3,B1,B2,B3,B4	I	I	I	X	X	T2,T3,B1,B4	X
	Aktivitas Fotografi																												
	Aktivitas Fotografi																												
1	Aktivitas Fotografi		X	X	X	X	X	X	X	X	X	X	X	X	T2,T3	T2,T3	T2,T3,B1,B2,B3,B4	T2,T3,B1,B2,B3,B4	T2,T3,B1,B2,B3,B4	T2,T3,B1,B2,B3,B4	T2,T3,B1,B2,B3,B4	T2,T3,B1,B2,B3,B4	I	I	I	X	X	T2,T3,B1,B4	X
2	Aktivitas Angkutan Udara Khusus Pemotretan, Survei dan Pemetaan		X	X	X	X	X	X	X	X	X	X	X	X	T2,T3	T2,T3	T2,T3,B1,B2,B3,B4	T2,T3,B1,B2,B3,B4	T2,T3,B1,B2,B3,B4	T2,T3,B1,B2,B3,B4	T2,T3,B1,B2,B3,B4	T2,T3,B1,B2,B3,B4	I	I	I	X	X	T2,T3,B1,B4	X
	Aktivitas Sertifikasi Profesi/ Personel																												

NO	ZONA	Lindung								Budidaya																		
	SUBZONA KEGIATAN	Badan Air	Perlindungan Setempat	Taman Kota	Taman Kecamatan	Taman Kelurahan	Taman RW	Pemukaman	Jalur Hijau	Badan Jalan	Tanaman Pangan	Perkebunan	Pembangkitan Tenaga Listrik	Kawasan Peruntukan Industri	Pariwisata	Perumah Kepadatan Tinggi	Perumah Kepadatan Sedang	SPU Skala Kota	SPU Skala Kecamatan	SPU Skala Kelurahan	SPU Skala RW	Perdagangan dan Jasa Skala Kota	Perdagangan dan Jasa Skala WP	Perdagangan dan Jasa Skala SWP	Perkantoran	Instalasi Pengolahan Air Minum (IPAM)	Transportasi	Pertahanan dan keamanan
		BA	PS	RTH-2	RTH-3	RTH-4	RTH-5	RTH-7	RTH-8	BJ	P-1	P-3	PTL	KPI	W	R-2	R-3	SPU-1	SPU-2	SPU-3	SPU-4	K-1	K-2	K-3	KT	PL-3	TR	HK
	Aktivitas Sertifikasi Hasil Pendidikan dan/atau Pelatihan Berbasis Kompetensi																											
1	Aktivitas Sertifikasi Profesi Pihak 1	X	X	X	X	X	X	X	X	X	X	X	X	T2,T3	X	T2,T3,B1,B2,B3,B4	T2,T3,B1,B2,B3,B4	T2,T3,B1,B2,B3,B4	T2,T3,B1,B2,B3,B4	T2,T3,B1,B2,B3,B4	T2,T3,B1,B2,B3,B4	I	I	I	X	X	T2,T3,B1,B4	X
2	Aktivitas Sertifikasi Profesi Pihak 2	X	X	X	X	X	X	X	X	X	X	X	X	T2,T3	X	T2,T3,B1,B2,B3,B4	T2,T3,B1,B2,B3,B4	T2,T3,B1,B2,B3,B4	T2,T3,B1,B2,B3,B4	T2,T3,B1,B2,B3,B4	T2,T3,B1,B2,B3,B4	I	I	I	X	X	T2,T3,B1,B4	X
	Aktivitas Sertifikasi Profesi/Personel Independen																											
1	Aktivitas Sertifikasi Profesi Pihak 3	X	X	X	X	X	X	X	X	X	X	X	X	T2,T3	X	T2,T3,B1,B2,B3,B4	T2,T3,B1,B2,B3,B4	T2,T3,B1,B2,B3,B4	T2,T3,B1,B2,B3,B4	T2,T3,B1,B2,B3,B4	T2,T3,B1,B2,B3,B4	I	I	I	X	X	T2,T3,B1,B4	X
2	Aktivitas Sertifikasi Personel Independen	X	X	X	X	X	X	X	X	X	X	X	X	T2,T3	X	T2,T3,B1,B2,B3,B4	T2,T3,B1,B2,B3,B4	T2,T3,B1,B2,B3,B4	T2,T3,B1,B2,B3,B4	T2,T3,B1,B2,B3,B4	T2,T3,B1,B2,B3,B4	I	I	I	X	X	T2,T3,B1,B4	X
	Aktiivitas Profesional, Ilmiah, dan Teknis Lainnya YTDL																											
	Aktivitas Profesional, Ilmiah dan Teknis Lainnya YTDL																											
1	Aktivitas Penerjemah atau Interpreter	X	X	X	X	X	X	X	X	X	X	X	X	T2,T3	X	T2,T3,B1,B2,B3,B4	T2,T3,B1,B2,B3,B4	T2,T3,B1,B2,B3,B4	T2,T3,B1,B2,B3,B4	T2,T3,B1,B2,B3,B4	T2,T3,B1,B2,B3,B4	I	I	I	X	X	T2,T3,B1,B4	X

NO	ZONA		Lindung								Budidaya																		
	SUBZONA	KEGIATAN	Badan Air	Perlindungan Setempat	Taman Kota	Taman Kecamatan	Taman Kelurahan	Taman RW	Pemukaman	Jalur Hijau	Badan jalan	Tanaman Pangan	Perkebunan	Pembangkitan Tenaga Listrik	Kawasan peruntukan Industri	Pariwisata	Perumah Kepadatan Tinggi	Perumah Kepadatan Sedang	SPU Skala Kota	SPU Skala Kecamatan	SPU Skala Kelurahan	SPU Skala RW	Perdagangan dan Jasa Skala Kota	Perdagangan dan Jasa Skala WP	Perdagangan dan Jasa Skala SWP	Perkantoran	Instalasi pengolahan Air Minum (IPAM)	Transportasi	Pertahanan dan keamanan
			BA	PS	RTH-2	RTH-3	RTH-4	RTH-5	RTH-7	RTH-8	BJ	P-1	P-3	PTL	KPI	W	R-2	R-3	SPU-1	SPU-2	SPU-3	SPU-4	K-1	K-2	K-3	KT	PL-3	TR	HK
2		Aktivitas Konsultasi Bisnis dan Broker Bisnis	X	X	X	X	X	X	X	X	X	X	X	X	T2,T3	X	T2,T3,B1,B2,B3,B4	T2,T3,B1,B2,B3,B4	T2,T3,B1,B2,B3,B4	T2,T3,B1,B2,B3,B4	T2,T3,B1,B2,B3,B4	T2,T3,B1,B2,B3,B4	I	I	I	X	X	T2,T3,B1,B4	X
3		Aktivitas Profesional, Ilmiah dan Teknis Lainnya YTDL	X	X	X	X	X	X	X	X	X	X	X	X	T2,T3	X	T2,T3,B1,B2,B3,B4	T2,T3,B1,B2,B3,B4	T2,T3,B1,B2,B3,B4	T2,T3,B1,B2,B3,B4	T2,T3,B1,B2,B3,B4	T2,T3,B1,B2,B3,B4	I	I	I	X	X	T2,T3,B1,B4	X
75		Aktivitas Kesehatan Hewan																											
		Aktivitas Kesehatan Hewan																											
		Aktivitas Kesehatan Hewan																											
1		Aktivitas Kesehatan Hewan	X	X	X	X	X	X	X	X	X	X	X	X	,T3,B1,B2,	X	T2,T3,B1,B2,B3,B4	T2,T3,B1,B2,B3,B4	T2,T3,B1,B2,B3,B4	T2,T3,B1,B2,B3,B4	T2,T3,B1,B2,B3,B4	T2,T3,B1,B2,B3,B4	I	I	I	,T3, B1,	X	T2,T3,B1,B4	X
N		AKTIVITAS PENYEWAAN DAN SEWA GUNA USAHA TANPA HAK OPSI, KETENAGAKERJAAN, AGEN PERJALANAN DAN																											
77		Aktivitas Penyewaan dan Sewa Guna Usaha Tanpa Hak Opsi																											
		Aktivitas Penyewaan dan Sewa Guna Usaha Tanpa Hak Opsi Mobil, Bus, Truk, dan Sejenisnya																											

NO	ZONA		Lindung							Budidaya																			
	SUBZONA	KEGIATAN	Badan Air	Perlindungan Setempat	Taman Kota	Taman Kecamatan	Taman Kelurahan	Taman RW	Pemukaman	Jalur Hijau	Badan jalan	Tanaman Pangan	Perkebunan	Pembangkitan Tenaga Listrik	Kawasan Peruntukan Industri	Pariwisata	Perumah Kepadatan Tinggi	Perumah Kepadatan Sedang	SPU Skala Kota	SPU Skala Kecamatan	SPU Skala Kelurahan	SPU Skala RW	Perdagangan dan Jasa Skala Kota	Perdagangan dan Jasa Skala WP	Perdagangan dan Jasa Skala SWP	Perkantoran	Instalasi Pengolahan Air Minum (IPAM)	Transportasi	Pertahanan dan keamanan
			BA	PS	RTH-2	RTH-3	RTH-4	RTH-5	RTH-7	RTH-8	BJ	P-1	P-3	PTL	KPI	W	R-2	R-3	SPU-1	SPU-2	SPU-3	SPU-4	K-1	K-2	K-3	KT	PL-3	TR	HK
	Aktivitas Penyewaan dan Sewa Guna Usaha Tanpa Hak Opsi Mobil, Bus, Truk dan Sejenisnya																												
1	Aktivitas Penyewaan dan Sewa Guna Usaha Tanpa Hak Opsi Mobil, Bus, Truk dan Sejenisnya		X	X	X	X	X	X	X	X	X	X	X	X	T2,T3	X	T2,T3,B1,B2,B3,B4	T2,T3,B1,B2,B3,B4	X	X	X	X	I	I	I	X	X	T2,T3,B1,B4	X
	Aktivitas Penyewaan dan Sewa Guna Usaha Tanpa Hak Opsi Barang Pribadi dan Rumah Tangga																												
	Aktivitas Penyewaan dan Sewa Guna Usaha Tanpa Hak Opsi Alat Rekreasi dan Olahraga																												
1	Aktivitas Penyewaan dan Sewa Guna Usaha Tanpa Hak Opsi Alat Rekreasi dan Olahraga		X	X	X	X	X	X	X	X	X	X	X	X	T2,T3	X	T2,T3,B1,B2,B3,B4	T2,T3,B1,B2,B3,B4	X	X	X	X	I	I	I	X	X	T2,T3,B1,B4	X
	Aktivitas Penyewaan Kaset Video, CD, VCD/DVD dan Sejenisnya																												
1	Aktivitas Penyewaan Kaset Video, CD, VCD/DVD dan Sejenisnya		X	X	X	X	X	X	X	X	X	X	X	X	T2,T3	T2,T3	T2,T3,B1,B2,B3,B4	T2,T3,B1,B2,B3,B4	X	X	X	X	I	I	I	X	X	T2,T3,B1,B4	X

NO	ZONA		Lindung							Budidaya																			
	SUBZONA	KEGIATAN	Badan Air	Perlindungan Setempat	Taman Kota	Taman Kecamatan	Taman Kelurahan	Taman RW	Pemukaman	Jalur Hijau	Badan jalan	Tanaman Pangan	Perkebunan	Pembangkitan Tenaga Listrik	Kawasan Peruntukan Industri	Pariwisata	Perumah Kepadatan Tinggi	Perumah Kepadatan Sedang	SPU Skala Kota	SPU Skala Kecamatan	SPU Skala Kelurahan	SPU Skala RW	Perdagangan dan Jasa Skala Kota	Perdagangan dan Jasa Skala WP	Perdagangan dan Jasa Skala SWP	Perkantoran	Instalasi Pengolahan Air Minum (IPAM)	Transportasi	Pertahanan dan keamanan
			BA	PS	RTH-2	RTH-3	RTH-4	RTH-5	RTH-7	RTH-8	BJ	P-1	P-3	PTL	KPI	W	R-2	R-3	SPU-1	SPU-2	SPU-3	SPU-4	K-1	K-2	K-3	KT	PL-3	TR	HK
	Aktivitas Penyewaan dan Sewa Guna Usaha Tanpa Hak Opsi Barang Pribadi dan Rumah Tangga Lain YTDL																												
1	Aktivitas Penyewaan dan Sewa Guna Usaha Tanpa Hak Opsi Alat Pesta		X	X	X	X	X	X	X	X	X	X	X	X	T2,T3	T2,T3	T2,T3,B1,B2,B3,B4	T2,T3,B1,B2,B3,B4	X	X	X	X	I	I	I	X	X	T2,T3,B1,B4	X
2	Aktivitas Penyewaan dan Sewa Guna Usaha Tanpa Hak Opsi Barang Keperluan Rumah Tangga dan Pribadi		X	X	X	X	X	X	X	X	X	X	X	X	T2,T3	T2,T3	T2,T3,B1,B2,B3,B4	T2,T3,B1,B2,B3,B4	X	X	X	X	I	I	I	X	X	T2,T3,B1,B4	X
3	Aktivitas Penyewaan dan Sewa Guna Usaha Tanpa Hak Opsi Barang Hasil Percetakan dan Penerbitan		X	X	X	X	X	X	X	X	X	X	X	X	T2,T3	X	T2,T3,B1,B2,B3,B4	T2,T3,B1,B2,B3,B4	X	X	X	X	I	I	I	X	X	T2,T3,B1,B4	X
4	Aktivitas Penyewaan dan Sewa Guna Usaha Tanpa Hak Opsi Bunga dan Tanaman Hias		X	X	X	X	X	X	X	X	X	X	X	X	T2,T3	T2,T3	T2,T3,B1,B2,B3,B4	T2,T3,B1,B2,B3,B4	X	X	X	X	I	I	I	X	X	T2,T3,B1,B4	X
5	Aktivitas Penyewaan dan Sewa Guna Usaha Tanpa Hak Opsi Alat Musik		X	X	X	X	X	X	X	X	X	X	X	X	T2,T3	T2,T3	T2,T3,B1,B2,B3,B4	T2,T3,B1,B2,B3,B4	X	X	X	X	I	I	I	X	X	T2,T3,B1,B4	X
6	Aktivitas Penyewaan dan Sewa Guna Usaha Tanpa Hak Opsi Barang Keperluan Rumah Tangga dan Pribadi Lainnya YTDL		X	X	X	X	X	X	X	X	X	X	X	X	T2,T3	T2,T3	T2,T3,B1,B2,B3,B4	T2,T3,B1,B2,B3,B4	X	X	X	X	I	I	I	X	X	T2,T3,B1,B4	X

NO	ZONA	Lindung								Budidaya																		
	SUBZONA KEGIATAN	Badan Air	Perlindungan Setempat	Taman Kota	Taman Kecamatan	Taman Kelurahan	Taman RW	Pemukaman	Jalur Hijau	Badan jalan	Tanaman Pangan	Perkebunan	Pembangkitan Tenaga Listrik	Kawasan Peruntukan Industri	Pariwisata	Perumah Kepadatan Tinggi	Perumah Kepadatan Sedang	SPU Skala Kota	SPU Skala Kecamatan	SPU Skala Kelurahan	SPU Skala RW	Perdagangan dan Jasa Skala Kota	Perdagangan dan Jasa Skala WP	Perdagangan dan Jasa Skala SWP	Perkantoran	Instalasi Pengolahan Air Minum (IPAM)	Transportasi	Pertahanan dan keamanan
		BA	PS	RTH-2	RTH-3	RTH-4	RTH-5	RTH-7	RTH-8	BJ	P-1	P-3	PTL	KPI	W	R-2	R-3	SPU-1	SPU-2	SPU-3	SPU-4	K-1	K-2	K-3	KT	PL-3	TR	HK
	Aktivitas Penyewaan dan Sewa Guna Usaha Tanpa Hak Opsi Mesin, Peralatan, dan Barang Berwujud Lainnya																											
	Aktivitas Penyewaan dan Sewa Guna Usaha Tanpa Hak Opsi Mesin dan Peralatan Industri																											
1	Aktivitas Penyewaan dan Sewa Guna Usaha Tanpa Hak Opsi Mesin dan Peralatan Industri	X	X	X	X	X	X	X	X	X	X	X	X	T2,T3	X	T2,T3,B1,B2,B3,B4	T2,T3,B1,B2,B3,B4	X	X	X	X	T2,T3,B1,B2,B3,B4	T2,T3,B1,B2,B3,B4	T2,T3,B1,B2,B3,B4	X	X	T2,T3,B1,B2,B3,B4	X
	Aktivitas Penyewaan dan Sewa Guna Usaha Tanpa Hak Opsi Alat Transportasi																											
1	Aktivitas Penyewaan dan Sewa Guna Usaha Tanpa Hak Opsi Alat Transportasi Darat Bukan Kendaraan Bermotor Roda Empat atau Lebih	X	X	X	X	X	X	X	X	X	X	X	X	T2,T3	X	T2,T3,B1,B2,B3,B4	T2,T3,B1,B2,B3,B4	T2,T3,B1,B2,B3,B4	T2,T3,B1,B2,B3,B4	T2,T3,B1,B2,B3,B4	T2,T3,B1,B2,B3,B4	T2,T3,B1,B2,B3,B4	T2,T3,B1,B2,B3,B4	T2,T3,B1,B2,B3,B4	X	X	T2,T3,B1,B4	X
2	Aktivitas Penyewaan dan Sewa Guna Usaha Tanpa Hak Opsi Alat Transportasi Air	X	X	X	X	X	X	X	X	X	X	X	X	T2,T3	X	T2,T3,B1,B2,B3,B4	T2,T3,B1,B2,B3,B4	T2,T3,B1,B2,B3,B4	T2,T3,B1,B2,B3,B4	T2,T3,B1,B2,B3,B4	T2,T3,B1,B2,B3,B4	T2,T3,B1,B2,B3,B4	T2,T3,B1,B2,B3,B4	T2,T3,B1,B2,B3,B4	X	X	T2,T3,B1,B4	X
3	Aktivitas Penyewaan dan Sewa Guna Usaha Tanpa Hak Opsi Alat Transportasi Udara	X	X	X	X	X	X	X	X	X	X	X	X	T2,T3	X	T2,T3,B1,B2,B3,B4	T2,T3,B1,B2,B3,B4	T2,T3,B1,B2,B3,B4	T2,T3,B1,B2,B3,B4	T2,T3,B1,B2,B3,B4	T2,T3,B1,B2,B3,B4	T2,T3,B1,B2,B3,B4	T2,T3,B1,B2,B3,B4	T2,T3,B1,B2,B3,B4	X	X	T2,T3,B1,B4	X
4	Aktivitas Penyewaan dan Sewa Guna Usaha Tanpa Hak Opsi Alat Transportasi Lainnya	X	X	X	X	X	X	X	X	X	X	X	X	T2,T3	X	T2,T3,B1,B2,B3,B4	T2,T3,B1,B2,B3,B4	T2,T3,B1,B2,B3,B4	T2,T3,B1,B2,B3,B4	T2,T3,B1,B2,B3,B4	T2,T3,B1,B2,B3,B4	T2,T3,B1,B2,B3,B4	T2,T3,B1,B2,B3,B4	T2,T3,B1,B2,B3,B4	X	X	T2,T3,B1,B4	X

NO	ZONA		Lindung							Budidaya																				
	SUBZONA	KEGIATAN	Badan Air	Perlindungan Setempat	Taman Kota	Taman Kecamatan	Taman Kelurahan	Taman RW	Pemakaman	Jalur Hijau	Badan jalan	Tanaman Pangan	Perkebunan	Pembangkitan Tenaga Listrik	Kawasan Peruntukan Industri	Pariwisata	Perumah Kepadatan Tinggi	Perumah Kepadatan Sedang	SPU Skala Kota	SPU Skala Kecamatan	SPU Skala Kelurahan	SPU Skala RW	Perdagangan dan Jasa Skala Kota	Perdagangan dan Jasa Skala WP	Perdagangan dan Jasa Skala SWP	Perkantoran	Instalasi Pengolahan Air Minum (IPAM)	Transportasi	Pertahanan dan keamanan	
			BA	PS	RTH-2	RTH-3	RTH-4	RTH-5	RTH-7	RTH-8	BJ	P-1	P-3	PTL	KPI	W	R-2	R-3	SPU-1	SPU-2	SPU-3	SPU-4	K-1	K-2	K-3	KT	PL-3	TR	HK	
		Aktivitas Penyewaan dan Sewa Guna Tanpa Hak Opsi Mesin Peralatan Industri Kreatif																												
1		Aktivitas Penyewaan dan Sewa Guna Tanpa Hak Opsi Alat Perekaman Gambar & Editing	X	X	X	X	X	X	X	X	X	X	X	X	T2,T3	X	T2,T3,B1,B2,B3,B4	T2,T3,B1,B2,B3,B4	X	X	X	X	I	I	I	X	X	T2,T3,B1,B4	X	
2		Aktivitas Penyewaan dan Sewa Guna Tanpa Hak Opsi Alat Alat Bantu Teknologi Digital	X	X	X	X	X	X	X	X	X	X	X	X	T2,T3	X	T2,T3,B1,B2,B3,B4	T2,T3,B1,B2,B3,B4	X	X	X	X	I	I	I	X	X	T2,T3,B1,B4	X	
3		Aktivitas Penyewaan dan Sewa Guna Tanpa Hak Opsi Alat Kebutuhan MICE	X	X	X	X	X	X	X	X	X	X	X	X	T2,T3	X	T2,T3,B1,B2,B3,B4	T2,T3,B1,B2,B3,B4	X	X	X	X	I	I	I	X	X	T2,T3,B1,B4	X	
4		Aktivitas Penyewaan dan Sewa Guna Tanpa Hak Opsi Mesin dan Peralatan Industri Industri Kreatif Lainnya	X	X	X	X	X	X	X	X	X	X	X	X	T2,T3	X	T2,T3,B1,B2,B3,B4	T2,T3,B1,B2,B3,B4	X	X	X	X	I	I	I	X	X	T2,T3,B1,B4	X	
		Aktivitas Penyewaan dan Sewa Guna Tanpa Hak Opsi Mesin, Peralatan, dan Barang Berwujud Lainnya																												
1		Aktivitas Penyewaan dan Sewa Guna Tanpa Hak Opsi Mesin dan Peralatan Industri Pengolahan	X	X	X	X	X	X	X	X	X	X	X	X	T2,T3	X	T2,T3,B1,B2,B3,B4	T2,T3,B1,B2,B3,B4	T2,T3,B1,B2,B3,B4	T2,T3,B1,B2,B3,B4	T2,T3,B1,B2,B3,B4	T2,T3,B1,B2,B3,B4	T2,T3,B1,B2,B3,B4	T2,T3,B1,B2,B3,B4	T2,T3,B1,B2,B3,B4	T2,T3,B1,B2,B3,B4	X	X	T2,T3,B1,B2,B3,B4	X
2		Aktivitas Penyewaan dan Sewa Guna Tanpa Hak Opsi Mesin Pertanian dan Peralatannya	X	X	X	X	X	X	X	X	X	X	X	X	T2,T3	X	T2,T3,B1,B2,B3,B4	T2,T3,B1,B2,B3,B4	T2,T3,B1,B2,B3,B4	T2,T3,B1,B2,B3,B4	T2,T3,B1,B2,B3,B4	T2,T3,B1,B2,B3,B4	T2,T3,B1,B2,B3,B4	T2,T3,B1,B2,B3,B4	T2,T3,B1,B2,B3,B4	T2,T3,B1,B2,B3,B4	X	X	T2,T3,B1,B2,B3,B4	X

NO	ZONA		Lindung							Budidaya																				
	SUBZONA	KEGIATAN	Badan Air	Perlindungan Setempat	Taman Kota	Taman Kecamatan	Taman Kelurahan	Taman RW	Pemakaman	Jalur Hijau	Badan jalan	Tanaman Pangan	Perkebunan	Pembangkitan Tenaga Listrik	Kawasan Peruntukan Industri	Pariwisata	Perumah Kepadatan Tinggi	Perumah Kepadatan Sedang	SPU Skala Kota	SPU Skala Kecamatan	SPU Skala Kelurahan	SPU Skala RW	Perdagangan dan Jasa Skala Kota	Perdagangan dan Jasa Skala WP	Perdagangan dan Jasa Skala SWP	Perkantoran	Instalasi Pengolahan Air Minum (IPAM)	Transportasi	Pertahanan dan keamanan	
			BA	PS	RTH-2	RTH-3	RTH-4	RTH-5	RTH-7	RTH-8	BJ	P-1	P-3	PTL	KPI	W	R-2	R-3	SPU-1	SPU-2	SPU-3	SPU-4	K-1	K-2	K-3	KT	PL-3	TR	HK	
3	Aktivitas Penyewaan dan Sewa Guna Tanpa Hak Opsi Mesin dan Peralatan Konstruksi dan Teknik Sipil		X	X	X	X	X	X	X	X	X	X	X	X	T2,T3	X	T2,T3,B1,B2,B3,B4	T2,T3,B1,B2,B3,B4	T2,T3,B1,B2,B3,B4	T2,T3,B1,B2,B3,B4	T2,T3,B1,B2,B3,B4	T2,T3,B1,B2,B3,B4	T2,T3,B1,B2,B3,B4	T2,T3,B1,B2,B3,B4	T2,T3,B1,B2,B3,B4	T2,T3,B1,B2,B3,B4	X	X	T2,T3,B1,B2,B3,B4	X
4	Aktivitas Penyewaan dan Sewa Guna Tanpa Hak Opsi Mesin Kantor dan Peralatannya		X	X	X	X	X	X	X	X	X	X	X	X	T2,T3	X	T2,T3,B1,B2,B3,B4	T2,T3,B1,B2,B3,B4	T2,T3,B1,B2,B3,B4	T2,T3,B1,B2,B3,B4	T2,T3,B1,B2,B3,B4	T2,T3,B1,B2,B3,B4	T2,T3,B1,B2,B3,B4	T2,T3,B1,B2,B3,B4	T2,T3,B1,B2,B3,B4	T2,T3,B1,B2,B3,B4	X	X	T2,T3,B1,B2,B3,B4	X
5	Aktivitas Penyewaan dan Sewa Guna Tanpa Hak Opsi Mesin Pertambangan dan Energi serta Peralatannya		X	X	X	X	X	X	X	X	X	X	X	X	T2,T3	X	T2,T3,B1,B2,B3,B4	T2,T3,B1,B2,B3,B4	T2,T3,B1,B2,B3,B4	T2,T3,B1,B2,B3,B4	T2,T3,B1,B2,B3,B4	T2,T3,B1,B2,B3,B4	T2,T3,B1,B2,B3,B4	T2,T3,B1,B2,B3,B4	T2,T3,B1,B2,B3,B4	T2,T3,B1,B2,B3,B4	X	X	T2,T3,B1,B2,B3,B4	X
6	Aktivitas Penyewaan dan Sewa Guna Usaha Tanpa Hak Opsi Mesin Peralatan dan Barang Berwujud Lainnya YTDL		X	X	X	X	X	X	X	X	X	X	X	X	T2,T3	X	T2,T3,B1,B2,B3,B4	T2,T3,B1,B2,B3,B4	T2,T3,B1,B2,B3,B4	T2,T3,B1,B2,B3,B4	T2,T3,B1,B2,B3,B4	T2,T3,B1,B2,B3,B4	T2,T3,B1,B2,B3,B4	T2,T3,B1,B2,B3,B4	T2,T3,B1,B2,B3,B4	T2,T3,B1,B2,B3,B4	X	X	T2,T3,B1,B2,B3,B4	X
	Sewa Guna Usaha Tanpa Hak Opsi Aset Non Finansial, Bukan Karya Hak Cipta																													
	Sewa Guna Usaha Tanpa Hak Opsi Intelektual Properti, Bukan Karya Hak Cipta																													
1	Sewa Guna Usaha Tanpa Hak Opsi Intelektual Properti, Bukan Karya Hak Cipta		X	X	X	X	X	X	X	X	X	X	X	X	T2,T3	T2,T3	T2,T3,B1,B2,B3,B4	T2,T3,B1,B2,B3,B4	X	X	X	X	I	I	I	X	X	I	X	
78	Aktivitas Ketenagakerjaan																													
	Aktivitas Penempatan Tenaga Kerja																													



NO	ZONA		Lindung							Budidaya																				
	SUBZONA	KEGIATAN	Badan Air	Perlindungan Setempat	Taman Kota	Taman Kecamatan	Taman Kelurahan	Taman RW	Pemakaman	Jalur Hijau	Badan jalan	Tanaman Pangan	Perkebunan	Pembangkitan Tenaga Listrik	Kawasan Peruntukan Industri	Pariwisata	Perumah Kepadatan Tinggi	Perumah Kepadatan Sedang	SPU Skala Kota	SPU Skala Kecamatan	SPU Skala Kelurahan	SPU Skala RW	Perdagangan dan Jasa Skala Kota	Perdagangan dan Jasa Skala WP	Perdagangan dan Jasa Skala SWP	Perkantoran	Instalasi Pengolahan Air Minum (IPAM)	Transportasi	Pertahanan dan keamanan	
			BA	PS	RTH-2	RTH-3	RTH-4	RTH-5	RTH-7	RTH-8	BJ	P-1	P-3	PTL	KPI	W	R-2	R-3	SPU-1	SPU-2	SPU-3	SPU-4	K-1	K-2	K-3	KT	PL-3	TR	HK	
	Aktivitas Penempatan Tenaga Kerja																													
1	Aktivitas Penyeleksian dan Penempatan Tenaga Kerja Dalam Negeri		X	X	X	X	X	X	X	X	X	X	X	X	T2,T3,B4	X	T2,T3,B1,B2,B3,B4	T2,T3,B1,B2,B3,B4	X	X	X	X	I	I	I	X	X	T2,T3,B1,B4	X	
2	Aktivitas Penyeleksian dan Penempatan Tenaga Kerja Luar Negeri		X	X	X	X	X	X	X	X	X	X	X	X	T2,T3,B4	X	T2,T3,B1,B2,B3,B4	T2,T3,B1,B2,B3,B4	X	X	X	X	I	I	I	X	X	T2,T3,B1,B4	X	
3	Aktivitas Penempatan Pekerja Rumah Tangga		X	X	X	X	X	X	X	X	X	X	X	X	T2,T3,B4	X	T2,T3,B1,B2,B3,B4	T2,T3,B1,B2,B3,B4	X	X	X	X	I	I	I	X	X	T2,T3,B1,B4	X	
4	Aktivitas Penempatan Tenaga Kerja Daring (Job Portal)		X	X	X	X	X	X	X	X	X	X	X	X	T2,T3,B4	X	T2,T3,B1,B2,B3,B4	T2,T3,B1,B2,B3,B4	X	X	X	X	I	I	I	X	X	T2,T3,B1,B4	X	
	Aktivitas Penyediaan Tenaga Kerja Waktu Tertentu																													
	Aktivitas Penyediaan Tenaga Kerja Waktu Tertentu																													
1	Aktivitas Penyediaan Tenaga Kerja Waktu Tertentu		X	X	X	X	X	X	X	X	X	X	X	X	T2,T3,B4	X	T2,T3,B1,B2,B3,B4	T2,T3,B1,B2,B3,B4	X	X	X	X	I	I	I	X	X	T2,T3,B1,B4	X	
	Penyediaan Sumber Daya Manusia dan Manajemen Fungsi Sumber Daya Manusia																													

NO	ZONA		Lindung							Budidaya																				
	SUBZONA	KEGIATAN	Badan Air	Perlindungan Setempat	Taman Kota	Taman Kecamatan	Taman Kelurahan	Taman RW	Pemukaman	Jalur Hijau	Badan jalan	Tanaman Pangan	Perkebunan	Pembangkitan Tenaga Listrik	Kawasan Peruntukan Industri	Pariwisata	Perumahan Kepadatan Tinggi	Perumahan Kepadatan Sedang	SPU Skala Kota	SPU Skala Kecamatan	SPU Skala Kelurahan	SPU Skala RW	Perdagangan dan Jasa Skala Kota	Perdagangan dan Jasa Skala WP	Perdagangan dan Jasa Skala SWP	Perkantoran	Instalasi Pengolahan Air Minum (IPAM)	Transportasi	Pertahanan dan keamanan	
			BA	PS	RTH-2	RTH-3	RTH-4	RTH-5	RTH-7	RTH-8	BJ	P-1	P-3	PTL	KPI	W	R-2	R-3	SPU-1	SPU-2	SPU-3	SPU-4	K-1	K-2	K-3	KT	PL-3	TR	HK	
	Penyediaan Sumber Daya Manusia dan Manajemen Fungsi Sumber Daya Manusia																													
1	Penyediaan Sumber Daya Manusia dan Manajemen Fungsi Sumber Daya Manusia		X	X	X	X	X	X	X	X	X	X	X	X	T2,T3,B4	X	T2,T3,B1,B2,B3,B4	T2,T3,B1,B2,B3,B4	T2,T3,B1,B2,B3,B4	T2,T3,B1,B2,B3,B4	T2,T3,B1,B2,B3,B4	T2,T3,B1,B2,B3,B4	I	I	I	X	X	T2,T3,B1,B4	X	
	Pelatihan Kerja																													
	Pelatihan Kerja Pemerintah																													
1	Pelatihan Kerja Teknik Pemerintah		X	X	X	X	X	X	X	X	X	X	X	X	T2,T3,B4	X	T2,T3,B1,B2,B3,B4	T2,T3,B1,B2,B3,B4	T2,T3,B1,B2,B3,B4	T2,T3,B1,B2,B3,B4	T2,T3,B1,B2,B3,B4	T2,T3,B1,B2,B3,B4	I	I	I	B4	X	T2,T3,B1,B4	X	
2	Pelatihan Kerja Teknologi Informasi dan Komunikasi Pemerintah		X	X	X	X	X	X	X	X	X	X	X	X	T2,T3,B4	X	T2,T3,B1,B2,B3,B4	T2,T3,B1,B2,B3,B4	T2,T3,B1,B2,B3,B4	T2,T3,B1,B2,B3,B4	T2,T3,B1,B2,B3,B4	T2,T3,B1,B2,B3,B4	I	I	I	B4	X	T2,T3,B1,B4	X	
3	Pelatihan Kerja Industri Kreatif Pemerintah		X	X	X	X	X	X	X	X	X	X	X	X	T2,T3,B4	T2,T3,B4	T2,T3,B1,B2,B3,B4	T2,T3,B1,B2,B3,B4	T2,T3,B1,B2,B3,B4	T2,T3,B1,B2,B3,B4	T2,T3,B1,B2,B3,B4	T2,T3,B1,B2,B3,B4	I	I	I	B4	X	T2,T3,B1,B4	X	
4	Pelatihan Kerja Pariwisata dan Perhotelan Pemerintah		X	X	X	X	X	X	X	X	X	X	X	X	T2,T3,B4	X	T2,T3,B1,B2,B3,B4	T2,T3,B1,B2,B3,B4	T2,T3,B1,B2,B3,B4	T2,T3,B1,B2,B3,B4	T2,T3,B1,B2,B3,B4	T2,T3,B1,B2,B3,B4	I	I	I	B4	X	T2,T3,B1,B4	X	
5	Pelatihan Kerja Bisnis dan Manajemen Pemerintah		X	X	X	X	X	X	X	X	X	X	X	X	T2,T3,B4	X	T2,T3,B1,B2,B3,B4	T2,T3,B1,B2,B3,B4	T2,T3,B1,B2,B3,B4	T2,T3,B1,B2,B3,B4	T2,T3,B1,B2,B3,B4	T2,T3,B1,B2,B3,B4	I	I	I	B4	X	T2,T3,B1,B4	X	

NO	ZONA		Lindung							Budidaya																			
	SUBZONA	KEGIATAN	Badan Air	Perlindungan Setempat	Taman Kota	Taman Kecamatan	Taman Kelurahan	Taman RW	Pemakaman	Jalur Hijau	Badan Jalan	Tanaman Pangan	Perkebunan	Pembangkitan Tenaga Listrik	Kawasan Peruntukan Industri	Pariwisata	Perumah Kepadatan Tinggi	Perumah Kepadatan Sedang	SPU Skala Kota	SPU Skala Kecamatan	SPU Skala Kelurahan	SPU Skala RW	Perdagangan dan Jasa Skala Kota	Perdagangan dan Jasa Skala WP	Perdagangan dan Jasa Skala SWP	Perkantoran	Instalasi Pengolahan Air Minum (IPAM)	Transportasi	Pertahanan dan keamanan
			BA	PS	RTH-2	RTH-3	RTH-4	RTH-5	RTH-7	RTH-8	BJ	P-1	P-3	PTL	KPI	W	R-2	R-3	SPU-1	SPU-2	SPU-3	SPU-4	K-1	K-2	K-3	KT	PL-3	TR	HK
6	Pelatihan Kerja Pekerjaan Domestik Pemerintah		X	X	X	X	X	X	X	X	X	X	X	X	T2,T3,B4	X	T2,T3,B1,B2,B3,B4	T2,T3,B1,B2,B3,B4	T2,T3,B1,B2,B3,B4	T2,T3,B1,B2,B3,B4	T2,T3,B1,B2,B3,B4	T2,T3,B1,B2,B3,B4	I	I	I	B4	X	T2,T3,B1,B4	X
7	Pelatihan Kerja Pertanian dan Perikanan Pemerintah		X	X	X	X	X	X	X	X	X	X	X	X	T2,T3,B4	X	T2,T3,B1,B2,B3,B4	T2,T3,B1,B2,B3,B4	T2,T3,B1,B2,B3,B4	T2,T3,B1,B2,B3,B4	T2,T3,B1,B2,B3,B4	T2,T3,B1,B2,B3,B4	I	I	I	B4	X	T2,T3,B1,B4	X
8	Pelatihan Kerja Pemerintah Lainnya		X	X	X	X	X	X	X	X	X	X	X	X	T2,T3,B4	X	T2,T3,B1,B2,B3,B4	T2,T3,B1,B2,B3,B4	T2,T3,B1,B2,B3,B4	T2,T3,B1,B2,B3,B4	T2,T3,B1,B2,B3,B4	T2,T3,B1,B2,B3,B4	I	I	I	B4	X	T2,T3,B1,B4	X
	Pelatihan Kerja Swasta																												
1	Pelatihan Kerja Teknik Swasta		X	X	X	X	X	X	X	X	X	X	X	X	T2,T3,B4	X	T2,T3,B1,B2,B3,B4	T2,T3,B1,B2,B3,B4	T2,T3,B1,B2,B3,B4	T2,T3,B1,B2,B3,B4	T2,T3,B1,B2,B3,B4	T2,T3,B1,B2,B3,B4	I	I	I	X	X	T2,T3,B1,B4	X
2	Pelatihan Kerja Teknologi Informasi dan Komunikasi Swasta		X	X	X	X	X	X	X	X	X	X	X	X	T2,T3,B4	X	T2,T3,B1,B2,B3,B4	T2,T3,B1,B2,B3,B4	T2,T3,B1,B2,B3,B4	T2,T3,B1,B2,B3,B4	T2,T3,B1,B2,B3,B4	T2,T3,B1,B2,B3,B4	I	I	I	X	X	T2,T3,B1,B4	X
3	Pelatihan Kerja Industri Kreatif Swasta		X	X	X	X	X	X	X	X	X	X	X	X	T2,T3,B4	T2,T3,B4	T2,T3,B1,B2,B3,B4	T2,T3,B1,B2,B3,B4	T2,T3,B1,B2,B3,B4	T2,T3,B1,B2,B3,B4	T2,T3,B1,B2,B3,B4	T2,T3,B1,B2,B3,B4	I	I	I	X	X	T2,T3,B1,B4	X
4	Pelatihan Kerja Pariwisata dan Perhotelan Swasta		X	X	X	X	X	X	X	X	X	X	X	X	T2,T3,B4	X	T2,T3,B1,B2,B3,B4	T2,T3,B1,B2,B3,B4	T2,T3,B1,B2,B3,B4	T2,T3,B1,B2,B3,B4	T2,T3,B1,B2,B3,B4	T2,T3,B1,B2,B3,B4	I	I	I	X	X	T2,T3,B1,B4	X
5	Pelatihan Kerja Bisnis dan Manajemen Swasta		X	X	X	X	X	X	X	X	X	X	X	X	T2,T3,B4	X	T2,T3,B1,B2,B3,B4	T2,T3,B1,B2,B3,B4	T2,T3,B1,B2,B3,B4	T2,T3,B1,B2,B3,B4	T2,T3,B1,B2,B3,B4	T2,T3,B1,B2,B3,B4	I	I	I	X	X	T2,T3,B1,B4	X

NO	ZONA		Lindung							Budidaya																			
	SUBZONA	KEGIATAN	Badan Air	Perlindungan Setempat	Taman Kota	Taman Kecamatan	Taman Kelurahan	Taman RW	Pemukaman	Jalur Hijau	Badan Jalan	Tanaman Pangan	Perkebunan	Pembangkitan Tenaga Listrik	Kawasan Peruntukan Industri	Pariwisata	Perumah Kepadatan Tinggi	Perumah Kepadatan Sedang	SPU Skala Kota	SPU Skala Kecamatan	SPU Skala Kelurahan	SPU Skala RW	Perdagangan dan Jasa Skala Kota	Perdagangan dan Jasa Skala WP	Perdagangan dan Jasa Skala SWP	Perkantoran	Instalasi Pengolahan Air Minum (IPAM)	Transportasi	Pertahanan dan keamanan
			BA	PS	RTH-2	RTH-3	RTH-4	RTH-5	RTH-7	RTH-8	BJ	P-1	P-3	PTL	KPI	W	R-2	R-3	SPU-1	SPU-2	SPU-3	SPU-4	K-1	K-2	K-3	KT	PL-3	TR	HK
6	Pelatihan Kerja Pekerjaan Domestik Swasta		X	X	X	X	X	X	X	X	X	X	X	X	T2,T3,B4	X	T2,T3,B1,B2,B3,B4	T2,T3,B1,B2,B3,B4	T2,T3,B1,B2,B3,B4	T2,T3,B1,B2,B3,B4	T2,T3,B1,B2,B3,B4	T2,T3,B1,B2,B3,B4	I	I	I	X	X	T2,T3,B1,B4	X
7	Pelatihan Kerja Pertanian dan Perikanan Swasta		X	X	X	X	X	X	X	X	X	X	X	X	T2,T3,B4	X	T2,T3,B1,B2,B3,B4	T2,T3,B1,B2,B3,B4	T2,T3,B1,B2,B3,B4	T2,T3,B1,B2,B3,B4	T2,T3,B1,B2,B3,B4	T2,T3,B1,B2,B3,B4	I	I	I	X	X	T2,T3,B1,B4	X
8	Pelatihan Kerja Swasta Lainnya		X	X	X	X	X	X	X	X	X	X	X	X	T2,T3,B4	X	T2,T3,B1,B2,B3,B4	T2,T3,B1,B2,B3,B4	T2,T3,B1,B2,B3,B4	T2,T3,B1,B2,B3,B4	T2,T3,B1,B2,B3,B4	T2,T3,B1,B2,B3,B4	I	I	I	X	X	T2,T3,B1,B4	X
	Pelatihan Kerja Perusahaan																												
1	Pelatihan Kerja Teknik Perusahaan		X	X	X	X	X	X	X	X	X	X	X	X	T2,T3,B4	X	T2,T3,B1,B2,B3,B4	T2,T3,B1,B2,B3,B4	T2,T3,B1,B2,B3,B4	T2,T3,B1,B2,B3,B4	T2,T3,B1,B2,B3,B4	T2,T3,B1,B2,B3,B4	I	I	I	X	X	T2,T3,B1,B4	X
2	Pelatihan Kerja Teknologi Informasi dan Komunikasi Perusahaan		X	X	X	X	X	X	X	X	X	X	X	X	T2,T3,B4	X	T2,T3,B1,B2,B3,B4	T2,T3,B1,B2,B3,B4	T2,T3,B1,B2,B3,B4	T2,T3,B1,B2,B3,B4	T2,T3,B1,B2,B3,B4	T2,T3,B1,B2,B3,B4	I	I	I	X	X	T2,T3,B1,B4	X
3	Pelatihan Kerja Industri Kreatif Perusahaan		X	X	X	X	X	X	X	X	X	X	X	X	T2,T3,B4	X	T2,T3,B1,B2,B3,B4	T2,T3,B1,B2,B3,B4	T2,T3,B1,B2,B3,B4	T2,T3,B1,B2,B3,B4	T2,T3,B1,B2,B3,B4	T2,T3,B1,B2,B3,B4	I	I	I	X	X	T2,T3,B1,B4	X
4	Pelatihan Kerja Pariwisata dan Perhotelan Perusahaan		X	X	X	X	X	X	X	X	X	X	X	X	T2,T3,B4	X	T2,T3,B1,B2,B3,B4	T2,T3,B1,B2,B3,B4	T2,T3,B1,B2,B3,B4	T2,T3,B1,B2,B3,B4	T2,T3,B1,B2,B3,B4	T2,T3,B1,B2,B3,B4	I	I	I	X	X	T2,T3,B1,B4	X
5	Pelatihan Kerja Bisnis dan Manajemen Perusahaan		X	X	X	X	X	X	X	X	X	X	X	X	T2,T3,B4	X	T2,T3,B1,B2,B3,B4	T2,T3,B1,B2,B3,B4	T2,T3,B1,B2,B3,B4	T2,T3,B1,B2,B3,B4	T2,T3,B1,B2,B3,B4	T2,T3,B1,B2,B3,B4	I	I	I	X	X	T2,T3,B1,B4	X

NO	ZONA		Lindung							Budidaya																			
	SUBZONA	KEGIATAN	Badan Air	Perlindungan Setempat	Taman Kota	Taman Kecamatan	Taman Kelurahan	Taman RW	Pemukaman	Jalur Hijau	Badan jalan	Tanaman Pangan	Perkebunan	Pembangkitan Tenaga Listrik	Kawasan Peruntukan Industri	Pariwisata	Perumah Kepadatan Tinggi	Perumah Kepadatan Sedang	SPU Skala Kota	SPU Skala Kecamatan	SPU Skala Kelurahan	SPU Skala RW	Perdagangan dan Jasa Skala Kota	Perdagangan dan Jasa Skala WP	Perdagangan dan Jasa Skala SWP	Perkantoran	Instalasi Pengolahan Air Minum (IPAM)	Transportasi	Pertahanan dan keamanan
			BA	PS	RTH-2	RTH-3	RTH-4	RTH-5	RTH-7	RTH-8	BJ	P-1	P-3	PTL	KPI	W	R-2	R-3	SPU-1	SPU-2	SPU-3	SPU-4	K-1	K-2	K-3	KT	PL-3	TR	HK
6	Pelatihan Kerja Pekerjaan Domestik Perusahaan		X	X	X	X	X	X	X	X	X	X	X	X	T2,T3,B4	X	T2,T3,B1,B2,B3,B4	T2,T3,B1,B2,B3,B4	T2,T3,B1,B2,B3,B4	T2,T3,B1,B2,B3,B4	T2,T3,B1,B2,B3,B4	I	I	I	X	X	T2,T3,B1,B4	X	
7	Pelatihan Kerja Pertanian dan Perikanan Perusahaan		X	X	X	X	X	X	X	X	X	X	X	X	T2,T3,B4	X	T2,T3,B1,B2,B3,B4	T2,T3,B1,B2,B3,B4	T2,T3,B1,B2,B3,B4	T2,T3,B1,B2,B3,B4	T2,T3,B1,B2,B3,B4	I	I	I	X	X	T2,T3,B1,B4	X	
8	Pelatihan Kerja Perusahaan Lainnya		X	X	X	X	X	X	X	X	X	X	X	X	T2,T3,B4	X	T2,T3,B1,B2,B3,B4	T2,T3,B1,B2,B3,B4	T2,T3,B1,B2,B3,B4	T2,T3,B1,B2,B3,B4	T2,T3,B1,B2,B3,B4	I	I	I	X	X	T2,T3,B1,B4	X	
79	Aktivitas Agen Perjalanan, Penyelenggara Tur, dan Jasa Reservasi Lainnya																												
	Aktivitas Agen Perjalanan dan Penyelenggara Tur																												
	Aktivitas Agen Perjalanan																												
1	Aktivitas Agen Perjalanan Wisata		X	X	X	X	X	X	X	X	X	X	X	X	T2,T3,B4	I	T2,T3,B1,B2,B3,B4	T2,T3,B1,B2,B3,B4	X	X	X	X	I	I	I	X	X	T2,T3,B1,B4	X
2	Aktivitas Agen Perjalanan Ibadah Umroh dan Haji Khusus		X	X	X	X	X	X	X	X	X	X	X	X	T2,T3,B4	I	T2,T3,B1,B2,B3,B4	T2,T3,B1,B2,B3,B4	X	X	X	X	I	I	I	X	X	T2,T3,B1,B4	X
3	Aktivitas Agen Perjalanan Lainnya		X	X	X	X	X	X	X	X	X	X	X	X	T2,T3,B4	I	T2,T3,B1,B2,B3,B4	T2,T3,B1,B2,B3,B4	X	X	X	X	I	I	I	X	X	T2,T3,B1,B4	X

NO	ZONA		Lindung							Budidaya																			
	SUBZONA	KEGIATAN	Badan Air	Perlindungan Setempat	Taman Kota	Taman Kecamatan	Taman Kelurahan	Taman RW	Pemukaman	Jalur Hijau	Badan Jalan	Tanaman Pangan	Perkebunan	Pembangkitan Tenaga Listrik	Kawasan Peruntukan Industri	Pariwisata	Perumah Kepadatan Tinggi	Perumah Kepadatan Sedang	SPU Skala Kota	SPU Skala Kecamatan	SPU Skala Kelurahan	SPU Skala RW	Perdagangan dan Jasa Skala Kota	Perdagangan dan Jasa Skala WP	Perdagangan dan Jasa Skala SWP	Perkantoran	Instalasi Pengolahan Air Minum (IPAM)	Transportasi	Pertahanan dan keamanan
			BA	PS	RTH-2	RTH-3	RTH-4	RTH-5	RTH-7	RTH-8	BJ	P-1	P-3	PTL	KPI	W	R-2	R-3	SPU-1	SPU-2	SPU-3	SPU-4	K-1	K-2	K-3	KT	PL-3	TR	HK
	Aktivitas Biro Perjalanan																												
1	Aktivitas Biro Perjalanan Wisata		X	X	X	X	X	X	X	X	X	X	X	X	T2,T3,B4	I	T2,T3,B1,B2,B3,B4	T2,T3,B1,B2,B3,B4	X	X	X	X	I	I	I	X	X	T2,T3,B1,B4	X
2	Aktivitas Biro Perjalanan Ibadah Umroh dan Haji Khusus		X	X	X	X	X	X	X	X	X	X	X	X	T2,T3,B4	I	T2,T3,B1,B2,B3,B4	T2,T3,B1,B2,B3,B4	X	X	X	X	I	I	I	X	X	T2,T3,B1,B4	X
3	Aktivitas Biro Perjalanan Lainnya		X	X	X	X	X	X	X	X	X	X	X	X	T2,T3,B4	I	T2,T3,B1,B2,B3,B4	T2,T3,B1,B2,B3,B4	X	X	X	X	I	I	I	X	X	T2,T3,B1,B4	X
	Jasa Reservasi Lainnya dan Kegiatan YBDI																												
	Jasa Informasi Pariwisata dan Daya Tarik Wisata																												
1	Jasa Informasi Pariwisata		X	X	X	X	X	X	X	X	X	X	T2,T3,B4	X	T2,T3,B4	I	T2,T3,B1,B2,B3,B4	T2,T3,B1,B2,B3,B4	T2,T3,B1,B2,B3,B4	T2,T3,B1,B2,B3,B4	T2,T3,B1,B2,B3,B4	T2,T3,B1,B2,B3,B4	I	I	I	X	X	T2,T3,B1,B4	X
2	Jasa Informasi Daya Tarik Wisata		X	X	X	X	X	X	X	X	X	X	T2,T3,B4	X	T2,T3,B4	I	T2,T3,B1,B2,B3,B4	T2,T3,B1,B2,B3,B4	T2,T3,B1,B2,B3,B4	T2,T3,B1,B2,B3,B4	T2,T3,B1,B2,B3,B4	T2,T3,B1,B2,B3,B4	I	I	I	X	X	T2,T3,B1,B4	X
	Jasa Pramuwisata dan Interpreter Wisata																												

NO	ZONA		Lindung							Budidaya																			
	SUBZONA	KEGIATAN	Badan Air	Perlindungan Setempat	Taman Kota	Taman Kecamatan	Taman Kelurahan	Taman RW	Pemukaman	Jalur Hijau	Badan jalan	Tanaman Pangan	Perkebunan	Pembangkitan Tenaga Listrik	Kawasan peruntukan Industri	Pariwisata	Perumah Kepadatan Tinggi	Perumah Kepadatan Sedang	SPU Skala Kota	SPU Skala Kecamatan	SPU Skala Kelurahan	SPU Skala RW	Perdagangan dan Jasa Skala Kota	Perdagangan dan Jasa Skala WP	Perdagangan dan Jasa Skala SWP	Perkantoran	Instalasi Pengolahan Air Minum (IPAM)	Transportasi	Pertahanan dan keamanan
			BA	PS	RTH-2	RTH-3	RTH-4	RTH-5	RTH-7	RTH-8	BJ	P-1	P-3	PTL	KPI	W	R-2	R-3	SPU-1	SPU-2	SPU-3	SPU-4	K-1	K-2	K-3	KT	PL-3	TR	HK
1																													
	Jasa Pramuwisata	X	X	X	X	X	X	X	X	X	X	T2,T3,B4	X	T2,T3,B4	I	T2,T3,B1,B2,B3,B4	T2,T3,B1,B2,B3,B4	T2,T3,B1,B2,B3,B4	T2,T3,B1,B2,B3,B4	T2,T3,B1,B2,B3,B4	T2,T3,B1,B2,B3,B4	I	I	I	X	X	T2,T3,B1,B4	X	
2	Jasa Interpreter Wisata	X	X	X	X	X	X	X	X	X	X	T2,T3,B4	X	T2,T3,B4	I	T2,T3,B1,B2,B3,B4	T2,T3,B1,B2,B3,B4	T2,T3,B1,B2,B3,B4	T2,T3,B1,B2,B3,B4	T2,T3,B1,B2,B3,B4	T2,T3,B1,B2,B3,B4	I	I	I	X	X	T2,T3,B1,B4	X	
	Jasa Reservasi Lainnya YBDI YTDL																												
1	Jasa Reservasi Lainnya YBDI YTDL	X	X	X	X	X	X	X	X	X	X	X	X	T2,T3,B4	I	T2,T3,B1,B2,B3,B4	T2,T3,B1,B2,B3,B4	X	X	X	X	I	I	I	X	X	T2,T3,B1,B4	X	
80	Aktivitas Keamanan dan Penyelidikan																												
	Aktivitas Keamanan Swasta																												
	Aktivitas Keamanan Swasta																												
1	Aktivitas Keamanan Swasta	X	X	X	X	X	X	X	X	X	X	X	X	T2,T3,B4	T2,T3,B4	T2,T3,B1,B2,B3,B4	T2,T3,B1,B2,B3,B4	X	X	X	X	I	I	I	X	X	T2,T3,B1,B4	X	
	Aktivitas Jasa Sistem Keamanan																												
	Aktivitas Jasa Sistem Keamanan																												
1	Aktivitas Jasa Sistem Keamanan	X	X	X	X	X	X	X	X	X	X	X	X	T2,T3,B4	T2,T3,B4	T2,T3,B1,B2,B3,B4	T2,T3,B1,B2,B3,B4	X	X	X	X	I	I	I	I	X	T2,T3,B1,B4	I	
	Aktivitas Penyelidikan																												

NO	ZONA		Lindung							Budidaya																			
	SUBZONA	KEGIATAN	Badan Air	Perlindungan Setempat	Taman Kota	Taman Kecamatan	Taman Kelurahan	Taman RW	Pemukaman	Jalur Hijau	Badan jalan	Tanaman Pangan	Perkebunan	Pembangkitan Tenaga Listrik	Kawasan Peruntukan Industri	Pariwisata	Perumah Kepadatan Tinggi	Perumah Kepadatan Sedang	SPU Skala Kota	SPU Skala Kecamatan	SPU Skala Kelurahan	SPU Skala RW	Perdagangan dan Jasa Skala Kota	Perdagangan dan Jasa Skala WP	Perdagangan dan Jasa Skala SWP	Perkantoran	Instalasi Pengolahan Air Minum (IPAM)	Transportasi	Pertahanan dan keamanan
			BA	PS	RTH-2	RTH-3	RTH-4	RTH-5	RTH-7	RTH-8	BJ	P-1	P-3	PTL	KPI	W	R-2	R-3	SPU-1	SPU-2	SPU-3	SPU-4	K-1	K-2	K-3	KT	PL-3	TR	HK
	Aktivitas Penyelidikan																												
1	Aktivitas Penyelidikan	X	X	X	X	X	X	X	X	X	X	T2,T3,B4	X	T2,T3,B4	T2,T3,B4	T2,T3,B1,B2,B3,B4	T2,T3,B1,B2,B3,B4	X	X	X	X	T2,T3,B1,B2,B3,B4	T2,T3,B1,B2,B3,B4	T2,T3,B1,B2,B3,B4	I	X	T2,T3,B1,B4	I	
81	Aktivitas Penyedia Jasa Untuk Gedung dan Pertamanan																												
	Aktivitas Penyedia Gabungan Jasa Penunjang Fasilitas																												
	Aktivitas Penyediaan Gabungan Jasa Penunjang Fasilitas																												
1	Aktivitas Penyedia Gabungan Jasa Penunjang Fasilitas	X	X	X	X	X	X	X	X	X	X	X	X	T2,T3,B4	T2,T3,B4	T2,T3,B1,B2,B3,B4	T2,T3,B1,B2,B3,B4	T2,T3,B1,B2,B3,B4	T2,T3,B1,B2,B3,B4	T2,T3,B1,B2,B3,B4	I	I	I	X	X	T2,T3,B1,B4	X		
	Aktivitas Kebersihan																												
	Aktivitas Kebersihan Umum Bangunan																												
1	Aktivitas Kebersihan Umum Bangunan	X	X	X	X	X	X	X	X	X	X	X	X	T2,T3,B4	T2,T3,B4	T2,T3	T2,T3	T2,T3,B1,B2,B3,B4	T2,T3,B1,B2,B3,B4	T2,T3,B1,B2,B3,B4	T2,T3,B1,B2,B3,B4	I	I	I	I	X	T2,T3,B1,B4	I	
	Aktivitas Kebersihan Bangunan dan Industri Lainnya																												
1	Aktivitas Kebersihan Bangunan dan Industri Lainnya	X	X	X	X	X	X	X	X	X	X	X	X	T2,T3	T2,T3	T2,T3	T2,T3	T2,T3,B1,B2,B3,B4	T2,T3,B1,B2,B3,B4	T2,T3,B1,B2,B3,B4	T2,T3,B1,B2,B3,B4	I	I	I	X	X	T2,T3,B1,B4	X	



NO	ZONA		Lindung							Budidaya																				
	SUBZONA	KEGIATAN	Badan Air	Perlindungan Setempat	Taman Kota	Taman Kecamatan	Taman Kelurahan	Taman RW	Pemakaman	Jalur Hijau	Badan jalan	Tanaman Pangan	Perkebunan	Pembangkitan Tenaga Listrik	Kawasan Peruntukan Industri	Pariwisata	Perumah Kepadatan Tinggi	Perumah Kepadatan Sedang	SPU Skala Kota	SPU Skala Kecamatan	SPU Skala Kelurahan	SPU Skala RW	Perdagangan dan Jasa Skala Kota	Perdagangan dan Jasa Skala WP	Perdagangan dan Jasa Skala SWP	Perkantoran	Instalasi Pengolahan Air Minum (IPAM)	Transportasi	Pertahanan dan keamanan	
			BA	PS	RTH-2	RTH-3	RTH-4	RTH-5	RTH-7	RTH-8	BJ	P-1	P-3	PTL	KPI	W	R-2	R-3	SPU-1	SPU-2	SPU-3	SPU-4	K-1	K-2	K-3	KT	PL-3	TR	HK	
	Aktivitas Jasa Perawatan dan Pemeliharaan Taman																													
	Aktivitas Jasa Perawatan dan Pemeliharaan Taman																													
1	Aktivitas Perawatan dan Pemeliharaan Taman		X	X	X	X	X	X	X	X	X	X	T2,T3,B4	I	T2,T3	T2,T3	T2,T3	T2,T3	T2,T3,B1,B2,B3,B4	T2,T3,B1,B2,B3,B4	T2,T3,B1,B2,B3,B4	T2,T3,B1,B2,B3,B4	I	I	I	I	I	T2,T3,B1,B4	I	
82	Aktivitas Administrasi Kantor, Aktivitas Penunjang Kantor, dan Aktivitas Penunjang Usaha Lainnya																													
	Aktivitas Administrasi Kantor dan Penunjang Kantor																													
	Aktivitas Penyedia Gabungan Jasa Administrasi Kantor																													
1	Aktivitas Penyedia Gabungan Jasa Administrasi Kantor		X	X	X	X	X	X	X	X	X	X	X	X	T2,T3,B4	X	T2,T3	T2,T3	T2,T3,B1,B2,B3,B4	T2,T3,B1,B2,B3,B4	T2,T3,B1,B2,B3,B4	T2,T3,B1,B2,B3,B4	I	I	I	X	X	T2,T3,B1,B4	X	
	Aktivitas Fotokopi, Penyiapan Dokumen dan Aktivitas Khusus Penunjang Kantor Lainnya																													
1	Aktivitas Fotokopi, Penyiapan Dokumen dan Aktivitas Khusus Penunjang Kantor Lainnya		X	X	X	X	X	X	X	X	X	X	X	X	T2,T3	X	T2,T3,B1,B2,B3,B4	T2,T3,B1,B2,B3,B4	T2,T3,B1,B2,B3,B4	T2,T3,B1,B2,B3,B4	T2,T3,B1,B2,B3,B4	T2,T3,B1,B2,B3,B4	I	I	I	I	X	T2,T3,B1,B4	X	
	Aktivitas Call Center																													
	Aktivitas Call Centre																													

NO	ZONA		Lindung							Budidaya																			
	SUBZONA	KEGIATAN	Badan Air	Perlindungan Setempat	Taman Kota	Taman Kecamatan	Taman Kelurahan	Taman RW	Pemukaman	Jalur Hijau	Badan jalan	Tanaman Pangan	Perkebunan	Pembangkitan Tenaga Listrik	Kawasan Peruntukan Industri	Pariwisata	Perumah Kepadatan Tinggi	Perumah Kepadatan Sedang	SPU Skala Kota	SPU Skala Kecamatan	SPU Skala Kelurahan	SPU Skala RW	Perdagangan dan Jasa Skala Kota	Perdagangan dan Jasa Skala WP	Perdagangan dan Jasa Skala SWP	Perkantoran	Instalasi Pengolahan Air Minum (IPAM)	Transportasi	Pertahanan dan keamanan
			BA	PS	RTH-2	RTH-3	RTH-4	RTH-5	RTH-7	RTH-8	BJ	P-1	P-3	PTL	KPI	W	R-2	R-3	SPU-1	SPU-2	SPU-3	SPU-4	K-1	K-2	K-3	KT	PL-3	TR	HK
1		Aktivitas Call Centre	X	X	X	X	X	X	X	X	X	X	X	X	T2,T3,B4	X	T2,T3,B1,B2,B3,B4	T2,T3,B1,B2,B3,B4	X	X	X	X	I	I	I	I	X	T2,T3,B1,B4	X
		Jasa Penyelenggara Pertemuan, Perjalanan Insentif. Konvesi, Pameran, dan Jasa Penyelenggara Event																											
		Jasa Penyelenggara Pertemuan, Perjalanan Insentif, Konvensi, Pameran, dan Jasa Penyelenggara Event																											
1		Jasa Penyelenggara Pertemuan, Perjalanan Insentif, Konferensi dan Pameran (MICE)	X	X	X	X	X	X	X	X	X	X	X	X	T2,T3	T2,T3	T2,T3	T2,T3	X	X	X	X	I	I	I	X	X	T2,T3,B1,B4	X
2		Jasa Penyelenggara Event Khusus (Special Event)	X	X	X	X	X	X	X	X	X	X	X	X	T2,T3	T2,T3	T2,T3	T2,T3	X	X	X	X	I	I	I	X	X	T2,T3,B1,B4	X
		Aktivitas Jasa Penunjang Usaha YTDL																											
		Aktivitas Debt Collection dan Lembaga Pengelola Informasi Perkreditan																											
1		Aktivitas Debt Collection	X	X	X	X	X	X	X	X	X	X	X	X	T2,T3	X	T2,T3	T2,T3	X	X	X	X	I	I	I	X	X	T2,T3,B1,B4	X
2		Aktivitas Lembaga Pengelola Informasi Perkreditan	X	X	X	X	X	X	X	X	X	X	X	X	T2,T3	X	T2,T3	T2,T3	X	X	X	X	I	I	I	X	X	T2,T3,B1,B4	X
		Aktivitas Pengepakan																											

NO	ZONA		Lindung							Budidaya																			
	SUBZONA	KEGIATAN	Badan Air	Perlindungan Setempat	Taman Kota	Taman Kecamatan	Taman Kelurahan	Taman RW	Pemukaman	Jalur Hijau	Badan jalan	Tanaman Pangan	Perkebunan	Pembangkitan Tenaga Listrik	Kawasan Peruntukan Industri	Pariwisata	Perumah Kepadatan Tinggi	Perumah Kepadatan Sedang	SPU Skala Kota	SPU Skala Kecamatan	SPU Skala Kelurahan	SPU Skala RW	Perdagangan dan Jasa Skala Kota	Perdagangan dan Jasa Skala WP	Perdagangan dan Jasa Skala SWP	Perkantoran	Instalasi Pengolahan Air Minum (IPAM)	Transportasi	Pertahanan dan keamanan
			BA	PS	RTH-2	RTH-3	RTH-4	RTH-5	RTH-7	RTH-8	BJ	P-1	P-3	PTL	KPI	W	R-2	R-3	SPU-1	SPU-2	SPU-3	SPU-4	K-1	K-2	K-3	KT	PL-3	TR	HK
1	Aktivitas Pengepakan		X	X	X	X	X	X	X	X	X	X	X	X	T2,T3	X	T2,T3,B1,B2,B3,B4	T2,T3,B1,B2,B3,B4	X	X	X	X	I	I	I	X	X	T2,T3,B1,B4	X
	Aktivitas Jasa Penunjang Usaha Lainnya YTDL																												
1	Aktivitas Jasa Penunjang Usaha Lainnya YTDL		X	X	X	X	X	X	X	X	X	X	X	X	T2,T3	X	T2,T3,B1,B2,B3,B4	T2,T3,B1,B2,B3,B4	X	X	X	X	I	I	I	X	X	T2,T3,B1,B4	X
O	ADMINISTRASI PEMERINTAHAN, PERTANAHAN, DAN JAMINAN SOSIAL WAJIB																												
84	Administrasi Pemerintahan, Pertanahan, dan Jaminan Sosial Wajib																												
	Administrasi Pemerintah dan Kebijakan Ekonomi dan Sosial																												
	Kegiatan Administrasi Pemerintahan																												
1	Lembaga Legislatif		X	X	X	X	X	X	X	X	X	X	X	X	T2,T3	X	T2,T3,B1,B2,B3,B4	T2,T3,B1,B2,B3,B4	T2,T3,B1,B2,B3,B4	T2,T3,B1,B2,B3,B4	T2,T3,B1,B2,B3,B4	T2,T3,B1,B2,B3,B4	T2,T3,B1,B2,B3,B4	T2,T3,B1,B2,B3,B4	T2,T3,B1,B2,B3,B4	X	X	T2,T3,B1,B4	X
2	Penyelenggaraan Pemerintah Negara dan Kesekretariatan Negara		X	X	X	X	X	X	X	X	X	X	X	X	T2,T3	X	T2,T3,B1,B2,B3,B4	T2,T3,B1,B2,B3,B4	T2,T3,B1,B2,B3,B4	T2,T3,B1,B2,B3,B4	T2,T3,B1,B2,B3,B4	T2,T3,B1,B2,B3,B4	T2,T3,B1,B2,B3,B4	T2,T3,B1,B2,B3,B4	T2,T3,B1,B2,B3,B4	X	X	T2,T3,B1,B4	X

NO	ZONA		Lindung							Budidaya																			
	SUBZONA	KEGIATAN	Badan Air	Perlindungan Setempat	Taman Kota	Taman Kecamatan	Taman Kelurahan	Taman RW	Pemukaman	Jalur Hijau	Badan jalan	Tanaman Pangan	Perkebunan	Pembangkitan Tenaga Listrik	Kawasan Peruntukan Industri	Pariwisata	Perumah Kepadatan Tinggi	Perumah Kepadatan Sedang	SPU Skala Kota	SPU Skala Kecamatan	SPU Skala Kelurahan	SPU Skala RW	Perdagangan dan Jasa Skala Kota	Perdagangan dan Jasa Skala WP	Perdagangan dan Jasa Skala SWP	Perkantoran	Instalasi Pengolahan Air Minum (IPAM)	Transportasi	Pertahanan dan keamanan
			BA	PS	RTH-2	RTH-3	RTH-4	RTH-5	RTH-7	RTH-8	BJ	P-1	P-3	PTL	KPI	W	R-2	R-3	SPU-1	SPU-2	SPU-3	SPU-4	K-1	K-2	K-3	KT	PL-3	TR	HK
3	Lembaga Eksekutif Keuangan, Perpajakan dan Bea Cukai		X	X	X	X	X	X	X	X	X	X	X	X	T2,T3	X	T2,T3,B1,B2,B3,B4	T2,T3,B1,B2,B3,B4	T2,T3,B1,B2,B3,B4	T2,T3,B1,B2,B3,B4	T2,T3,B1,B2,B3,B4	T2,T3,B1,B2,B3,B4	T2,T3,B1,B2,B3,B4	T2,T3,B1,B2,B3,B4	T2,T3,B1,B2,B3,B4	X	X	T2,T3,B1,B4	X
4	Lembaga Eksekutif Perencanaan		X	X	X	X	X	X	X	X	X	X	X	X	T2,T3	X	T2,T3,B1,B2,B3,B4	T2,T3,B1,B2,B3,B4	T2,T3,B1,B2,B3,B4	T2,T3,B1,B2,B3,B4	T2,T3,B1,B2,B3,B4	T2,T3,B1,B2,B3,B4	T2,T3,B1,B2,B3,B4	T2,T3,B1,B2,B3,B4	T2,T3,B1,B2,B3,B4	X	X	T2,T3,B1,B4	X
5	Lembaga Pemerintah Non Kementerian dengan Tugas Khusus		X	X	X	X	X	X	X	X	X	X	X	X	T2,T3	X	T2,T3,B1,B2,B3,B4	T2,T3,B1,B2,B3,B4	T2,T3,B1,B2,B3,B4	T2,T3,B1,B2,B3,B4	T2,T3,B1,B2,B3,B4	T2,T3,B1,B2,B3,B4	T2,T3,B1,B2,B3,B4	T2,T3,B1,B2,B3,B4	T2,T3,B1,B2,B3,B4	X	X	T2,T3,B1,B4	X
6	Kegiatan Administrasi Pemerintahan Lainnya		X	X	X	X	X	X	X	X	X	X	X	X	T2,T3	X	T2,T3,B1,B2,B3,B4	T2,T3,B1,B2,B3,B4	T2,T3,B1,B2,B3,B4	T2,T3,B1,B2,B3,B4	T2,T3,B1,B2,B3,B4	T2,T3,B1,B2,B3,B4	T2,T3,B1,B2,B3,B4	T2,T3,B1,B2,B3,B4	T2,T3,B1,B2,B3,B4	X	X	T2,T3,B1,B4	X
	Administrasi Pelayanan Pemerintah Bidang Kesehatan, Pendidikan, Kebudayaan dan Pelayanan Sosial Lain Bukan Jaminan Sosial																												
1	Administrasi Pelayanan Pemerintah Bidang Pendidikan		X	X	X	X	X	X	X	X	X	X	X	X	T2,T3	T2,T3	T2,T3,B1,B2,B3,B4	T2,T3,B1,B2,B3,B4	T2,T3,B1,B2,B3,B4	T2,T3,B1,B2,B3,B4	T2,T3,B1,B2,B3,B4	T2,T3,B1,B2,B3,B4	T2,T3,B1,B2,B3,B4	T2,T3,B1,B2,B3,B4	T2,T3,B1,B2,B3,B4	T3	X	T2,T3,B1,B4	X
2	Administrasi Pelayanan Pemerintah Bidang Kesehatan		X	X	X	X	X	X	X	X	X	X	X	X	T2,T3	X	T2,T3,B1,B2,B3,B4	T2,T3,B1,B2,B3,B4	T2,T3,B1,B2,B3,B4	T2,T3,B1,B2,B3,B4	T2,T3,B1,B2,B3,B4	T2,T3,B1,B2,B3,B4	T2,T3,B1,B2,B3,B4	T2,T3,B1,B2,B3,B4	T2,T3,B1,B2,B3,B4	T3	X	T2,T3,B1,B4	X
3	Administrasi Pelayanan Pemerintahan Bidang Perumahan		X	X	X	X	X	X	X	X	X	X	X	X	T2,T3	X	T2,T3,B1,B2,B3,B4	T2,T3,B1,B2,B3,B4	T2,T3,B1,B2,B3,B4	T2,T3,B1,B2,B3,B4	T2,T3,B1,B2,B3,B4	T2,T3,B1,B2,B3,B4	T2,T3,B1,B2,B3,B4	T2,T3,B1,B2,B3,B4	T2,T3,B1,B2,B3,B4	T3	X	T2,T3,B1,B4	X

NO	ZONA		Lindung							Budidaya																			
	SUBZONA	KEGIATAN	Badan Air	Perlindungan Setempat	Taman Kota	Taman Kecamatan	Taman Kelurahan	Taman RW	Pemukaman	Jalur Hijau	Badan jalan	Tanaman Pangan	Perkebunan	Pembangkitan Tenaga Listrik	Kawasan Peruntukan Industri	Pariwisata	Perumah Kepadatan Tinggi	Perumah Kepadatan Sedang	SPU Skala Kota	SPU Skala Kecamatan	SPU Skala Kelurahan	SPU Skala RW	Perdagangan dan Jasa Skala Kota	Perdagangan dan Jasa Skala WP	Perdagangan dan Jasa Skala SWP	Perkantoran	Instalasi Pengolahan Air Minum (IPAM)	Transportasi	Pertahanan dan keamanan
			BA	PS	RTH-2	RTH-3	RTH-4	RTH-5	RTH-7	RTH-8	BJ	P-1	P-3	PTL	KPI	W	R-2	R-3	SPU-1	SPU-2	SPU-3	SPU-4	K-1	K-2	K-3	KT	PL-3	TR	HK
4	Administrasi Pelayanan Pemerintahan Bidang Kesejahteraan Sosial		X	X	X	X	X	X	X	X	X	X	X	X	T2,T3	X	T2,T3,B1,B2,B3,B4	T2,T3,B1,B2,B3,B4	T2,T3,B1,B2,B3,B4	T2,T3,B1,B2,B3,B4	T2,T3,B1,B2,B3,B4	T2,T3,B1,B2,B3,B4	T2,T3,B1,B2,B3,B4	T2,T3,B1,B2,B3,B4	T2,T3,B1,B2,B3,B4	T3	X	T2,T3,B1,B4	X
5	Administrasi Pelayanan Pemerintahan Bidang Keagamaan		X	X	X	X	X	X	X	X	X	X	X	X	T2,T3	X	T2,T3,B1,B2,B3,B4	T2,T3,B1,B2,B3,B4	T2,T3,B1,B2,B3,B4	T2,T3,B1,B2,B3,B4	T2,T3,B1,B2,B3,B4	T2,T3,B1,B2,B3,B4	T2,T3,B1,B2,B3,B4	T2,T3,B1,B2,B3,B4	T2,T3,B1,B2,B3,B4	T3	X	T2,T3,B1,B4	X
6	Adminsitrasi Pelayanan Pemerintah Bidang Kebudayaan/Kesenian/Rekreasi/Olahraga		X	X	X	X	X	X	X	X	X	X	X	X	T2,T3	T2,T3	T2,T3,B1,B2,B3,B4	T2,T3,B1,B2,B3,B4	T2,T3,B1,B2,B3,B4	T2,T3,B1,B2,B3,B4	T2,T3,B1,B2,B3,B4	T2,T3,B1,B2,B3,B4	T2,T3,B1,B2,B3,B4	T2,T3,B1,B2,B3,B4	T2,T3,B1,B2,B3,B4	T3	X	T2,T3,B1,B4	X
7	Administrasi Pelayanan Pemerintahan Bidang Lingkungan Hidup		X	X	X	X	X	X	X	X	X	X	X	X	T2,T3	T2,T3	T2,T3,B1,B2,B3,B4	T2,T3,B1,B2,B3,B4	T2,T3,B1,B2,B3,B4	T2,T3,B1,B2,B3,B4	T2,T3,B1,B2,B3,B4	T2,T3,B1,B2,B3,B4	T2,T3,B1,B2,B3,B4	T2,T3,B1,B2,B3,B4	T2,T3,B1,B2,B3,B4	T3	X	T2,T3,B1,B4	X
8	Administrasi Pelayanan Pemerintah Bidang Sosial Lainnya Bukan Kesehatan, Pendidikan, Keagamaan dan Kebudayaan		X	X	X	X	X	X	X	X	X	X	X	X	T2,T3	T2,T3	T2,T3,B1,B2,B3,B4	T2,T3,B1,B2,B3,B4	T2,T3,B1,B2,B3,B4	T2,T3,B1,B2,B3,B4	T2,T3,B1,B2,B3,B4	T2,T3,B1,B2,B3,B4	T2,T3,B1,B2,B3,B4	T2,T3,B1,B2,B3,B4	T2,T3,B1,B2,B3,B4	T3	X	T2,T3,B1,B4	X
	Kegiatan Lembaga Pemerintahan untuk Menciptakan Efisiensi Produksi dan Bisnis																												
1	Kegiatan Lembaga Pemerintahan Bidang Pertanian		X	X	X	X	X	X	X	X	X	X	X	X	T2,T3	X	T2,T3,B1,B2,B3,B4	T2,T3,B1,B2,B3,B4	T2,T3,B1,B2,B3,B4	T2,T3,B1,B2,B3,B4	T2,T3,B1,B2,B3,B4	T2,T3,B1,B2,B3,B4	T2,T3,B1,B2,B3,B4	T2,T3,B1,B2,B3,B4	T2,T3,B1,B2,B3,B4	T3	X	T2,T3,B1,B4	X
2	Kegiatan Lembaga Pemerintahan Bidang Pertambangan dan Penggalian, Listrik, Air dan Gas		X	X	X	X	X	X	X	X	X	X	X	X	T2,T3	X	T2,T3,B1,B2,B3,B4	T2,T3,B1,B2,B3,B4	T2,T3,B1,B2,B3,B4	T2,T3,B1,B2,B3,B4	T2,T3,B1,B2,B3,B4	T2,T3,B1,B2,B3,B4	T2,T3,B1,B2,B3,B4	T2,T3,B1,B2,B3,B4	T2,T3,B1,B2,B3,B4	T3	X	T2,T3,B1,B4	X
3	Kegiatan Lembaga Pemerintahan Bidang Perindustrian		X	X	X	X	X	X	X	X	X	X	X	X	T2,T3	X	T2,T3,B1,B2,B3,B4	T2,T3,B1,B2,B3,B4	T2,T3,B1,B2,B3,B4	T2,T3,B1,B2,B3,B4	T2,T3,B1,B2,B3,B4	T2,T3,B1,B2,B3,B4	T2,T3,B1,B2,B3,B4	T2,T3,B1,B2,B3,B4	T2,T3,B1,B2,B3,B4	T3	X	T2,T3,B1,B4	X

NO	ZONA		Lindung							Budidaya																			
	SUBZONA	KEGIATAN	Badan Air	Perlindungan Setempat	Taman Kota	Taman Kecamatan	Taman Kelurahan	Taman RW	Pemukaman	Jalur Hijau	Badan jalan	Tanaman Pangan	Perkebunan	Pembangkitan Tenaga Listrik	Kawasan Peruntukan Industri	Pariwisata	Perumah Kepadatan Tinggi	Perumah Kepadatan Sedang	SPU Skala Kota	SPU Skala Kecamatan	SPU Skala Kelurahan	SPU Skala RW	Perdagangan dan Jasa Skala Kota	Perdagangan dan Jasa Skala WP	Perdagangan dan Jasa Skala SWP	Perkantoran	Instalasi Pengolahan Air Minum (IPAM)	Transportasi	Pertahanan dan keamanan
			BA	PS	RTH-2	RTH-3	RTH-4	RTH-5	RTH-7	RTH-8	BJ	P-1	P-3	PTL	KPI	W	R-2	R-3	SPU-1	SPU-2	SPU-3	SPU-4	K-1	K-2	K-3	KT	PL-3	TR	HK
4	Kegiatan Lembaga Pemerintahan Bidang Komunikasi dan Informatika		X	X	X	X	X	X	X	X	X	X	X	X	T2,T3	X	T2,T3,B1,B2,B3,B4	T2,T3,B1,B2,B3,B4	T2,T3,B1,B2,B3,B4	T2,T3,B1,B2,B3,B4	T2,T3,B1,B2,B3,B4	T2,T3,B1,B2,B3,B4	T2,T3,B1,B2,B3,B4	T2,T3,B1,B2,B3,B4	T2,T3,B1,B2,B3,B4	T3	X	T2,T3,B1,B4	X
5	Kegiatan Lembaga Pemerintahan Bidang Konstruksi		X	X	X	X	X	X	X	X	X	X	X	X	T2,T3	X	T2,T3,B1,B2,B3,B4	T2,T3,B1,B2,B3,B4	T2,T3,B1,B2,B3,B4	T2,T3,B1,B2,B3,B4	T2,T3,B1,B2,B3,B4	T2,T3,B1,B2,B3,B4	T2,T3,B1,B2,B3,B4	T2,T3,B1,B2,B3,B4	T2,T3,B1,B2,B3,B4	T3	X	T2,T3,B1,B4	X
6	Kegiatan Lembaga Pemerintahan Bidang Perdagangan dan Pariwisata		X	X	X	X	X	X	X	X	X	X	X	X	T2,T3	X	T2,T3,B1,B2,B3,B4	T2,T3,B1,B2,B3,B4	T2,T3,B1,B2,B3,B4	T2,T3,B1,B2,B3,B4	T2,T3,B1,B2,B3,B4	T2,T3,B1,B2,B3,B4	T2,T3,B1,B2,B3,B4	T2,T3,B1,B2,B3,B4	T2,T3,B1,B2,B3,B4	T3	X	T2,T3,B1,B4	X
7	Kegiatan Lembaga Pemerintahan Bidang Perhubungan		X	X	X	X	X	X	X	X	X	X	X	X	T2,T3	X	T2,T3,B1,B2,B3,B4	T2,T3,B1,B2,B3,B4	T2,T3,B1,B2,B3,B4	T2,T3,B1,B2,B3,B4	T2,T3,B1,B2,B3,B4	T2,T3,B1,B2,B3,B4	T2,T3,B1,B2,B3,B4	T2,T3,B1,B2,B3,B4	T2,T3,B1,B2,B3,B4	T3	X	T2,T3,B1,B4	X
8	Kegiatan Lembaga Pemerintahan Bidang Ketenagakerjaan		X	X	X	X	X	X	X	X	X	X	X	X	T2,T3	X	T2,T3,B1,B2,B3,B4	T2,T3,B1,B2,B3,B4	T2,T3,B1,B2,B3,B4	T2,T3,B1,B2,B3,B4	T2,T3,B1,B2,B3,B4	T2,T3,B1,B2,B3,B4	T2,T3,B1,B2,B3,B4	T2,T3,B1,B2,B3,B4	T2,T3,B1,B2,B3,B4	T3	X	T2,T3,B1,B4	X
9	Kegiatan Lembaga Pemerintahan untuk Menciptakan Efisiensi Produksi dan Bisnis Lainnya		X	X	X	X	X	X	X	X	X	X	X	X	T2,T3	X	T2,T3,B1,B2,B3,B4	T2,T3,B1,B2,B3,B4	T2,T3,B1,B2,B3,B4	T2,T3,B1,B2,B3,B4	T2,T3,B1,B2,B3,B4	T2,T3,B1,B2,B3,B4	T2,T3,B1,B2,B3,B4	T2,T3,B1,B2,B3,B4	T2,T3,B1,B2,B3,B4	T3	X	T2,T3,B1,B4	X
	Penyediaan Layanan untuk Masyarakat dalam Bidang Hubungan Luar Negeri, Pertanahan, Keamanan, dan Ketertiban																												
	Hubungan Luar Negeri																												
1	Hubungan Luar Negeri		X	X	X	X	X	X	X	X	X	X	X	X	T2,T3	X	T2,T3,B1,B2,B3,B4	T2,T3,B1,B2,B3,B4	T2,T3,B1,B2,B3,B4	T2,T3,B1,B2,B3,B4	T2,T3,B1,B2,B3,B4	T2,T3,B1,B2,B3,B4	T2,T3,B1,B2,B3,B4	T2,T3,B1,B2,B3,B4	T2,T3,B1,B2,B3,B4	T3	X	T2,T3,B1,B4	I

NO	ZONA		Lindung							Budidaya																			
	SUBZONA	KEGIATAN	Badan Air	Perlindungan Setempat	Taman Kota	Taman Kecamatan	Taman Kelurahan	Taman RW	Pemukaman	Jalur Hijau	Badan jalan	Tanaman Pangan	Perkebunan	Pembangkitan Tenaga Listrik	Kawasan Peruntukan Industri	Pariwisata	Perumah Kepadatan Tinggi	Perumah Kepadatan Sedang	SPU Skala Kota	SPU Skala Kecamatan	SPU Skala Kelurahan	SPU Skala RW	Perdagangan dan Jasa Skala Kota	Perdagangan dan Jasa Skala WP	Perdagangan dan Jasa Skala SWP	Perkantoran	Instalasi Pengolahan Air Minum (IPAM)	Transportasi	Pertahanan dan keamanan
			BA	PS	RTH-2	RTH-3	RTH-4	RTH-5	RTH-7	RTH-8	BJ	P-1	P-3	PTL	KPI	W	R-2	R-3	SPU-1	SPU-2	SPU-3	SPU-4	K-1	K-2	K-3	KT	PL-3	TR	HK
		Pertahanan dan Keamanan																											
1	Lembaga Pertahanan dan Angkatan Bersenjata	X	X	X	X	X	X	X	X	X	X	X	X	X	T2,T3	X	T2,T3,B1,B2,B3,B4	T2,T3,B1,B2,B3,B4	T2,T3,B1,B2,B3,B4	T2,T3,B1,B2,B3,B4	T2,T3,B1,B2,B3,B4	T2,T3,B1,B2,B3,B4	T2,T3,B1,B2,B3,B4	T2,T3,B1,B2,B3,B4	T2,T3,B1,B2,B3,B4	T3	X	T2,T3,B1,B4	I
2	Angkatan Darat	X	X	X	X	X	X	X	X	X	X	X	X	X	T2,T3	X	T2,T3,B1,B2,B3,B4	T2,T3,B1,B2,B3,B4	T2,T3,B1,B2,B3,B4	T2,T3,B1,B2,B3,B4	T2,T3,B1,B2,B3,B4	T2,T3,B1,B2,B3,B4	T2,T3,B1,B2,B3,B4	T2,T3,B1,B2,B3,B4	T2,T3,B1,B2,B3,B4	T3	X	T2,T3,B1,B4	I
3	Angkatan Udara	X	X	X	X	X	X	X	X	X	X	X	X	X	T2,T3	X	T2,T3,B1,B2,B3,B4	T2,T3,B1,B2,B3,B4	T2,T3,B1,B2,B3,B4	T2,T3,B1,B2,B3,B4	T2,T3,B1,B2,B3,B4	T2,T3,B1,B2,B3,B4	T2,T3,B1,B2,B3,B4	T2,T3,B1,B2,B3,B4	T2,T3,B1,B2,B3,B4	T3	X	T2,T3,B1,B4	I
4	Angkatan Laut	X	X	X	X	X	X	X	X	X	X	X	X	X	T2,T3	X	T2,T3,B1,B2,B3,B4	T2,T3,B1,B2,B3,B4	T2,T3,B1,B2,B3,B4	T2,T3,B1,B2,B3,B4	T2,T3,B1,B2,B3,B4	T2,T3,B1,B2,B3,B4	T2,T3,B1,B2,B3,B4	T2,T3,B1,B2,B3,B4	T2,T3,B1,B2,B3,B4	T3	X	T2,T3,B1,B4	I
		Ketertiban dan Keamanan Masyarakat																											
1	Kepolisian	X	X	X	X	X	X	X	X	X	X	X	X	X	T2,T3	T2,T3	T2,T3,B1,B2,B3,B4	T2,T3,B1,B2,B3,B4	T2,T3,B1,B2,B3,B4	T2,T3,B1,B2,B3,B4	T2,T3,B1,B2,B3,B4	T2,T3,B1,B2,B3,B4	T2,T3,B1,B2,B3,B4	T2,T3,B1,B2,B3,B4	T2,T3,B1,B2,B3,B4	T3	X	T2,T3,B1,B4	I
2	Pertahanan Sipil	X	X	X	X	X	X	X	X	X	X	X	X	X	T2,T3	T2,T3	T2,T3,B1,B2,B3,B4	T2,T3,B1,B2,B3,B4	T2,T3,B1,B2,B3,B4	T2,T3,B1,B2,B3,B4	T2,T3,B1,B2,B3,B4	T2,T3,B1,B2,B3,B4	T2,T3,B1,B2,B3,B4	T2,T3,B1,B2,B3,B4	T2,T3,B1,B2,B3,B4	I	X	T2,T3,B1,B4	I
3	Lembaga Peradilan	X	X	X	X	X	X	X	X	X	X	X	X	X	T2,T3	T2,T3	T2,T3,B1,B2,B3,B4	T2,T3,B1,B2,B3,B4	T2,T3,B1,B2,B3,B4	T2,T3,B1,B2,B3,B4	T2,T3,B1,B2,B3,B4	T2,T3,B1,B2,B3,B4	T2,T3,B1,B2,B3,B4	T2,T3,B1,B2,B3,B4	T2,T3,B1,B2,B3,B4	T3	X	T2,T3,B1,B4	I
4	Badan Nasional Penanggulangan Bencana dan Pemadam Kebakaran	X	X	X	X	X	X	X	X	X	X	X	X	X	T2,T3	T2,T3	T2,T3,B1,B2,B3,B4	T2,T3,B1,B2,B3,B4	T2,T3,B1,B2,B3,B4	T2,T3,B1,B2,B3,B4	T2,T3,B1,B2,B3,B4	T2,T3,B1,B2,B3,B4	T2,T3,B1,B2,B3,B4	T2,T3,B1,B2,B3,B4	T2,T3,B1,B2,B3,B4	I	X	T2,T3,B1,B4	T3

NO	ZONA		Lindung							Budidaya																			
	SUBZONA	KEGIATAN	Badan Air	Perlindungan Setempat	Taman Kota	Taman Kecamatan	Taman Kelurahan	Taman RW	Pemukaman	Jalur Hijau	Badan jalan	Tanaman Pangan	Perkebunan	Pembangkitan Tenaga Listrik	Kawasan Peruntukan Industri	Pariwisata	Perumah Kepadatan Tinggi	Perumah Kepadatan Sedang	SPU Skala Kota	SPU Skala Kecamatan	SPU Skala Kelurahan	SPU Skala RW	Perdagangan dan Jasa Skala Kota	Perdagangan dan Jasa Skala WP	Perdagangan dan Jasa Skala SWP	Perkantoran	Instalasi Pengolahan Air Minum (IPAM)	Transportasi	Pertahanan dan keamanan
			BA	PS	RTH-2	RTH-3	RTH-4	RTH-5	RTH-7	RTH-8	BJ	P-1	P-3	PTL	KPI	W	R-2	R-3	SPU-1	SPU-2	SPU-3	SPU-4	K-1	K-2	K-3	KT	PL-3	TR	HK
	Jaminan Sosial Wajib																												
	Jaminan Sosial Wajib																												
1	Jaminan Sosial Wajib	X	X	X	X	X	X	X	X	X	X	X	X	T2,T3	X	T2,T3,B1,B2,B3,B4	T2,T3,B1,B2,B3,B4	T2,T3,B1,B2,B3,B4	T2,T3,B1,B2,B3,B4	T2,T3,B1,B2,B3,B4	T2,T3,B1,B2,B3,B4	I	I	I	T2,T3,B1,B2,B3,B4	X	I	T2,T3,B1,B2,B3,B4	
P	PENDIDIKAN																												
85	Pendidikan																												
	Pendidikan Anak Usia Dini dan Dasar																												
	Pendidikan Dasar Pemerintah																												
1	Pendidikan Dasar/Ibtidaiyah Pemerintah	X	X	X	X	X	X	X	X	X	X	X	X	T2,T3	X	T2,T3,B1,B2,B3,B4	T2,T3,B1,B2,B3,B4	T2,T3,B1,B2,B3,B4	T2,T3,B1,B2,B3,B4	T2,T3,B1,B2,B3,B4	T2,T3,B1,B2,B3,B4	T2,T3,B1,B2,B3,B4	T2,T3,B1,B2,B3,B4	T2,T3,B1,B2,B3,B4	T2,T3,B1,B2,B3,B4	X	X	T2,T3,B1,B2,B3,B4	X
2	Pendidikan Menengah Pertama/Tsanawiyah Pemerintah	X	X	X	X	X	X	X	X	X	X	X	X	T2,T3	X	T2,T3,B1,B2,B3,B4	T2,T3,B1,B2,B3,B4	T2,T3,B1,B2,B3,B4	T2,T3,B1,B2,B3,B4	T2,T3,B1,B2,B3,B4	T2,T3,B1,B2,B3,B4	T2,T3,B1,B2,B3,B4	T2,T3,B1,B2,B3,B4	T2,T3,B1,B2,B3,B4	T2,T3,B1,B2,B3,B4	X	X	T2,T3,B1,B2,B3,B4	X
	Pendidikan Dasar Swasta																												
1	Pendidikan Dasar/Ibtidaiyah Swasta	X	X	X	X	X	X	X	X	X	X	X	X	T2,T3	X	T2,T3,B1,B2,B3,B4	T2,T3,B1,B2,B3,B4	T2,T3,B1,B2,B3,B4	T2,T3,B1,B2,B3,B4	T2,T3,B1,B2,B3,B4	T2,T3,B1,B2,B3,B4	T2,T3,B1,B2,B3,B4	T2,T3,B1,B2,B3,B4	T2,T3,B1,B2,B3,B4	X	X	T2,T3,B1,B2,B3,B4	X	



NO	ZONA		Lindung							Budidaya																			
	SUBZONA	KEGIATAN	Badan Air	Perlindungan Setempat	Taman Kota	Taman Kecamatan	Taman Kelurahan	Taman RW	Pemukaman	Jalur Hijau	Badan jalan	Tanaman Pangan	Perkebunan	Pembangkitan Tenaga Listrik	Kawasan Peruntukan Industri	Pariwisata	Perumah Kepadatan Tinggi	Perumah Kepadatan Sedang	SPU Skala Kota	SPU Skala Kecamatan	SPU Skala Kelurahan	SPU Skala RW	Perdagangan dan Jasa Skala Kota	Perdagangan dan Jasa Skala WP	Perdagangan dan Jasa Skala SWP	Perkantoran	Instalasi Pengolahan Air Minum (IPAM)	Transportasi	Pertahanan dan keamanan
			BA	PS	RTH-2	RTH-3	RTH-4	RTH-5	RTH-7	RTH-8	BJ	P-1	P-3	PTL	KPI	W	R-2	R-3	SPU-1	SPU-2	SPU-3	SPU-4	K-1	K-2	K-3	KT	PL-3	TR	HK
2	Pendidikan Menengah Pertama/Tsanawiyah Swasta		X	X	X	X	X	X	X	X	X	X	X	X	T2,T3	X	T2,T3,B1,B2,B3,B4	T2,T3,B1,B2,B3,B4	T2,T3,B1,B2,B3,B4	T2,T3,B1,B2,B3,B4	T2,T3,B1,B2,B3,B4	T2,T3,B1,B2,B3,B4	T2,T3,B1,B2,B3,B4	T2,T3,B1,B2,B3,B4	T2,T3,B1,B2,B3,B4	X	X	T2,T3,B1,B2,B3,B4	X
	Pendidikan Anak Usia Dini																												
1	Pendidikan Taman Kanak-Kanak Pemerintah		X	X	X	X	X	X	X	X	X	X	X	X	T2,T3	T2,T3	T2,T3,B1,B2,B3,B4	T2,T3,B1,B2,B3,B4	T2,T3,B1,B2,B3,B4	T2,T3,B1,B2,B3,B4	T2,T3,B1,B2,B3,B4	T2,T3,B1,B2,B3,B4	T2,T3,B1,B2,B3,B4	T2,T3,B1,B2,B3,B4	T2,T3,B1,B2,B3,B4	T2,T3,B1,B2,B3,B4	X	T2,T3,B1,B2,B3,B4	X
2	Pendidikan Taman Kanak-Kanak Swasta/Raudatul Athfal/Bustanul Athfal		X	X	X	X	X	X	X	X	X	X	X	X	T2,T3	T2,T3	T2,T3,B1,B2,B3,B4	T2,T3,B1,B2,B3,B4	T2,T3,B1,B2,B3,B4	T2,T3,B1,B2,B3,B4	T2,T3,B1,B2,B3,B4	T2,T3,B1,B2,B3,B4	T2,T3,B1,B2,B3,B4	T2,T3,B1,B2,B3,B4	T2,T3,B1,B2,B3,B4	T2,T3,B1,B2,B3,B4	X	T2,T3,B1,B2,B3,B4	X
3	Pendidikan Kelompok Bermain		X	X	X	X	X	X	X	X	X	X	X	X	T2,T3	T2,T3	T2,T3,B1,B2,B3,B4	T2,T3,B1,B2,B3,B4	T2,T3,B1,B2,B3,B4	T2,T3,B1,B2,B3,B4	T2,T3,B1,B2,B3,B4	T2,T3,B1,B2,B3,B4	T2,T3,B1,B2,B3,B4	T2,T3,B1,B2,B3,B4	T2,T3,B1,B2,B3,B4	T2,T3,B1,B2,B3,B4	X	T2,T3,B1,B2,B3,B4	X
4	Pendidikan Taman Penitipan Anak		X	X	X	X	X	X	X	X	X	X	X	X	T2,T3	T2,T3	T2,T3,B1,B2,B3,B4	T2,T3,B1,B2,B3,B4	T2,T3,B1,B2,B3,B4	T2,T3,B1,B2,B3,B4	T2,T3,B1,B2,B3,B4	T2,T3,B1,B2,B3,B4	T2,T3,B1,B2,B3,B4	T2,T3,B1,B2,B3,B4	T2,T3,B1,B2,B3,B4	T2,T3,B1,B2,B3,B4	X	T2,T3,B1,B2,B3,B4	X
5	Pendidikan Taman Kanak-Kanak Luar Biasa		X	X	X	X	X	X	X	X	X	X	X	X	T2,T3	T2,T3	T2,T3,B1,B2,B3,B4	T2,T3,B1,B2,B3,B4	T2,T3,B1,B2,B3,B4	T2,T3,B1,B2,B3,B4	T2,T3,B1,B2,B3,B4	T2,T3,B1,B2,B3,B4	T2,T3,B1,B2,B3,B4	T2,T3,B1,B2,B3,B4	T2,T3,B1,B2,B3,B4	T2,T3,B1,B2,B3,B4	X	T2,T3,B1,B2,B3,B4	X
6	Pendidikan Anak Usia Dini Sejenis Lainnya		X	X	X	X	X	X	X	X	X	X	X	X	T2,T3	T2,T3	T2,T3,B1,B2,B3,B4	T2,T3,B1,B2,B3,B4	T2,T3,B1,B2,B3,B4	T2,T3,B1,B2,B3,B4	T2,T3,B1,B2,B3,B4	T2,T3,B1,B2,B3,B4	T2,T3,B1,B2,B3,B4	T2,T3,B1,B2,B3,B4	T2,T3,B1,B2,B3,B4	T2,T3,B1,B2,B3,B4	X	T2,T3,B1,B2,B3,B4	X
	Satuan Pendidikan Kerjasama Pendidikan Anak Usia Dini dan Pendidikan Dasar																												

NO	ZONA		Lindung							Budidaya																				
	SUBZONA	KEGIATAN	Badan Air	Perlindungan Setempat	Taman Kota	Taman Kecamatan	Taman Kelurahan	Taman RW	Pemakaman	Jalur Hijau	Badan jalan	Tanaman Pangan	Perkebunan	Pembangkitan Tenaga Listrik	Kawasan Peruntukan Industri	Pariwisata	Perumah Kepadatan Tinggi	Perumah Kepadatan Sedang	SPU Skala Kota	SPU Skala Kecamatan	SPU Skala Kelurahan	SPU Skala RW	Perdagangan dan Jasa Skala Kota	Perdagangan dan Jasa Skala WP	Perdagangan dan Jasa Skala SWP	Perkantoran	Instalasi Pengolahan Air Minum (IPAM)	Transportasi	Pertahanan dan keamanan	
			BA	PS	RTH-2	RTH-3	RTH-4	RTH-5	RTH-7	RTH-8	BJ	P-1	P-3	PTL	KPI	W	R-2	R-3	SPU-1	SPU-2	SPU-3	SPU-4	K-1	K-2	K-3	KT	PL-3	TR	HK	
1	Satuan Pendidikan Kerjasama Kelompok Bermain		X	X	X	X	X	X	X	X	X	X	X	X	T2,T3	T2,T3	T2,T3,B1,B2,B3,B4	T2,T3,B1,B2,B3,B4	T2,T3,B1,B2,B3,B4	T2,T3,B1,B2,B3,B4	T2,T3,B1,B2,B3,B4	T2,T3,B1,B2,B3,B4	T2,T3,B1,B2,B3,B4	T2,T3,B1,B2,B3,B4	T2,T3,B1,B2,B3,B4	T2,T3,B1,B2,B3,B4	X	T2,T3,B1,B2,B3,B4	X	
2	Satuan Pendidikan Kerjasama Taman Kanak-Kanak		X	X	X	X	X	X	X	X	X	X	X	X	T2,T3	T2,T3	T2,T3,B1,B2,B3,B4	T2,T3,B1,B2,B3,B4	T2,T3,B1,B2,B3,B4	T2,T3,B1,B2,B3,B4	T2,T3,B1,B2,B3,B4	T2,T3,B1,B2,B3,B4	T2,T3,B1,B2,B3,B4	T2,T3,B1,B2,B3,B4	T2,T3,B1,B2,B3,B4	T2,T3,B1,B2,B3,B4	X	T2,T3,B1,B2,B3,B4	X	
3	Satuan Pendidikan Kerjasama Pendidikan Dasar		X	X	X	X	X	X	X	X	X	X	X	X	T2,T3	X	T2,T3,B1,B2,B3,B4	T2,T3,B1,B2,B3,B4	T2,T3,B1,B2,B3,B4	T2,T3,B1,B2,B3,B4	T2,T3,B1,B2,B3,B4	T2,T3,B1,B2,B3,B4	T2,T3,B1,B2,B3,B4	T2,T3,B1,B2,B3,B4	T2,T3,B1,B2,B3,B4	T2,T3,B1,B2,B3,B4	X	T2,T3,B1,B2,B3,B4	X	
4	Satuan Pendidikan Kerjasama Pendidikan Menengah Pertama		X	X	X	X	X	X	X	X	X	X	X	X	T2,T3	X	T2,T3,B1,B2,B3,B4	T2,T3,B1,B2,B3,B4	T2,T3,B1,B2,B3,B4	T2,T3,B1,B2,B3,B4	T2,T3,B1,B2,B3,B4	T2,T3,B1,B2,B3,B4	T2,T3,B1,B2,B3,B4	T2,T3,B1,B2,B3,B4	T2,T3,B1,B2,B3,B4	T2,T3,B1,B2,B3,B4	X	T2,T3,B1,B2,B3,B4	X	
	Pendidikan Pesantren dan Pendidikan Keagamaan Islam Anak Usia Dini dan Dasar																													
1	Satuan Pendidikan Anak Usia Dini/PAUD Al-Quran		X	X	X	X	X	X	X	X	X	X	X	X	T2,T3	T2,T3	T2,T3,B1,B2,B3,B4	T2,T3,B1,B2,B3,B4	T2,T3,B1,B2,B3,B4	T2,T3,B1,B2,B3,B4	T2,T3,B1,B2,B3,B4	T2,T3,B1,B2,B3,B4	T2,T3,B1,B2,B3,B4	T2,T3,B1,B2,B3,B4	T2,T3,B1,B2,B3,B4	T2,T3,B1,B2,B3,B4	X	X	T2,T3,B1,B2,B3,B4	X
2	Satuan Pendidikan Muadalah/Pendidikan Diniyah Formal Ula		X	X	X	X	X	X	X	X	X	X	X	X	T2,T3	X	T2,T3,B1,B2,B3,B4	T2,T3,B1,B2,B3,B4	T2,T3,B1,B2,B3,B4	T2,T3,B1,B2,B3,B4	T2,T3,B1,B2,B3,B4	T2,T3,B1,B2,B3,B4	T2,T3,B1,B2,B3,B4	T2,T3,B1,B2,B3,B4	T2,T3,B1,B2,B3,B4	T2,T3,B1,B2,B3,B4	X	X	T2,T3,B1,B2,B3,B4	X
3	Satuan Pendidikan Muadalah/Pendidikan Diniyah Formal Wustha		X	X	X	X	X	X	X	X	X	X	X	X	T2,T3	X	T2,T3,B1,B2,B3,B4	T2,T3,B1,B2,B3,B4	T2,T3,B1,B2,B3,B4	T2,T3,B1,B2,B3,B4	T2,T3,B1,B2,B3,B4	T2,T3,B1,B2,B3,B4	T2,T3,B1,B2,B3,B4	T2,T3,B1,B2,B3,B4	T2,T3,B1,B2,B3,B4	T2,T3,B1,B2,B3,B4	X	X	T2,T3,B1,B2,B3,B4	X
4	Satuan Pendidikan Pesantran Pengkajian Kitab Kuning Ula		X	X	X	X	X	X	X	X	X	X	X	X	T2,T3	X	T2,T3,B1,B2,B3,B4	T2,T3,B1,B2,B3,B4	T2,T3,B1,B2,B3,B4	T2,T3,B1,B2,B3,B4	T2,T3,B1,B2,B3,B4	T2,T3,B1,B2,B3,B4	T2,T3,B1,B2,B3,B4	T2,T3,B1,B2,B3,B4	T2,T3,B1,B2,B3,B4	T2,T3,B1,B2,B3,B4	X	X	T2,T3,B1,B2,B3,B4	X

NO	ZONA		Lindung							Budidaya																			
	SUBZONA	KEGIATAN	Badan Air	Perlindungan Setempat	Taman Kota	Taman Kecamatan	Taman Kelurahan	Taman RW	Pemukaman	Jalur Hijau	Badan jalan	Tanaman Pangan	Perkebunan	Pembangkitan Tenaga Listrik	Kawasan Peruntukan Industri	Pariwisata	Perumah Kepadatan Tinggi	Perumah Kepadatan Sedang	SPU Skala Kota	SPU Skala Kecamatan	SPU Skala Kelurahan	SPU Skala RW	Perdagangan dan Jasa Skala Kota	Perdagangan dan Jasa Skala WP	Perdagangan dan Jasa Skala SWP	Perkantoran	Instalasi Pengolahan Air Minum (IPAM)	Transportasi	Pertahanan dan keamanan
			BA	PS	RTH-2	RTH-3	RTH-4	RTH-5	RTH-7	RTH-8	BJ	P-1	P-3	PTL	KPI	W	R-2	R-3	SPU-1	SPU-2	SPU-3	SPU-4	K-1	K-2	K-3	KT	PL-3	TR	HK
5	Satuan Pendidikan Pesantran Pengkajian Kitab Kuning Wustha		X	X	X	X	X	X	X	X	X	X	X	X	T2,T3	X	T2,T3,B1,B2,B3,B4	T2,T3,B1,B2,B3,B4	T2,T3,B1,B2,B3,B4	T2,T3,B1,B2,B3,B4	T2,T3,B1,B2,B3,B4	T2,T3,B1,B2,B3,B4	T2,T3,B1,B2,B3,B4	T2,T3,B1,B2,B3,B4	T2,T3,B1,B2,B3,B4	X	X	T2,T3,B1,B2,B3,B4	X
	Pendidikan Keagamaan Anak Usia Dini dan Dasar																												
1	Satuan Pendidikan Keagamaan Anak Usia Dini		X	X	X	X	X	X	X	X	X	X	X	X	T2,T3	T2,T3	T2,T3,B1,B2,B3,B4	T2,T3,B1,B2,B3,B4	T2,T3,B1,B2,B3,B4	T2,T3,B1,B2,B3,B4	T2,T3,B1,B2,B3,B4	T2,T3,B1,B2,B3,B4	T2,T3,B1,B2,B3,B4	T2,T3,B1,B2,B3,B4	T2,T3,B1,B2,B3,B4	T2,T3,B1,B2,B3,B4	X	T2,T3,B1,B2,B3,B4	X
2	Satuan Pendidikan Keagamaan Dasar		X	X	X	X	X	X	X	X	X	X	X	X	T2,T3	X	T2,T3,B1,B2,B3,B4	T2,T3,B1,B2,B3,B4	T2,T3,B1,B2,B3,B4	T2,T3,B1,B2,B3,B4	T2,T3,B1,B2,B3,B4	T2,T3,B1,B2,B3,B4	T2,T3,B1,B2,B3,B4	T2,T3,B1,B2,B3,B4	T2,T3,B1,B2,B3,B4	X	X	T2,T3,B1,B2,B3,B4	X
3	Satuan Pendidikan Keagamaan Menengah Pertama		X	X	X	X	X	X	X	X	X	X	X	X	T2,T3	X	T2,T3,B1,B2,B3,B4	T2,T3,B1,B2,B3,B4	T2,T3,B1,B2,B3,B4	T2,T3,B1,B2,B3,B4	T2,T3,B1,B2,B3,B4	T2,T3,B1,B2,B3,B4	T2,T3,B1,B2,B3,B4	T2,T3,B1,B2,B3,B4	T2,T3,B1,B2,B3,B4	X	X	T2,T3,B1,B2,B3,B4	X
	Pendidikan Menengah																												
	Pendidikan Menengah Atas/Aliyah Pemerintah																												
1	Pendidikan Menengah Atas/Aliyah Pemerintah		X	X	X	X	X	X	X	X	X	X	X	X	T2,T3	X	T2,T3,B1,B2,B3,B4	T2,T3,B1,B2,B3,B4	I	I	I	I	T2,T3,B1,B2,B3,B4	T2,T3,B1,B2,B3,B4	T2,T3,B1,B2,B3,B4	X	X	T2,T3,B1,B2,B3,B4	X
	Pendidikan Menengah/Aliyah Swasta																												

NO	ZONA		Lindung							Budidaya																			
	SUBZONA	KEGIATAN	Badan Air	Perlindungan Setempat	Taman Kota	Taman Kecamatan	Taman Kelurahan	Taman RW	Pemukaman	Jalur Hijau	Badan jalan	Tanaman Pangan	Perkebunan	Pembangkitan Tenaga Listrik	Kawasan Peruntukan Industri	Pariwisata	Perumah Kepadatan Tinggi	Perumah Kepadatan Sedang	SPU Skala Kota	SPU Skala Kecamatan	SPU Skala Kelurahan	SPU Skala RW	Perdagangan dan Jasa Skala Kota	Perdagangan dan Jasa Skala WP	Perdagangan dan Jasa Skala SWP	Perkantoran	Instalasi Pengolahan Air Minum (IPAM)	Transportasi	Pertahanan dan keamanan
			BA	PS	RTH-2	RTH-3	RTH-4	RTH-5	RTH-7	RTH-8	BJ	P-1	P-3	PTL	KPI	W	R-2	R-3	SPU-1	SPU-2	SPU-3	SPU-4	K-1	K-2	K-3	KT	PL-3	TR	HK
1	Pendidikan Menengah/Aliyah Swasta		X	X	X	X	X	X	X	X	X	X	X	X	T2,T3	X	T2,T3,B1,B2,B3,B4	T2,T3,B1,B2,B3,B4	I	I	I	I	T2,T3,B1,B2,B3,B4	T2,T3,B1,B2,B3,B4	T2,T3,B1,B2,B3,B4	X	X	T2,T3,B1,B2,B3,B4	X
	Pendidikan Menengah Kejuruan dan Teknis/Aliyah Kejuruan Pemerintah																												
1	Pendidikan Menengah Kejuruan dan Teknis/Aliyah Kejuruan Pemerintah		X	X	X	X	X	X	X	X	X	X	X	X	T2,T3	X	T2,T3,B1,B2,B3,B4	T2,T3,B1,B2,B3,B4	I	I	I	I	T2,T3,B1,B2,B3,B4	T2,T3,B1,B2,B3,B4	T2,T3,B1,B2,B3,B4	X	X	T2,T3,B1,B2,B3,B4	X
	Pendidikan Menengah Kejuruan dan Teknis/Aliyah Kejuruan Swasta																												
1	Pendidikan Menengah Kejuruan/Aliyah Kejuruan Swasta		X	X	X	X	X	X	X	X	X	X	X	X	T2,T3	X	T2,T3,B1,B2,B3,B4	T2,T3,B1,B2,B3,B4	I	I	I	I	T2,T3,B1,B2,B3,B4	T2,T3,B1,B2,B3,B4	T2,T3,B1,B2,B3,B4	X	X	T2,T3,B1,B2,B3,B4	X
	Satuan Pendidikan Kerjasama Pendidikan Menengah																												
1	Satuan Pendidikan Kerjasama Pendidikan Menengah Atas		X	X	X	X	X	X	X	X	X	X	X	X	T2,T3	X	T2,T3,B1,B2,B3,B4	T2,T3,B1,B2,B3,B4	I	I	I	I	T2,T3,B1,B2,B3,B4	T2,T3,B1,B2,B3,B4	T2,T3,B1,B2,B3,B4	X	X	T2,T3,B1,B2,B3,B4	X
2	Satuan Pendidikan Kerjasama Pendidikan Menengah Kejuruan		X	X	X	X	X	X	X	X	X	X	X	X	T2,T3	X	T2,T3,B1,B2,B3,B4	T2,T3,B1,B2,B3,B4	I	I	I	I	T2,T3,B1,B2,B3,B4	T2,T3,B1,B2,B3,B4	T2,T3,B1,B2,B3,B4	X	X	T2,T3,B1,B2,B3,B4	X
	Pendidikan Pesantren Menengah																												

NO	ZONA		Lindung							Budidaya																			
	SUBZONA	KEGIATAN	Badan Air	Perlindungan Setempat	Taman Kota	Taman Kecamatan	Taman Kelurahan	Taman RW	Pemukaman	Jalur Hijau	Badan jalan	Tanaman Pangan	Perkebunan	Pembangkitan Tenaga Listrik	Kawasan Peruntukan Industri	Pariwisata	Perumah Kepadatan Tinggi	Perumah Kepadatan Sedang	SPU Skala Kota	SPU Skala Kecamatan	SPU Skala Kelurahan	SPU Skala RW	Perdagangan dan Jasa Skala Kota	Perdagangan dan Jasa Skala WP	Perdagangan dan Jasa Skala SWP	Perkantoran	Instalasi Pengolahan Air Minum (IPAM)	Transportasi	Pertahanan dan keamanan
			BA	PS	RTH-2	RTH-3	RTH-4	RTH-5	RTH-7	RTH-8	BJ	P-1	P-3	PTL	KPI	W	R-2	R-3	SPU-1	SPU-2	SPU-3	SPU-4	K-1	K-2	K-3	KT	PL-3	TR	HK
1	Satuan Pendidikan Muadalah/Pendidikan Diniyah Formal Ulya		X	X	X	X	X	X	X	X	X	X	X	X	T2,T3	X	T2,T3,B1,B2,B3,B4	T2,T3,B1,B2,B3,B4	I	I	I	I	T2,T3,B1,B2,B3,B4	T2,T3,B1,B2,B3,B4	T2,T3,B1,B2,B3,B4	X	X	T2,T3,B1,B2,B3,B4	X
2	Satuan Pendidikan Pesantren Pengkajian Kitab Kuning Ulya		X	X	X	X	X	X	X	X	X	X	X	X	T2,T3	X	T2,T3,B1,B2,B3,B4	T2,T3,B1,B2,B3,B4	I	I	I	I	T2,T3,B1,B2,B3,B4	T2,T3,B1,B2,B3,B4	T2,T3,B1,B2,B3,B4	X	X	T2,T3,B1,B2,B3,B4	X
3	Satuan Pendidikan Muadalah Wustha dan Ulya Berkesinambungan		X	X	X	X	X	X	X	X	X	X	X	X	T2,T3	X	T2,T3,B1,B2,B3,B4	T2,T3,B1,B2,B3,B4	I	I	I	I	T2,T3,B1,B2,B3,B4	T2,T3,B1,B2,B3,B4	T2,T3,B1,B2,B3,B4	X	X	T2,T3,B1,B2,B3,B4	X
	Pendidikan Keagamaan Menengah																												
1	Satuan Pendidikan Keagamaan Menengah		X	X	X	X	X	X	X	X	X	X	X	X	T2,T3	X	T2,T3,B1,B2,B3,B4	T2,T3,B1,B2,B3,B4	I	I	I	I	T2,T3,B1,B2,B3,B4	T2,T3,B1,B2,B3,B4	T2,T3,B1,B2,B3,B4	X	X	T2,T3,B1,B2,B3,B4	X
	Pendidikan Tinggi																												
	Pendidikan Tinggi Pemerintah																												
1	Pendidikan Tinggi Akademik Pemerintah		X	X	X	X	X	X	X	X	X	X	X	X	T2,T3,B1,B2,B3	X	T2,T3,B1,B2,B3,B4	T2,T3,B1,B2,B3,B4	I	I	I	I	T2,T3,B1,B2,B3,B4	T2,T3,B1,B2,B3,B4	T2,T3,B1,B2,B3,B4	X	X	T2,T3,B1,B2,B3,B4	X
2	Pendidikan Tinggi Vokasi dan Profesi Pemerintah		X	X	X	X	X	X	X	X	X	X	X	X	T2,T3,B1,B2,B3	X	T2,T3,B1,B2,B3,B4	T2,T3,B1,B2,B3,B4	I	I	I	I	T2,T3,B1,B2,B3,B4	T2,T3,B1,B2,B3,B4	T2,T3,B1,B2,B3,B4	X	X	T2,T3,B1,B2,B3,B4	X

NO	ZONA		Lindung							Budidaya																			
	SUBZONA	KEGIATAN	Badan Air	Perlindungan Setempat	Taman Kota	Taman Kecamatan	Taman Kelurahan	Taman RW	Pemukaman	Jalur Hijau	Badan jalan	Tanaman Pangan	Perkebunan	Pembangkitan Tenaga Listrik	Kawasan Peruntukan Industri	Pariwisata	Perumah Kepadatan Tinggi	Perumah Kepadatan Sedang	SPU Skala Kota	SPU Skala Kecamatan	SPU Skala Kelurahan	SPU Skala RW	Perdagangan dan Jasa Skala Kota	Perdagangan dan Jasa Skala WP	Perdagangan dan Jasa Skala SWP	Perkantoran	Instalasi Pengolahan Air Minum (IPAM)	Transportasi	Pertahanan dan keamanan
			BA	PS	RTH-2	RTH-3	RTH-4	RTH-5	RTH-7	RTH-8	BJ	P-1	P-3	PTL	KPI	W	R-2	R-3	SPU-1	SPU-2	SPU-3	SPU-4	K-1	K-2	K-3	KT	PL-3	TR	HK
	Pendidikan Tinggi Swasta																												
1	Pendidikan Tinggi Akademik Swasta	X	X	X	X	X	X	X	X	X	X	X	X	T2,T3,B1,B2,B3	X		T2,T3,B1,B2,B3,B4	T2,T3,B1,B2,B3,B4	I	I	I	I	T2,T3,B1,B2,B3,B4	T2,T3,B1,B2,B3,B4	T2,T3,B1,B2,B3,B4	X	X	T2,T3,B1,B2,B3,B4	X
2	Pendidikan Tinggi Vokasi dan Profesi Swasta	X	X	X	X	X	X	X	X	X	X	X	X	T2,T3,B1,B2,B3	X		T2,T3,B1,B2,B3,B4	T2,T3,B1,B2,B3,B4	I	I	I	I	T2,T3,B1,B2,B3,B4	T2,T3,B1,B2,B3,B4	T2,T3,B1,B2,B3,B4	X	X	T2,T3,B1,B2,B3,B4	X
	Pendidikan Tinggi Keagamaan																												
1	Pendidikan Tinggi Keagamaan Pemerintah	X	X	X	X	X	X	X	X	X	X	X	X	T2,T3,B1,B2,B3	X		T2,T3,B1,B2,B3,B4	T2,T3,B1,B2,B3,B4	I	I	I	I	T2,T3,B1,B2,B3,B4	T2,T3,B1,B2,B3,B4	T2,T3,B1,B2,B3,B4	X	X	T2,T3,B1,B2,B3,B4	X
2	Pendidikan Tinggi Keagamaan Swasta	X	X	X	X	X	X	X	X	X	X	X	X	T2,T3,B1,B2,B3	X		T2,T3,B1,B2,B3,B4	T2,T3,B1,B2,B3,B4	I	I	I	I	T2,T3,B1,B2,B3,B4	T2,T3,B1,B2,B3,B4	T2,T3,B1,B2,B3,B4	X	X	T2,T3,B1,B2,B3,B4	X
	Pendidikan Pesantren Tinggi (Ma'had Aly)																												
1	Pendidikan Pesantren Tinggi (Ma'had Aly)	X	X	X	X	X	X	X	X	X	X	X	X	T2,T3,B1,B2,B3	X		T2,T3,B1,B2,B3,B4	T2,T3,B1,B2,B3,B4	I	I	I	I	T2,T3,B1,B2,B3,B4	T2,T3,B1,B2,B3,B4	T2,T3,B1,B2,B3,B4	X	X	T2,T3,B1,B2,B3,B4	X
	Pendidikan Lainnya																												

NO	ZONA		Lindung							Budidaya																				
	SUBZONA	KEGIATAN	Badan Air	Perlindungan Setempat	Taman Kota	Taman Kecamatan	Taman Kelurahan	Taman RW	Pemukaman	Jalur Hijau	Badan jalan	Tanaman Pangan	Perkebunan	Pembangkitan Tenaga Listrik	Kawasan Peruntukan Industri	Pariwisata	Perumah Kepadatan Tinggi	Perumah Kepadatan Sedang	SPU Skala Kota	SPU Skala Kecamatan	SPU Skala Kelurahan	SPU Skala RW	Perdagangan dan Jasa Skala Kota	Perdagangan dan Jasa Skala WP	Perdagangan dan Jasa Skala SWP	Perkantoran	Instalasi Pengolahan Air Minum (IPAM)	Transportasi	Pertahanan dan keamanan	
			BA	PS	RTH-2	RTH-3	RTH-4	RTH-5	RTH-7	RTH-8	BJ	P-1	P-3	PTL	KPI	W	R-2	R-3	SPU-1	SPU-2	SPU-3	SPU-4	K-1	K-2	K-3	KT	PL-3	TR	HK	
	Pendidikan Olahraga dan Rekreasi																													
1	Jasa Pendidikan Olahraga dan Rekreasi	X	X	X	X	X	X	X	X	X	X	X	X	X	T2,T3	T2,T3	T2,T3,B1,B2,B3,B4	T2,T3,B1,B2,B3,B4	I	I	I	I	T2,T3,B1,B2,B3,B4	T2,T3,B1,B2,B3,B4	T2,T3,B1,B2,B3,B4	T2,T3,B1,B2,B3,B4	T2,T3,B4	X	T2,T3,B1,B2,B3,B4	X
	Pendidikan Kebudayaan																													
1	Pendidikan Kebudayaan	X	X	X	X	X	X	X	X	X	X	X	X	X	T2,T3	T2,T3	T2,T3,B1,B2,B3,B4	T2,T3,B1,B2,B3,B4	I	I	I	I	T2,T3,B1,B2,B3,B4	T2,T3,B1,B2,B3,B4	T2,T3,B1,B2,B3,B4	T2,T3,B4	X	T2,T3,B1,B2,B3,B4	X	
	Pendidikan Lainnya Pemerintahan																													
1	Pendidikan Lainnya Pemerintahan	X	X	X	X	X	X	X	X	X	X	X	X	X	T2,T3	T2,T3	T2,T3,B1,B2,B3,B4	T2,T3,B1,B2,B3,B4	I	I	I	I	T2,T3,B1,B2,B3,B4	T2,T3,B1,B2,B3,B4	T2,T3,B1,B2,B3,B4	T2,T3,B4	X	T2,T3,B1,B2,B3,B4	X	
	Satuan Pendidikan Kerjasama Pendidikan Non formal																													
1	Satuan Pendidikan Kerjasama Pendidikan Non formal	X	X	X	X	X	X	X	X	X	X	X	X	X	T2,T3	T2,T3	T2,T3,B1,B2,B3,B4	T2,T3,B1,B2,B3,B4	I	I	I	I	T2,T3,B1,B2,B3,B4	T2,T3,B1,B2,B3,B4	T2,T3,B1,B2,B3,B4	T2,T3,B4	X	T2,T3,B1,B2,B3,B4	X	
	Pendidikan Pesantren dan Pendidikan Keagamaan Lainnya																													

NO	ZONA		Lindung							Budidaya																			
	SUBZONA	KEGIATAN	Badan Air	Perlindungan Setempat	Taman Kota	Taman Kecamatan	Taman Kelurahan	Taman RW	Pemukaman	Jalur Hijau	Badan jalan	Tanaman Pangan	Perkebunan	Pembangkitan Tenaga Listrik	Kawasan Peruntukan Industri	Pariwisata	Perumah Kepadatan Tinggi	Perumah Kepadatan Sedang	SPU Skala Kota	SPU Skala Kecamatan	SPU Skala Kelurahan	SPU Skala RW	Perdagangan dan Jasa Skala Kota	Perdagangan dan Jasa Skala WP	Perdagangan dan Jasa Skala SWP	Perkantoran	Instalasi Pengolahan Air Minum (IPAM)	Transportasi	Pertahanan dan keamanan
			BA	PS	RTH-2	RTH-3	RTH-4	RTH-5	RTH-7	RTH-8	BJ	P-1	P-3	PTL	KPI	W	R-2	R-3	SPU-1	SPU-2	SPU-3	SPU-4	K-1	K-2	K-3	KT	PL-3	TR	HK
1	Pendidikan Pesantren Lainnya		X	X	X	X	X	X	X	X	X	X	X	X	T2,T3	T2,T3	T2,T3,B1,B2,B3,B4	T2,T3,B1,B2,B3,B4	I	I	I	I	T2,T3,B1,B2,B3,B4	T2,T3,B1,B2,B3,B4	T2,T3,B1,B2,B3,B4	X	X	T2,T3,B1,B2,B3,B4	X
2	Pendidikan Keagamaan Islam Non Formal		X	X	X	X	X	X	X	X	X	X	X	X	T2,T3	T2,T3	T2,T3,B1,B2,B3,B4	T2,T3,B1,B2,B3,B4	I	I	I	I	T2,T3,B1,B2,B3,B4	T2,T3,B1,B2,B3,B4	T2,T3,B1,B2,B3,B4	X	X	T2,T3,B1,B2,B3,B4	X
3	Pendidikan Keagamaan Lainnya YTDL		X	X	X	X	X	X	X	X	X	X	X	X	T2,T3	T2,T3	T2,T3,B1,B2,B3,B4	T2,T3,B1,B2,B3,B4	I	I	I	I	T2,T3,B1,B2,B3,B4	T2,T3,B1,B2,B3,B4	T2,T3,B1,B2,B3,B4	X	X	T2,T3,B1,B2,B3,B4	X
	Pendidikan Lainnya YTDL																												
1	Jasa Pendidikan Manajemen dan Perbankan		X	X	X	X	X	X	X	X	X	X	X	X	T2,T3	X	T2,T3,B1,B2,B3,B4	T2,T3,B1,B2,B3,B4	I	I	I	I	T2,T3,B1,B2,B3,B4	T2,T3,B1,B2,B3,B4	T2,T3,B1,B2,B3,B4	X	X	T2,T3,B1,B2,B3,B4	X
2	Jasa Pendidikan Komputer (Teknologi Informasi dan Komunikasi) Swasta		X	X	X	X	X	X	X	X	X	X	X	X	T2,T3	X	T2,T3,B1,B2,B3,B4	T2,T3,B1,B2,B3,B4	I	I	I	I	T2,T3,B1,B2,B3,B4	T2,T3,B1,B2,B3,B4	T2,T3,B1,B2,B3,B4	X	X	T2,T3,B1,B2,B3,B4	X
3	Pendidikan Bahasa Swasta		X	X	X	X	X	X	X	X	X	X	X	X	T2,T3	X	T2,T3,B1,B2,B3,B4	T2,T3,B1,B2,B3,B4	I	I	I	I	T2,T3,B1,B2,B3,B4	T2,T3,B1,B2,B3,B4	T2,T3,B1,B2,B3,B4	X	X	T2,T3,B1,B2,B3,B4	X
4	Pendidikan Kesehatan Swasta		X	X	X	X	X	X	X	X	X	X	X	X	T2,T3	X	T2,T3,B1,B2,B3,B4	T2,T3,B1,B2,B3,B4	I	I	I	I	T2,T3,B1,B2,B3,B4	T2,T3,B1,B2,B3,B4	T2,T3,B1,B2,B3,B4	X	X	T2,T3,B1,B2,B3,B4	X
5	Pendidikan Bimbingan Belajar dan Konseling Swasta		X	X	X	X	X	X	X	X	X	X	X	X	T2,T3	X	T2,T3,B1,B2,B3,B4	T2,T3,B1,B2,B3,B4	I	I	I	I	T2,T3,B1,B2,B3,B4	T2,T3,B1,B2,B3,B4	T2,T3,B1,B2,B3,B4	X	X	T2,T3,B1,B2,B3,B4	X



NO	ZONA		Lindung							Budidaya																			
	SUBZONA	KEGIATAN	Badan Air	Perlindungan Setempat	Taman Kota	Taman Kecamatan	Taman Kelurahan	Taman RW	Pemukaman	Jalur Hijau	Badan jalan	Tanaman Pangan	Perkebunan	Pembangkitan Tenaga Listrik	Kawasan Peruntukan Industri	Pariwisata	Perumah Kepadatan Tinggi	Perumah Kepadatan Sedang	SPU Skala Kota	SPU Skala Kecamatan	SPU Skala Kelurahan	SPU Skala RW	Perdagangan dan Jasa Skala Kota	Perdagangan dan Jasa Skala WP	Perdagangan dan Jasa Skala SWP	Perkantoran	Instalasi Pengolahan Air Minum (IPAM)	Transportasi	Pertahanan dan keamanan
			BA	PS	RTH-2	RTH-3	RTH-4	RTH-5	RTH-7	RTH-8	BJ	P-1	P-3	PTL	KPI	W	R-2	R-3	SPU-1	SPU-2	SPU-3	SPU-4	K-1	K-2	K-3	KT	PL-3	TR	HK
6	Pendidikan Awak Pesawat dan Jasa Angkutan Udara Khusus Pendidikan Awak Pesawat		X	X	X	X	X	X	X	X	X	X	X	X	T2,T3	X	T2,T3,B1,B2,B3,B4	T2,T3,B1,B2,B3,B4	I	I	I	I	T2,T3,B1,B2,B3,B4	T2,T3,B1,B2,B3,B4	T2,T3,B1,B2,B3,B4	X	X	T2,T3,B1,B2,B3,B4	X
7	Pendidikan Teknik Swasta		X	X	X	X	X	X	X	X	X	X	X	X	T2,T3	X	T2,T3,B1,B2,B3,B4	T2,T3,B1,B2,B3,B4	I	I	I	I	T2,T3,B1,B2,B3,B4	T2,T3,B1,B2,B3,B4	T2,T3,B1,B2,B3,B4	X	X	T2,T3,B1,B2,B3,B4	X
8	Pendidikan Kerajinan dan Industri		X	X	X	X	X	X	X	X	X	X	X	X	T2,T3	T2,T3	T2,T3,B1,B2,B3,B4	T2,T3,B1,B2,B3,B4	I	I	I	I	T2,T3,B1,B2,B3,B4	T2,T3,B1,B2,B3,B4	T2,T3,B1,B2,B3,B4	X	X	T2,T3,B1,B2,B3,B4	X
9	Pendidikan Lainnya Swasta		X	X	X	X	X	X	X	X	X	X	X	X	T2,T3	T2,T3	T2,T3,B1,B2,B3,B4	T2,T3,B1,B2,B3,B4	I	I	I	I	T2,T3,B1,B2,B3,B4	T2,T3,B1,B2,B3,B4	T2,T3,B1,B2,B3,B4	X	X	T2,T3,B1,B2,B3,B4	X
	Kegiatan Penunjang Pendidikan																												
	Kegiatan Penunjang Pendidikan																												
1	Kegiatan Penunjang Pendidikan		X	X	X	X	X	X	X	X	X	X	X	X	T2,T3	T2,T3	T2,T3,B1,B2,B3,B4	T2,T3,B1,B2,B3,B4	I	I	I	I	T2,T3,B1,B2,B3,B4	T2,T3,B1,B2,B3,B4	T2,T3,B1,B2,B3,B4	X	X	T2,T3,B1,B2,B3,B4	X
Q	AKTIVITAS KESEHATAN MANUSIA DAN AKTIVITAS SOSIAL																												
86	Aktivitas Kesehatan Manusia																												

NO	ZONA		Lindung							Budidaya																			
	SUBZONA	KEGIATAN	Badan Air	Perlindungan Setempat	Taman Kota	Taman Kecamatan	Taman Kelurahan	Taman RW	Pemukaman	Jalur Hijau	Badan jalan	Tanaman Pangan	Perkebunan	Pembangkitan Tenaga Listrik	Kawasan Peruntukan Industri	Pariwisata	Perumah Kepadatan Tinggi	Perumah Kepadatan Sedang	SPU Skala Kota	SPU Skala Kecamatan	SPU Skala Kelurahan	SPU Skala RW	Perdagangan dan Jasa Skala Kota	Perdagangan dan Jasa Skala WP	Perdagangan dan Jasa Skala SWP	Perkantoran	Instalasi Pengolahan Air Minum (IPAM)	Transportasi	Pertahanan dan keamanan
			BA	PS	RTH-2	RTH-3	RTH-4	RTH-5	RTH-7	RTH-8	BJ	P-1	P-3	PTL	KPI	W	R-2	R-3	SPU-1	SPU-2	SPU-3	SPU-4	K-1	K-2	K-3	KT	PL-3	TR	HK
	Aktivitas Rumah Sakit																												
	Aktivitas Rumah Sakit																												
1	Aktivitas Rumah Sakit Pemerintah	X	X	X	X	X	X	X	X	X	X	X	X	T2,T3,B2,B3,B4	X	T2,T3,B1,B2,B3,B4										X	X	I	X
2	Aktivitas Puskesmas	X	X	X	X	X	X	X	X	X	X	X	X	T2,T3,B2,B3,B4	X	T2,T3,B1,B2,B3,B4										X	X	I	X
3	Aktivitas Rumah Sakit Swasta	X	X	X	X	X	X	X	X	X	X	X	X	T2,T3,B2,B3,B4	X	T2,T3,B1,B2,B3,B4										X	X	I	X
4	Aktivitas Klinik Pemerintah	X	X	X	X	X	X	X	X	X	X	X	T2,T3,B4	T2,T3,B2,B3,B4	T2,T3,B2,B3,B4	T2,T3,B1,B2,B3,B4										T2,T3,B4	T2,T3,B4	I	T2,T3,B4
5	Aktivitas Klinik Swasta	X	X	X	X	X	X	X	X	X	X	X	X	T2,T3,B2,B3,B4	T2,T3,B2,B3,B4	T2,T3,B1,B2,B3,B4										X	X	I	X
6	Aktivitas Rumah Sakit Lainnya	X	X	X	X	X	X	X	X	X	X	X	X	T2,T3,B2,B3,B4	X	T2,T3,B1,B2,B3,B4										X	X	I	X
	Aktivitas Praktik Dokter dan Dokter Gigi																												

NO	ZONA		Lindung							Budidaya																			
	SUBZONA	KEGIATAN	Badan Air	Perlindungan Setempat	Taman Kota	Taman Kecamatan	Taman Kelurahan	Taman RW	Pemukaman	Jalur Hijau	Badan jalan	Tanaman Pangan	Perkebunan	Pembangkitan Tenaga Listrik	Kawasan Peruntukan Industri	Pariwisata	Perumah Kepadatan Tinggi	Perumah Kepadatan Sedang	SPU Skala Kota	SPU Skala Kecamatan	SPU Skala Kelurahan	SPU Skala RW	Perdagangan dan Jasa Skala Kota	Perdagangan dan Jasa Skala WP	Perdagangan dan Jasa Skala SWP	Perkantoran	Instalasi Pengolahan Air Minum (IPAM)	Transportasi	Pertahanan dan keamanan
			BA	PS	RTH-2	RTH-3	RTH-4	RTH-5	RTH-7	RTH-8	BJ	P-1	P-3	PTL	KPI	W	R-2	R-3	SPU-1	SPU-2	SPU-3	SPU-4	K-1	K-2	K-3	KT	PL-3	TR	HK
	Aktivitas Praktik Dokter dan Dokter Gigi																												
1	Aktivitas Praktik Dokter	X	X	X	X	X	X	X	X	X	X	X	X	X	T2,T3,B2,B3,B4	T2,T3,B2,B3,B4	T2,T3,B1,B2,B3,B4	T2,T3,B1,B2,B3,B4	I	I	I	I	I	I	I	X	X	I	X
2	Aktivitas Praktik Dokter Spesialis	X	X	X	X	X	X	X	X	X	X	X	X	X	T2,T3,B2,B3,B4	T2,T3,B2,B3,B4	T2,T3,B1,B2,B3,B4	T2,T3,B1,B2,B3,B4	I	I	I	I	I	I	I	X	X	I	X
3	Aktivitas Praktik Dokter Gigi	X	X	X	X	X	X	X	X	X	X	X	X	X	T2,T3,B2,B3,B4	T2,T3,B2,B3,B4	T2,T3,B1,B2,B3,B4	T2,T3,B1,B2,B3,B4	I	I	I	I	I	I	I	X	X	I	X
	Aktivitas Pelayanan Kesehatan Manusia Lainnya																												
	Aktivitas Pelayanan Kesehatan Manusia Lainnya																												
1	Aktivitas Pelayanan Kesehatan yang Dilakukan oleh Tenaga Kesehatan Selain Dokter dan Dokter Gigi	X	X	X	X	X	X	X	X	X	X	X	X	X	T2,T3,B2,B3,B4	T2,T3,B2,B3,B4	T2,T3,B1,B2,B3,B4	T2,T3,B1,B2,B3,B4	I	I	I	I	I	I	I	X	X	I	X
2	Aktivitas Pelayanan Kesehatan Tradisional	X	X	X	X	X	X	X	X	X	X	X	X	X	T2,T3,B2,B3,B4	T2,T3,B2,B3,B4	T2,T3,B1,B2,B3,B4	T2,T3,B1,B2,B3,B4	I	I	I	I	I	I	I	X	X	I	X
3	Aktivitas Pelayanan Penunjang Kesehatan	X	X	X	X	X	X	X	X	X	X	X	X	X	T2,T3,B2,B3,B4	T2,T3,B2,B3,B4	T2,T3,B1,B2,B3,B4	T2,T3,B1,B2,B3,B4	I	I	I	I	I	I	I	X	X	I	X

NO	ZONA		Lindung							Budidaya																			
	SUBZONA	KEGIATAN	Badan Air	Perlindungan Setempat	Taman Kota	Taman Kecamatan	Taman Kelurahan	Taman RW	Pemukaman	Jalur Hijau	Badan jalan	Tanaman Pangan	Perkebunan	Pembangkitan Tenaga Listrik	Kawasan Peruntukan Industri	Pariwisata	Perumah Kepadatan Tinggi	Perumah Kepadatan Sedang	SPU Skala Kota	SPU Skala Kecamatan	SPU Skala Kelurahan	SPU Skala RW	Perdagangan dan Jasa Skala Kota	Perdagangan dan Jasa Skala WP	Perdagangan dan Jasa Skala SWP	Perkantoran	Instalasi Pengolahan Air Minum (IPAM)	Transportasi	Pertahanan dan keamanan
			BA	PS	RTH-2	RTH-3	RTH-4	RTH-5	RTH-7	RTH-8	BJ	P-1	P-3	PTL	KPI	W	R-2	R-3	SPU-1	SPU-2	SPU-3	SPU-4	K-1	K-2	K-3	KT	PL-3	TR	HK
4	Aktivitas Angkutan Khusus Pengangkutan Orang Sakit (Medical Evacuation)		X	X	X	X	X	X	X	X	X	X	X	X	T2,T3,B2,B3,B4	T2,T3,B2,B3,B4	T2,T3,B1,B2,B3,B4	I	I	I	I	I	I	I	I	X	X	I	X
87	Aktivitas Sosial di Dalam Panti																												
	Aktivitas Sosial di Dalam Panti untuk Perawatan dan Pemulihan Kesehatan																												
	Aktivitas Sosial di Dalam Panti untuk Perawatan dan Pemulihan Kesehatan																												
1	Aktivitas Sosial di Dalam Panti untuk Perawatan dan Pemulihan Kesehatan		X	X	X	X	X	X	X	X	X	X	X	X	T2,T3,B2,B3,B4	X	T2,T3,B1,B2,B3,B4	T2,T3,B1,B2,B3,B4	I	I	I	I	T2,T3,B1,B2,B3,B4	T2,T3,B1,B2,B3,B4	T2,T3,B1,B2,B3,B4	X	X	T2,T3,B1,B2,B3,B4	X
	Aktivitas Sosial di Dalam Panti untuk Keterbelakangan Mental, Gangguan Mental dan Penyalahgunaan Obat Terlarang																												
	Aktivitas Sosial di Dalam Panti untuk Keterbelakangan Mental, Gangguan Mental dan Penyalahgunaan Obat																												
1	Aktivitas Sosial di Dalam Panti untuk Penyandang Disabilitas Grahita		X	X	X	X	X	X	X	X	X	X	X	X	T2,T3,B2,B3,B4	X	T2,T3,B1,B2,B3,B4	T2,T3,B1,B2,B3,B4	I	I	I	I	T2,T3,B1,B2,B3,B4	T2,T3,B1,B2,B3,B4	T2,T3,B1,B2,B3,B4	X	X	T2,T3,B1,B2,B3,B4	X
2	Aktivitas Sosial di Dalam Panti untuk Penyandang Disabilitas Laras		X	X	X	X	X	X	X	X	X	X	X	X	T2,T3,B2,B3,B4	X	T2,T3,B1,B2,B3,B4	T2,T3,B1,B2,B3,B4	I	I	I	I	T2,T3,B1,B2,B3,B4	T2,T3,B1,B2,B3,B4	T2,T3,B1,B2,B3,B4	X	X	T2,T3,B1,B2,B3,B4	X

NO	ZONA	Lindung								Budidaya																		
	SUBZONA KEGIATAN	Badan Air	Perlindungan Setempat	Taman Kota	Taman Kecamatan	Taman Kelurahan	Taman RW	Pemukaman	Jalur Hijau	Badan jalan	Tanaman Pangan	Perkebunan	Pembangkitan Tenaga Listrik	Kawasan Peruntukan Industri	Pariwisata	Perumah Kepadatan Tinggi	Perumah Kepadatan Sedang	SPU Skala Kota	SPU Skala Kecamatan	SPU Skala Kelurahan	SPU Skala RW	Perdagangan dan Jasa Skala Kota	Perdagangan dan Jasa Skala WP	Perdagangan dan Jasa Skala SWP	Perkantoran	Instalasi Pengolahan Air Minum (IPAM)	Transportasi	Pertahanan dan keamanan
		BA	PS	RTH-2	RTH-3	RTH-4	RTH-5	RTH-7	RTH-8	BJ	P-1	P-3	PTL	KPI	W	R-2	R-3	SPU-1	SPU-2	SPU-3	SPU-4	K-1	K-2	K-3	KT	PL-3	TR	HK
3	Aktivitas Sosial di Dalam Panti untuk Korban Penyalah Gunaan Narkotika, Alkohol, Psikotropika dan Zat Adiktif (NAPZA)	X	X	X	X	X	X	X	X	X	X	X	X	T2,T3,B2,B3,B4	X	T2,T3,B1,B2,B3,B4	T2,T3,B1,B2,B3,B4	I	I	I	I	T2,T3,B1,B2,B3,B4	T2,T3,B1,B2,B3,B4	T2,T3,B1,B2,B3,B4	X	X	T2,T3,B1,B2,B3,B4	X
	Aktivitas Sosial di Dalam Panti untuk Lanjut Usia dan Penyandang Disabilitas																											
	Aktivitas Sosial di Dalam untuk Lanjut Usia dan Penyandang Disabilitas																											
1	Aktivitas Sosial Pemerintah di Dalam Panti untuk Lanjut Usia	X	X	X	X	X	X	X	X	X	X	X	X	T2,T3,B2,B3,B4	X	T2,T3,B1,B2,B3,B4	T2,T3,B1,B2,B3,B4	I	I	I	I	T2,T3,B1,B2,B3,B4	T2,T3,B1,B2,B3,B4	T2,T3,B1,B2,B3,B4	X	X	T2,T3,B1,B2,B3,B4	X
2	Aktivitas Sosial Swasta di Dalam Panti untuk Lanjut Usia	X	X	X	X	X	X	X	X	X	X	X	X	T2,T3,B2,B3,B4	X	T2,T3,B1,B2,B3,B4	T2,T3,B1,B2,B3,B4	I	I	I	I	T2,T3,B1,B2,B3,B4	T2,T3,B1,B2,B3,B4	T2,T3,B1,B2,B3,B4	X	X	T2,T3,B1,B2,B3,B4	X
3	Aktivitas Sosial di Dalam panti untuk Penyandang Disabilitas Netra	X	X	X	X	X	X	X	X	X	X	X	X	T2,T3,B2,B3,B4	X	T2,T3,B1,B2,B3,B4	T2,T3,B1,B2,B3,B4	I	I	I	I	T2,T3,B1,B2,B3,B4	T2,T3,B1,B2,B3,B4	T2,T3,B1,B2,B3,B4	X	X	T2,T3,B1,B2,B3,B4	X
4	Aktivitas Sosial di Dalam Panti untuk Penyandang Disabilitas Daksa	X	X	X	X	X	X	X	X	X	X	X	X	T2,T3,B2,B3,B4	X	T2,T3,B1,B2,B3,B4	T2,T3,B1,B2,B3,B4	I	I	I	I	T2,T3,B1,B2,B3,B4	T2,T3,B1,B2,B3,B4	T2,T3,B1,B2,B3,B4	X	X	T2,T3,B1,B2,B3,B4	X
5	Aktivitas Sosial di Dalam Panti untuk Penyandang Disabilitas Rungu Wicara	X	X	X	X	X	X	X	X	X	X	X	X	T2,T3,B2,B3,B4	X	T2,T3,B1,B2,B3,B4	T2,T3,B1,B2,B3,B4	I	I	I	I	T2,T3,B1,B2,B3,B4	T2,T3,B1,B2,B3,B4	T2,T3,B1,B2,B3,B4	X	X	T2,T3,B1,B2,B3,B4	X
	Aktivitas Sosial di Dalam Panti Lainnya YTDL																											

NO	ZONA		Lindung							Budidaya																			
	SUBZONA	KEGIATAN	Badan Air	Perlindungan Setempat	Taman Kota	Taman Kecamatan	Taman Kelurahan	Taman RW	Pemukaman	Jalur Hijau	Badan jalan	Tanaman Pangan	Perkebunan	Pembangkitan Tenaga Listrik	Kawasan Peruntukan Industri	Pariwisata	Perumah Kepadatan Tinggi	Perumah Kepadatan Sedang	SPU Skala Kota	SPU Skala Kecamatan	SPU Skala Kelurahan	SPU Skala RW	Perdagangan dan Jasa Skala Kota	Perdagangan dan Jasa Skala WP	Perdagangan dan Jasa Skala SWP	Perkantoran	Instalasi Pengolahan Air Minum (IPAM)	Transportasi	Pertahanan dan keamanan
			BA	PS	RTH-2	RTH-3	RTH-4	RTH-5	RTH-7	RTH-8	BJ	P-1	P-3	PTL	KPI	W	R-2	R-3	SPU-1	SPU-2	SPU-3	SPU-4	K-1	K-2	K-3	KT	PL-3	TR	HK
	Aktivitas Sosial di Dalam Panti Lainnya YTDL																												
1	Aktivitas Panti Asuhan Pemerintah	X	X	X	X	X	X	X	X	X	X	X	X	T2,T3,B2,B3,B4	X		T2,T3,B1,B2,B3,B4		I	I	I	I	T2,T3,B1,B2,B3,B4	T2,T3,B1,B2,B3,B4	T2,T3,B1,B2,B3,B4	X	X	T2,T3,B1,B2,B3,B4	X
2	Aktivitas Panti Asuhan Swasta	X	X	X	X	X	X	X	X	X	X	X	X	T2,T3,B2,B3,B4	X		T2,T3,B1,B2,B3,B4		I	I	I	I	T2,T3,B1,B2,B3,B4	T2,T3,B1,B2,B3,B4	T2,T3,B1,B2,B3,B4	X	X	T2,T3,B1,B2,B3,B4	X
3	Aktivitas Sosial di Dalam Panti untuk Anak yang Berhadapan dengan Hukum	X	X	X	X	X	X	X	X	X	X	X	X	T2,T3,B2,B3,B4	X		T2,T3,B1,B2,B3,B4		I	I	I	I	T2,T3,B1,B2,B3,B4	T2,T3,B1,B2,B3,B4	T2,T3,B1,B2,B3,B4	X	X	T2,T3,B1,B2,B3,B4	X
4	Aktivitas Sosial di Dalam Panti untuk Bina Remaja	X	X	X	X	X	X	X	X	X	X	X	X	T2,T3,B2,B3,B4	X		T2,T3,B1,B2,B3,B4		I	I	I	I	T2,T3,B1,B2,B3,B4	T2,T3,B1,B2,B3,B4	T2,T3,B1,B2,B3,B4	X	X	T2,T3,B1,B2,B3,B4	X
5	Aktivitas Sosial di Dalam Panti untuk Petirahan Anak	X	X	X	X	X	X	X	X	X	X	X	X	T2,T3,B2,B3,B4	X		T2,T3,B1,B2,B3,B4		I	I	I	I	T2,T3,B1,B2,B3,B4	T2,T3,B1,B2,B3,B4	T2,T3,B1,B2,B3,B4	X	X	T2,T3,B1,B2,B3,B4	X
6	Aktivitas Sosial di Dalam Panti Sosial Karya Wanita	X	X	X	X	X	X	X	X	X	X	X	X	T2,T3,B2,B3,B4	X		T2,T3,B1,B2,B3,B4		I	I	I	I	T2,T3,B1,B2,B3,B4	T2,T3,B1,B2,B3,B4	T2,T3,B1,B2,B3,B4	X	X	T2,T3,B1,B2,B3,B4	X
7	Aktivitas Sosial di Dalam Panti Gelandangan dan Pengemis	X	X	X	X	X	X	X	X	X	X	X	X	T2,T3,B2,B3,B4	X		T2,T3,B1,B2,B3,B4		I	I	I	I	T2,T3,B1,B2,B3,B4	T2,T3,B1,B2,B3,B4	T2,T3,B1,B2,B3,B4	X	X	T2,T3,B1,B2,B3,B4	X
8	Aktivitas Sosial di Dalam Panti Lainnya YTDL	X	X	X	X	X	X	X	X	X	X	X	X	T2,T3,B2,B3,B4	X		T2,T3,B1,B2,B3,B4		I	I	I	I	T2,T3,B1,B2,B3,B4	T2,T3,B1,B2,B3,B4	T2,T3,B1,B2,B3,B4	X	X	T2,T3,B1,B2,B3,B4	X

NO	ZONA		Lindung							Budidaya																			
	SUBZONA	KEGIATAN	Badan Air	Perlindungan Setempat	Taman Kota	Taman Kecamatan	Taman Kelurahan	Taman RW	Pemukaman	Jalur Hijau	Badan jalan	Tanaman Pangan	Perkebunan	Pembangkitan Tenaga Listrik	Kawasan Peruntukan Industri	Pariwisata	Perumah Kepadatan Tinggi	Perumah Kepadatan Sedang	SPU Skala Kota	SPU Skala Kecamatan	SPU Skala Kelurahan	SPU Skala RW	Perdagangan dan Jasa Skala Kota	Perdagangan dan Jasa Skala WP	Perdagangan dan Jasa Skala SWP	Perkantoran	Instalasi Pengolahan Air Minum (IPAM)	Transportasi	Pertahanan dan keamanan
			BA	PS	RTH-2	RTH-3	RTH-4	RTH-5	RTH-7	RTH-8	BJ	P-1	P-3	PTL	KPI	W	R-2	R-3	SPU-1	SPU-2	SPU-3	SPU-4	K-1	K-2	K-3	KT	PL-3	TR	HK
88	Aktivitas Sosial Tanpa Akomodasi																												
	Aktivitas Sosial Tanpa Akomodasi untuk Lanjut Usia dan Penyandang Disabilitas																												
	Aktivitas Sosial Tanpa Akomodasi untuk Lanjut Usia dan Penyandang Disabilitas																												
1	Aktivitas Sosial Pemerintah Tanpa Akomodasi untuk Lanjut Usia dan Penyandang Disabilitas		X	X	X	X	X	X	X	X	X	X	X	X	T2,T3,B2,B3,B4	X	T2,T3,B1,B2,B3,B4	T2,T3,B1,B2,B3,B4	I	I	I	I	T2,T3,B1,B2,B3,B4	T2,T3,B1,B2,B3,B4	T2,T3,B1,B2,B3,B4	X	X	T2,T3,B1,B2,B3,B4	X
2	Aktivitas Sosial Swasta Tanpa Akomodasi untuk Lanjut Usia dan Penyandang Disabilitas		X	X	X	X	X	X	X	X	X	X	X	X	T2,T3,B2,B3,B4	X	T2,T3,B1,B2,B3,B4	T2,T3,B1,B2,B3,B4	I	I	I	I	T2,T3,B1,B2,B3,B4	T2,T3,B1,B2,B3,B4	T2,T3,B1,B2,B3,B4	X	X	T2,T3,B1,B2,B3,B4	X
	Aktivitas Sosial Tanpa Akomodasi Lainnya																												
	Aktivitas Sosial Pengumpulan Dana																												
1	Aktivitas Sosial Pengumpulan Dana Keislaman		X	X	X	X	X	X	X	X	X	X	X	X	T2,T3,B2,B3,B4	T2,T3,B2,B3,B4	T2,T3,B1,B2,B3,B4	T2,T3,B1,B2,B3,B4	I	I	I	I	I	I	I	X	X	I	X

NO	ZONA		Lindung							Budidaya																			
	SUBZONA	KEGIATAN	Badan Air	Perlindungan Setempat	Taman Kota	Taman Kecamatan	Taman Kelurahan	Taman RW	Pemukaman	Jalur Hijau	Badan jalan	Tanaman Pangan	Perkebunan	Pembangkitan Tenaga Listrik	Kawasan Peruntukan Industri	Pariwisata	Perumah Kepadatan Tinggi	Perumah Kepadatan Sedang	SPU Skala Kota	SPU Skala Kecamatan	SPU Skala Kelurahan	SPU Skala RW	Perdagangan dan Jasa Skala Kota	Perdagangan dan Jasa Skala WP	Perdagangan dan Jasa Skala SWP	Perkantoran	Instalasi Pengolahan Air Minum (IPAM)	Transportasi	Pertahanan dan keamanan
			BA	PS	RTH-2	RTH-3	RTH-4	RTH-5	RTH-7	RTH-8	BJ	P-1	P-3	PTL	KPI	W	R-2	R-3	SPU-1	SPU-2	SPU-3	SPU-4	K-1	K-2	K-3	KT	PL-3	TR	HK
2	Aktivitas Sosial Pengumpulan Dana Lainnya		X	X	X	X	X	X	X	X	X	X	X	X	T2,T3,B2,B3,B4	T2,T3,B2,B3,B4	T2,T3,B1,B2,B3,B4	T2,T3,B1,B2,B3,B4	I	I	I	I	I	I	I	X	X	I	X
	Aktivitas Sosial Tanpa Akomodasi Lainnya YTDL																												
1	Aktivitas Sosial Pemerintah Tanpa Akomodsi YTDL		X	X	X	X	X	X	X	X	X	X	X	X	T2,T3,B2,B3,B4	X	T2,T3,B1,B2,B3,B4	T2,T3,B1,B2,B3,B4	I	I	I	I	I	I	I	X	X	I	X
2	Aktivitas Sosial Swasta Tanpa Akomodasi Lainnya YTDL		X	X	X	X	X	X	X	X	X	X	X	X	T2,T3,B2,B3,B4	X	T2,T3,B1,B2,B3,B4	T2,T3,B1,B2,B3,B4	I	I	I	I	I	I	I	X	X	I	X
R	KESENIAN, HIBURAN, DAN REKREASI																												
90	Aktivitas Hiburan, Kesenian dan Kreativitas																												
	Aktivitas Hiburan, Kesenian dan Kreativitas																												
	Aktivitas Seni Pertunjukan																												
1	Aktivitas Seni Pertunjukan		X	T2,T3,B4	X	X	X	X	X	X	X	X	X	X	T2,T3	T2,T3	T1	T1	I	I	I	I	I	I	I	T2,T3,B4	X	I	X



NO	ZONA		Lindung							Budidaya																			
	SUBZONA	KEGIATAN	Badan Air	Perlindungan Setempat	Taman Kota	Taman Kecamatan	Taman Kelurahan	Taman RW	Pemukaman	Jalur Hijau	Badan jalan	Tanaman Pangan	Perkebunan	Pembangkitan Tenaga Listrik	Kawasan Peruntukan Industri	Pariwisata	Perumah Kepadatan Tinggi	Perumah Kepadatan Sedang	SPU Skala Kota	SPU Skala Kecamatan	SPU Skala Kelurahan	SPU Skala RW	Perdagangan dan Jasa Skala Kota	Perdagangan dan Jasa Skala WP	Perdagangan dan Jasa Skala SWP	Perkantoran	Instalasi Pengolahan Air Minum (IPAM)	Transportasi	Pertahanan dan keamanan
			BA	PS	RTH-2	RTH-3	RTH-4	RTH-5	RTH-7	RTH-8	BJ	P-1	P-3	PTL	KPI	W	R-2	R-3	SPU-1	SPU-2	SPU-3	SPU-4	K-1	K-2	K-3	KT	PL-3	TR	HK
2	Aktivitas Penunjang Seni Pertunjukan		X	T2,T3,B4	X	X	X	X	X	X	X	X	X	X	T2,T3	T2,T3	T1	T1	I	I	I	I	I	I	I	T2,T3,B4	X	I	X
	Aktivitas Pekerja Kreatif dan Pekerja Seni																												
1	Pelaku Kreatif Seni Pertunjukan		X	T2,T3,B4	X	X	X	X	X	X	X	X	X	X	T2,T3	T2,T3	T1	T1	I	I	I	I	I	I	I	X	X	I	X
2	Pelaku Kreatif Seni Musik		X	T2,T3,B4	X	X	X	X	X	X	X	X	X	X	T2,T3	T2,T3	T1	T1	I	I	I	I	I	I	I	X	X	I	X
3	Aktivitas Pelaku Kreatif Seni Rupa		X	T2,T3,B4	X	X	X	X	X	X	X	X	X	X	T2,T3	T2,T3	T1	T1	I	I	I	I	I	I	I	X	X	I	X
4	Aktivitas Penulis dan Pekerja Sastra		X	T2,T3,B4	X	X	X	X	X	X	X	X	X	X	T2,T3	T2,T3	T1	T1	I	I	I	I	I	I	I	X	X	I	X
5	Jurnalis Berita Independen		X	T2,T3,B4	X	X	X	X	X	X	X	X	X	X	T2,T3	T2,T3	T1	T1	I	I	I	I	I	I	I	X	X	I	X
6	Aktivitas Pekerja Seni dan Pekerja Kreatif Lainnya		X	T2,T3,B4	X	X	X	X	X	X	X	X	X	X	T2,T3	T2,T3	T1	T1	I	I	I	I	I	I	I	X	X	I	X
	Aktivitas Impresariat Bidang Seni dan Festival Seni																												

NO	ZONA		Lindung							Budidaya																			
	SUBZONA	KEGIATAN	Badan Air	Perlindungan Setempat	Taman Kota	Taman Kecamatan	Taman Kelurahan	Taman RW	Pemukaman	Jalur Hijau	Badan jalan	Tanaman Pangan	Perkebunan	Pembangkitan Tenaga Listrik	Kawasan Peruntukan Industri	Pariwisata	Perumah Kepadatan Tinggi	Perumah Kepadatan Sedang	SPU Skala Kota	SPU Skala Kecamatan	SPU Skala Kelurahan	SPU Skala RW	Perdagangan dan Jasa Skala Kota	Perdagangan dan Jasa Skala WP	Perdagangan dan Jasa Skala SWP	Perkantoran	Instalasi Pengolahan Air Minum (IPAM)	Transportasi	Pertahanan dan keamanan
			BA	PS	RTH-2	RTH-3	RTH-4	RTH-5	RTH-7	RTH-8	BJ	P-1	P-3	PTL	KPI	W	R-2	R-3	SPU-1	SPU-2	SPU-3	SPU-4	K-1	K-2	K-3	KT	PL-3	TR	HK
1	Aktivitas Impresariat Bidang Seni dan Festival Seni		X	T2,T3,B4	X	X	X	X	X	X	X	X	X	X	T2,T3	T2,T3	T1	T1	I	I	I	I	I	I	I	X	X	I	X
	Aktivitas Operasional Fasilitas Seni																												
1	Aktivitas Operasional Fasilitas Seni		X	T2,T3,B4	X	X	X	X	X	X	X	X	X	X	T2,T3	T2,T3	T1	T1	B1,B4	B1,B4	B1,B4	B1,B4	I	I	I	T2,T3,B4	X	I	X
	Aktivitas Hiburan, Seni dan Kreativitas Lainnya																												
1	Aktivitas Hiburan, Seni dan Kreativitas Lainnya		X	T2,T3,B4	X	X	X	X	X	X	X	X	X	X	T2,T3	T2,T3	T1	T1	B1,B4	B1,B4	B1,B4	B1,B4	I	I	I	T2,T3,B4	X	I	X
91	Perpustakaan, Arsip, Museum dan Kegiatan Kebudayaan Lainnya																												
	Perpustakaan, Arsip, Museum dan Kegiatan Kebudayaan Lainnya																												
	Perpustakaan dan Arsip																												
1	Perpustakaan dan Arsip Pemerintah		X	X	X	X	X	X	X	X	X	X	X	X	T2,T3,B2,B3,B4	T2,T3	T2,T3,B1,B2,B3,B4	T2,T3,B1,B2,B3,B4	T2,T3,B1,B2,B3,B4	T2,T3,B1,B2,B3,B4	T2,T3,B1,B2,B3,B4	T2,T3,B1,B2,B3,B4	T2,T3,B1,B2,B3,B4	T2,T3,B1,B2,B3,B4	T2,T3,B1,B2,B3,B4	T2,T3,B4	X	T2,T3,B1,B2,B3,B4	X

NO	ZONA		Lindung							Budidaya																			
	SUBZONA	KEGIATAN	Badan Air	Perlindungan Setempat	Taman Kota	Taman Kecamatan	Taman Kelurahan	Taman RW	Pemukaman	Jalur Hijau	Badan jalan	Tanaman Pangan	Perkebunan	Pembangkitan Tenaga Listrik	Kawasan Peruntukan Industri	Pariwisata	Perumah Kepadatan Tinggi	Perumah Kepadatan Sedang	SPU Skala Kota	SPU Skala Kecamatan	SPU Skala Kelurahan	SPU Skala RW	Perdagangan dan Jasa Skala Kota	Perdagangan dan Jasa Skala WP	Perdagangan dan Jasa Skala SWP	Perkantoran	Instalasi Pengolahan Air Minum (IPAM)	Transportasi	Pertahanan dan keamanan
			BA	PS	RTH-2	RTH-3	RTH-4	RTH-5	RTH-7	RTH-8	BJ	P-1	P-3	PTL	KPI	W	R-2	R-3	SPU-1	SPU-2	SPU-3	SPU-4	K-1	K-2	K-3	KT	PL-3	TR	HK
2	Perpustakaan dan Arsip Swasta		X	X	X	X	X	X	X	X	X	X	X	X	T2,T3,B2,B3,B4	T2,T3,B1,B2,B3,B4	T2,T3,B1,B2,B3,B4	T2,T3,B1,B2,B3,B4	T2,T3,B1,B2,B3,B4	T2,T3,B1,B2,B3,B4	T2,T3,B1,B2,B3,B4	T2,T3,B1,B2,B3,B4	T2,T3,B1,B2,B3,B4	T2,T3,B1,B2,B3,B4	T2,T3,B1,B2,B3,B4	X	X	T2,T3,B1,B2,B3,B4	X
	Museum dan Operasional Bangunan dan Situs Bersejarah																												
1	Museum yang Dikelola Pemerintah		X	X	X	X	X	X	X	X	X	X	X	X	T2,T3,B2,B3,B4	T2,T3	T2,T3,B1,B2,B3,B4	T2,T3,B1,B2,B3,B4	T2,T3,B1,B2,B3,B4	T2,T3,B1,B2,B3,B4	T2,T3,B1,B2,B3,B4	T2,T3,B1,B2,B3,B4	T2,T3,B1,B2,B3,B4	T2,T3,B1,B2,B3,B4	T2,T3,B1,B2,B3,B4	X	X	T2,T3,B1,B2,B3,B4	X
2	Museum yang Dikelola Swasta		X	X	X	X	X	X	X	X	X	X	X	X	T2,T3,B2,B3,B4	T2,T3,B1,B2,B3,B4	T2,T3,B1,B2,B3,B4	T2,T3,B1,B2,B3,B4	T2,T3,B1,B2,B3,B4	T2,T3,B1,B2,B3,B4	T2,T3,B1,B2,B3,B4	T2,T3,B1,B2,B3,B4	T2,T3,B1,B2,B3,B4	T2,T3,B1,B2,B3,B4	T2,T3,B1,B2,B3,B4	X	X	T2,T3,B1,B2,B3,B4	X
3	Peninggalan Sejarah/Cagar Budaya yang Dikelola Pemerintah		X	X	X	X	X	X	X	X	X	X	X	X	T2,T3,B2,B3,B4	T2,T3	T2,T3,B1,B2,B3,B4	T2,T3,B1,B2,B3,B4	T2,T3,B1,B2,B3,B4	T2,T3,B1,B2,B3,B4	T2,T3,B1,B2,B3,B4	T2,T3,B1,B2,B3,B4	T2,T3,B1,B2,B3,B4	T2,T3,B1,B2,B3,B4	T2,T3,B1,B2,B3,B4	X	X	T2,T3,B1,B2,B3,B4	X
4	Peninggalan Sejarah/Cagar Budaya yang Dikelola Swasta		X	X	X	X	X	X	X	X	X	X	X	X	T2,T3,B2,B3,B4	T2,T3,B1,B2,B3,B4	T2,T3,B1,B2,B3,B4	T2,T3,B1,B2,B3,B4	T2,T3,B1,B2,B3,B4	T2,T3,B1,B2,B3,B4	T2,T3,B1,B2,B3,B4	T2,T3,B1,B2,B3,B4	T2,T3,B1,B2,B3,B4	T2,T3,B1,B2,B3,B4	T2,T3,B1,B2,B3,B4	X	X	T2,T3,B1,B2,B3,B4	X
5	Taman Budaya		X	X	X	X	X	X	X	X	X	X	X	X	T2,T3,B2,B3,B4	T2,T3	T2,T3,B1,B2,B3,B4	T2,T3,B1,B2,B3,B4	T2,T3,B1,B2,B3,B4	T2,T3,B1,B2,B3,B4	T2,T3,B1,B2,B3,B4	T2,T3,B1,B2,B3,B4	T2,T3,B1,B2,B3,B4	T2,T3,B1,B2,B3,B4	T2,T3,B1,B2,B3,B4	X	X	T2,T3,B1,B2,B3,B4	X
6	Wisata Budaya Lainnya		X	X	X	X	X	X	X	X	X	X	X	X	T2,T3,B2,B3,B4	T2,T3,B1,B2,B3,B4	T2,T3,B1,B2,B3,B4	T2,T3,B1,B2,B3,B4	T2,T3,B1,B2,B3,B4	T2,T3,B1,B2,B3,B4	T2,T3,B1,B2,B3,B4	T2,T3,B1,B2,B3,B4	T2,T3,B1,B2,B3,B4	T2,T3,B1,B2,B3,B4	T2,T3,B1,B2,B3,B4	X	X	T2,T3,B1,B2,B3,B4	X
	Aktivitas Kebun Binatang, Taman Botani dan Cadangan Alam																												

NO	ZONA		Lindung							Budidaya																			
	SUBZONA	KEGIATAN	Badan Air	Perlindungan Setempat	Taman Kota	Taman Kecamatan	Taman Kelurahan	Taman RW	Pemukaman	Jalur Hijau	Badan jalan	Tanaman Pangan	Perkebunan	Pembangkitan Tenaga Listrik	Kawasan Peruntukan Industri	Pariwisata	Perumah Kepadatan Tinggi	Perumah Kepadatan Sedang	SPU Skala Kota	SPU Skala Kecamatan	SPU Skala Kelurahan	SPU Skala RW	Perdagangan dan Jasa Skala Kota	Perdagangan dan Jasa Skala WP	Perdagangan dan Jasa Skala SWP	Perkantoran	Instalasi Pengolahan Air Minum (IPAM)	Transportasi	Pertahanan dan keamanan
			BA	PS	RTH-2	RTH-3	RTH-4	RTH-5	RTH-7	RTH-8	BJ	P-1	P-3	PTL	KPI	W	R-2	R-3	SPU-1	SPU-2	SPU-3	SPU-4	K-1	K-2	K-3	KT	PL-3	TR	HK
1	Taman Konservasi di Luar Habitat Alami (Ex-Situ)		X	X	X	X	X	X	X	X	X	X	X	X	T2,T3,B2,B3,B4	T2,T3,B1,B2,B3,B4	T2,T3,B1,B2,B3,B4	T2,T3,B1,B2,B3,B4	T2,T3,B1,B2,B3,B4	T2,T3,B1,B2,B3,B4	T2,T3,B1,B2,B3,B4	T2,T3,B1,B2,B3,B4	T2,T3,B1,B2,B3,B4	T2,T3,B1,B2,B3,B4	X	X	T2,T3,B1,B2,B3,B4	X	
2	Taman Nasional		X	X	X	X	X	X	X	X	X	X	X	X	T2,T3,B2,B3,B4	X	X	X	X	X	X	X	X	X	X	X	X	X	X
3	Taman Hutan Raya		X	X	X	X	X	X	X	X	X	X	X	X	T2,T3,B2,B3,B4	X	X	X	X	X	X	X	X	X	X	X	X	X	X
4	Taman Wisata Alam		X	X	X	X	X	X	X	X	X	X	X	X	T2,T3,B2,B3,B4	X	X	X	X	X	X	X	X	X	X	X	X	X	X
5	Suaka Margasatwa		X	X	X	X	X	X	X	X	X	X	X	X	T2,T3,B2,B3,B4	X	X	X	X	X	X	X	X	X	X	X	X	X	X
6	Taman Laut		X	X	X	X	X	X	X	X	X	X	X	X	T2,T3,B2,B3,B4	X	X	X	X	X	X	X	X	X	X	X	X	X	X
7	Kawasan Buru		X	X	X	X	X	X	X	X	X	X	X	X	T2,T3,B2,B3,B4	X	X	X	X	X	X	X	X	X	X	X	X	X	X
8	Hutan Lindung		X	X	X	X	X	X	X	X	X	X	X	X	X	X	X	X	X	X	X	X	X	X	X	X	X	X	X
9	Aktivitas Kawasan Alam Lainnya		X	X	X	X	X	X	X	X	X	X	X	X	T2,T3,B2,B3,B4	X	T2,T3,B1,B2,B3,B4	T2,T3,B1,B2,B3,B4	T2,T3,B1,B2,B3,B4	T2,T3,B1,B2,B3,B4	T2,T3,B1,B2,B3,B4	T2,T3,B1,B2,B3,B4	T2,T3,B1,B2,B3,B4	T2,T3,B1,B2,B3,B4	X	X	T2,T3,B1,B2,B3,B4	X	

NO	ZONA		Lindung							Budidaya																			
	SUBZONA	KEGIATAN	Badan Air	Perlindungan Setempat	Taman Kota	Taman Kecamatan	Taman Kelurahan	Taman RW	Pemukaman	Jalur Hijau	Badan jalan	Tanaman Pangan	Perkebunan	Pembangkitan Tenaga Listrik	Kawasan Peruntukan Industri	Pariwisata	Perumah Kepadatan Tinggi	Perumah Kepadatan Sedang	SPU Skala Kota	SPU Skala Kecamatan	SPU Skala Kelurahan	SPU Skala RW	Perdagangan dan Jasa Skala Kota	Perdagangan dan Jasa Skala WP	Perdagangan dan Jasa Skala SWP	Perkantoran	Instalasi Pengolahan Air Minum (IPAM)	Transportasi	Pertahanan dan keamanan
			BA	PS	RTH-2	RTH-3	RTH-4	RTH-5	RTH-7	RTH-8	BJ	P-1	P-3	PTL	KPI	W	R-2	R-3	SPU-1	SPU-2	SPU-3	SPU-4	K-1	K-2	K-3	KT	PL-3	TR	HK
92	Aktivitas Perjudian dan Pertaruhan																												
	Aktivitas Perjudian dan Pertaruhan																												
	Aktivitas Perjudian dan Pertaruhan																												
1	Aktivitas Perjudian dan Pertaruhan		X	X	X	X	X	X	X	X	X		X		X	X	X	X	X	X	X	X	X	X	X	X	X	X	X
93	Aktivitas Olahraga dan Rekreasi Lainnya																												
	Aktivitas Olahraga																												
	Pengelolaan Fasilitas Olahraga																												
1	Fasilitas Stadion		X	X	X	X	X	X	X	X	X	X	X	T2,T3,B2,B3,B4	X	T2,T3,B1,B2,B3,B4	T2,T3,B1,B2,B3,B4	T2,T3,B1,B2,B3,B4	T2,T3,B1,B2,B3,B4	T2,T3,B1,B2,B3,B4	T2,T3,B1,B2,B3,B4	T2,T3,B1,B2,B3,B4	T2,T3,B1,B2,B3,B4	T2,T3,B1,B2,B3,B4	T2,T3,B1,B2,B3,B4	X	X	T2,T3,B1,B2,B3,B4	X
2	Fasilitas Sirkuit		X	X	X	X	X	X	X	X	X	X	X	T2,T3,B2,B3,B4	X	T2,T3,B1,B2,B3,B4	T2,T3,B1,B2,B3,B4	T2,T3,B1,B2,B3,B4	T2,T3,B1,B2,B3,B4	T2,T3,B1,B2,B3,B4	T2,T3,B1,B2,B3,B4	T2,T3,B1,B2,B3,B4	T2,T3,B1,B2,B3,B4	T2,T3,B1,B2,B3,B4	T2,T3,B1,B2,B3,B4	X	X	T2,T3,B1,B2,B3,B4	X

NO	ZONA		Lindung							Budidaya																			
	SUBZONA	KEGIATAN	Badan Air	Perlindungan Setempat	Taman Kota	Taman Kecamatan	Taman Kelurahan	Taman RW	Pemukaman	Jalur Hijau	Badan jalan	Tanaman Pangan	Perkebunan	Pembangkitan Tenaga Listrik	Kawasan Peruntukan Industri	Pariwisata	Perumah Kepadatan Tinggi	Perumah Kepadatan Sedang	SPU Skala Kota	SPU Skala Kecamatan	SPU Skala Kelurahan	SPU Skala RW	Perdagangan dan Jasa Skala Kota	Perdagangan dan Jasa Skala WP	Perdagangan dan Jasa Skala SWP	Perkantoran	Instalasi Pengolahan Air Minum (IPAM)	Transportasi	Pertahanan dan keamanan
			BA	PS	RTH-2	RTH-3	RTH-4	RTH-5	RTH-7	RTH-8	BJ	P-1	P-3	PTL	KPI	W	R-2	R-3	SPU-1	SPU-2	SPU-3	SPU-4	K-1	K-2	K-3	KT	PL-3	TR	HK
3	Fasilitas Gelanggang/Arena		X	X	X	X	X	X	X	X	X	X	X	X	T2,T3,B2,B3,B4	X	T2,T3,B1,B2,B3,B4	T2,T3,B1,B2,B3,B4	T2,T3,B1,B2,B3,B4	T2,T3,B1,B2,B3,B4	T2,T3,B1,B2,B3,B4	T2,T3,B1,B2,B3,B4	T2,T3,B1,B2,B3,B4	T2,T3,B1,B2,B3,B4	T2,T3,B1,B2,B3,B4	X	X	T2,T3,B1,B2,B3,B4	X
4	Fasilitas Lapangan		X	T2,B2,B4	T2,B2,B4	T2,B2,B4	T2,B2,B4	T2,B2,B4	X	X	X	X	X	X	T2,T3,B2,B3,B4	X	T2,T3,B1,B2,B3,B4	T2,T3,B1,B2,B3,B4	T2,T3,B1,B2,B3,B4	T2,T3,B1,B2,B3,B4	T2,T3,B1,B2,B3,B4	T2,T3,B1,B2,B3,B4	T2,T3,B1,B2,B3,B4	T2,T3,B1,B2,B3,B4	T2,T3,B1,B2,B3,B4	X	X	T2,T3,B1,B2,B3,B4	X
5	Fasilitas Olahraga Beladiri		X	T2,B2,B4	T2,B2,B4	T2,B2,B4	T2,B2,B4	T2,B2,B4	X	X	X	X	X	X	T2,T3,B2,B3,B4	T2,T3,B1,B2,B3,B4	T2,T3,B1,B2,B3,B4	T2,T3,B1,B2,B3,B4	T2,T3,B1,B2,B3,B4	T2,T3,B1,B2,B3,B4	T2,T3,B1,B2,B3,B4	T2,T3,B1,B2,B3,B4	T2,T3,B1,B2,B3,B4	T2,T3,B1,B2,B3,B4	T2,T3,B1,B2,B3,B4	X	X	T2,T3,B1,B2,B3,B4	X
6	Fasilitas Pusat Kebugaran/Fitness Center		X	X	X	X	X	X	X	X	X	X	X	X	T2,T3,B2,B3,B4	X	T2,T3,B1,B2,B3,B4	T2,T3,B1,B2,B3,B4	T2,T3,B1,B2,B3,B4	T2,T3,B1,B2,B3,B4	T2,T3,B1,B2,B3,B4	T2,T3,B1,B2,B3,B4	T2,T3,B1,B2,B3,B4	T2,T3,B1,B2,B3,B4	T2,T3,B1,B2,B3,B4	X	X	T2,T3,B1,B2,B3,B4	X
7	Pengelolaan Fasilitas Olahraga Lainnya		X	T2,B2,B4	T2,B2,B4	T2,B2,B4	T2,B2,B4	T2,B2,B4	X	X	X	X	X	X	T2,T3,B2,B3,B4	X	T2,T3,B1,B2,B3,B4	T2,T3,B1,B2,B3,B4	T2,T3,B1,B2,B3,B4	T2,T3,B1,B2,B3,B4	T2,T3,B1,B2,B3,B4	T2,T3,B1,B2,B3,B4	T2,T3,B1,B2,B3,B4	T2,T3,B1,B2,B3,B4	T2,T3,B1,B2,B3,B4	X	X	T2,T3,B1,B2,B3,B4	X
	Aktivitas Klub Olahraga																												
1	Klub Sepak Bola		X	X	X	X	X	X	X	X	X	X	X	X	T2,T3,B2,B3,B4	X	T2,T3,B1,B2,B3,B4	T2,T3,B1,B2,B3,B4	T2,T3,B1,B2,B3,B4	T2,T3,B1,B2,B3,B4	T2,T3,B1,B2,B3,B4	T2,T3,B1,B2,B3,B4	T2,T3,B1,B2,B3,B4	T2,T3,B1,B2,B3,B4	T2,T3,B1,B2,B3,B4	X	X	T2,T3,B1,B2,B3,B4	X
2	Klub Golf		X	X	X	X	X	X	X	X	X	X	X	X	T2,T3,B2,B3,B4	X	T2,T3,B1,B2,B3,B4	T2,T3,B1,B2,B3,B4	T2,T3,B1,B2,B3,B4	T2,T3,B1,B2,B3,B4	T2,T3,B1,B2,B3,B4	T2,T3,B1,B2,B3,B4	T2,T3,B1,B2,B3,B4	T2,T3,B1,B2,B3,B4	T2,T3,B1,B2,B3,B4	X	X	T2,T3,B1,B2,B3,B4	X
3	Klub Renang		X	X	X	X	X	X	X	X	X	X	X	X	T2,T3,B2,B3,B4	X	T2,T3,B1,B2,B3,B4	T2,T3,B1,B2,B3,B4	T2,T3,B1,B2,B3,B4	T2,T3,B1,B2,B3,B4	T2,T3,B1,B2,B3,B4	T2,T3,B1,B2,B3,B4	T2,T3,B1,B2,B3,B4	T2,T3,B1,B2,B3,B4	T2,T3,B1,B2,B3,B4	X	X	T2,T3,B1,B2,B3,B4	X

NO	ZONA		Lindung							Budidaya																			
	SUBZONA	KEGIATAN	Badan Air	Perlindungan Setempat	Taman Kota	Taman Kecamatan	Taman Kelurahan	Taman RW	Pemukaman	Jalur Hijau	Badan jalan	Tanaman Pangan	Perkebunan	Pembangkitan Tenaga Listrik	Kawasan Peruntukan Industri	Pariwisata	Perumah Kepadatan Tinggi	Perumah Kepadatan Sedang	SPU Skala Kota	SPU Skala Kecamatan	SPU Skala Kelurahan	SPU Skala RW	Perdagangan dan Jasa Skala Kota	Perdagangan dan Jasa Skala WP	Perdagangan dan Jasa Skala SWP	Perkantoran	Instalasi Pengolahan Air Minum (IPAM)	Transportasi	Pertahanan dan keamanan
			BA	PS	RTH-2	RTH-3	RTH-4	RTH-5	RTH-7	RTH-8	BJ	P-1	P-3	PTL	KPI	W	R-2	R-3	SPU-1	SPU-2	SPU-3	SPU-4	K-1	K-2	K-3	KT	PL-3	TR	HK
4	Klub Tenis Lapangan		X	X	X	X	X	X	X	X	X	X	X	X	T2,T3,B2,B3,B4	X	T2,T3,B1,B2,B3,B4	T2,T3,B1,B2,B3,B4	T2,T3,B1,B2,B3,B4	T2,T3,B1,B2,B3,B4	T2,T3,B1,B2,B3,B4	T2,T3,B1,B2,B3,B4	T2,T3,B1,B2,B3,B4	T2,T3,B1,B2,B3,B4	T2,T3,B1,B2,B3,B4	X	X	T2,T3,B1,B2,B3,B4	X
5	Klub Tinju		X	X	X	X	X	X	X	X	X	X	X	X	T2,T3,B2,B3,B4	X	T2,T3,B1,B2,B3,B4	T2,T3,B1,B2,B3,B4	T2,T3,B1,B2,B3,B4	T2,T3,B1,B2,B3,B4	T2,T3,B1,B2,B3,B4	T2,T3,B1,B2,B3,B4	T2,T3,B1,B2,B3,B4	T2,T3,B1,B2,B3,B4	T2,T3,B1,B2,B3,B4	X	X	T2,T3,B1,B2,B3,B4	X
6	Klub Bela Diri		X	X	X	X	X	X	X	X	X	X	X	X	T2,T3,B2,B3,B4	T2,T3,B1,B2,B3,B4	T2,T3,B1,B2,B3,B4	T2,T3,B1,B2,B3,B4	T2,T3,B1,B2,B3,B4	T2,T3,B1,B2,B3,B4	T2,T3,B1,B2,B3,B4	T2,T3,B1,B2,B3,B4	T2,T3,B1,B2,B3,B4	T2,T3,B1,B2,B3,B4	T2,T3,B1,B2,B3,B4	X	X	T2,T3,B1,B2,B3,B4	X
7	Klub Kebugaran/Fitness dan Binaraga		X	X	X	X	X	X	X	X	X	X	X	X	T2,T3,B2,B3,B4	X	T2,T3,B1,B2,B3,B4	T2,T3,B1,B2,B3,B4	T2,T3,B1,B2,B3,B4	T2,T3,B1,B2,B3,B4	T2,T3,B1,B2,B3,B4	T2,T3,B1,B2,B3,B4	T2,T3,B1,B2,B3,B4	T2,T3,B1,B2,B3,B4	T2,T3,B1,B2,B3,B4	X	X	T2,T3,B1,B2,B3,B4	X
8	Klub Bowling		X	X	X	X	X	X	X	X	X	X	X	X	T2,T3,B2,B3,B4	X	T2,T3,B1,B2,B3,B4	T2,T3,B1,B2,B3,B4	T2,T3,B1,B2,B3,B4	T2,T3,B1,B2,B3,B4	T2,T3,B1,B2,B3,B4	T2,T3,B1,B2,B3,B4	T2,T3,B1,B2,B3,B4	T2,T3,B1,B2,B3,B4	T2,T3,B1,B2,B3,B4	X	X	T2,T3,B1,B2,B3,B4	X
9	Klub Olahraga Lainnya		X	X	X	X	X	X	X	X	X	X	X	X	T2,T3,B2,B3,B4	X	T2,T3,B1,B2,B3,B4	T2,T3,B1,B2,B3,B4	T2,T3,B1,B2,B3,B4	T2,T3,B1,B2,B3,B4	T2,T3,B1,B2,B3,B4	T2,T3,B1,B2,B3,B4	T2,T3,B1,B2,B3,B4	T2,T3,B1,B2,B3,B4	T2,T3,B1,B2,B3,B4	X	X	T2,T3,B1,B2,B3,B4	X
	Aktivitas Lainnya yang Berkaitan dengan Olahraga																												
1	Promotor Kegiatan Olahraga		X	X	X	X	X	X	X	X	X	X	X	X	T2,T3,B2,B3,B4	X	T2,T3,B1,B2,B3,B4	T2,T3,B1,B2,B3,B4	T2,T3,B1,B2,B3,B4	T2,T3,B1,B2,B3,B4	T2,T3,B1,B2,B3,B4	T2,T3,B1,B2,B3,B4	T2,T3,B1,B2,B3,B4	T2,T3,B1,B2,B3,B4	T2,T3,B1,B2,B3,B4	X	X	T2,T3,B1,B2,B3,B4	X
2	Olahragawan, Juri dan Wasit Profesional		X	X	X	X	X	X	X	X	X	X	X	X	T2,T3,B2,B3,B4	X	T2,T3,B1,B2,B3,B4	T2,T3,B1,B2,B3,B4	T2,T3,B1,B2,B3,B4	T2,T3,B1,B2,B3,B4	T2,T3,B1,B2,B3,B4	T2,T3,B1,B2,B3,B4	T2,T3,B1,B2,B3,B4	T2,T3,B1,B2,B3,B4	T2,T3,B1,B2,B3,B4	X	X	T2,T3,B1,B2,B3,B4	X

NO	ZONA		Lindung							Budidaya																			
	SUBZONA	KEGIATAN	Badan Air	Perlindungan Setempat	Taman Kota	Taman Kecamatan	Taman Kelurahan	Taman RW	Pemukaman	Jalur Hijau	Badan jalan	Tanaman Pangan	Perkebunan	Pembangkitan Tenaga Listrik	Kawasan Peruntukan Industri	Pariwisata	Perumah Kepadatan Tinggi	Perumah Kepadatan Sedang	SPU Skala Kota	SPU Skala Kecamatan	SPU Skala Kelurahan	SPU Skala RW	Perdagangan dan Jasa Skala Kota	Perdagangan dan Jasa Skala WP	Perdagangan dan Jasa Skala SWP	Perkantoran	Instalasi Pengolahan Air Minum (IPAM)	Transportasi	Pertahanan dan keamanan
			BA	PS	RTH-2	RTH-3	RTH-4	RTH-5	RTH-7	RTH-8	BJ	P-1	P-3	PTL	KPI	W	R-2	R-3	SPU-1	SPU-2	SPU-3	SPU-4	K-1	K-2	K-3	KT	PL-3	TR	HK
3	Aktivitas Perburuan		X	X	X	X	X	X	X	X	X	X	X	X	T2,T3,B2,B3,B4	X	T2,T3,B1,B2,B3,B4	T2,T3,B1,B2,B3,B4	T2,T3,B1,B2,B3,B4	T2,T3,B1,B2,B3,B4	T2,T3,B1,B2,B3,B4	T2,T3,B1,B2,B3,B4	T2,T3,B1,B2,B3,B4	T2,T3,B1,B2,B3,B4	T2,T3,B1,B2,B3,B4	X	X	T2,T3,B1,B2,B3,B4	X
4	Badan Regulasi dan Liga Olahraga		X	X	X	X	X	X	X	X	X	X	X	X	T2,T3,B2,B3,B4	X	T2,T3,B1,B2,B3,B4	T2,T3,B1,B2,B3,B4	T2,T3,B1,B2,B3,B4	T2,T3,B1,B2,B3,B4	T2,T3,B1,B2,B3,B4	T2,T3,B1,B2,B3,B4	T2,T3,B1,B2,B3,B4	T2,T3,B1,B2,B3,B4	T2,T3,B1,B2,B3,B4	X	X	T2,T3,B1,B2,B3,B4	X
5	Aktivitas Olahraga Tradisional		X	X	X	X	X	X	X	X	X	X	X	X	T2,T3,B2,B3,B4	X	T2,T3,B1,B2,B3,B4	T2,T3,B1,B2,B3,B4	T2,T3,B1,B2,B3,B4	T2,T3,B1,B2,B3,B4	T2,T3,B1,B2,B3,B4	T2,T3,B1,B2,B3,B4	T2,T3,B1,B2,B3,B4	T2,T3,B1,B2,B3,B4	T2,T3,B1,B2,B3,B4	X	X	T2,T3,B1,B2,B3,B4	X
6	Aktivitas Lainnya yang Berkaitan dengan Olahraga		X	X	X	X	X	X	X	X	X	X	X	X	T2,T3,B2,B3,B4	X	T2,T3,B1,B2,B3,B4	T2,T3,B1,B2,B3,B4	T2,T3,B1,B2,B3,B4	T2,T3,B1,B2,B3,B4	T2,T3,B1,B2,B3,B4	T2,T3,B1,B2,B3,B4	T2,T3,B1,B2,B3,B4	T2,T3,B1,B2,B3,B4	T2,T3,B1,B2,B3,B4	X	X	T2,T3,B1,B2,B3,B4	X
	Aktivitas Rekreasi Lainnya																												
	Aktivitas Taman Bertema atau Taman Hiburan																												
1	Taman Rekreasi		X	X	2,T3,B1,2,T3,B1,B	2,T3,B1,B	2,T3,B1,B	X	X	X	X	X	T2,T3,B2,B3,B4	X	T2,T3,B2,B3,B4	T2,T3,B4	T2,T3,B1,B2,B3,B4	T2,T3,B1,B2,B3,B4	T2,T3,B1,B2,B3,B4	T2,T3,B1,B2,B3,B4	T2,T3,B1,B2,B3,B4	T2,T3,B1,B2,B3,B4	T2,T3,B1,B2,B3,B4	T2,T3,B1,B2,B3,B4	T2,T3,B1,B2,B3,B4	X	X	T2,T3,B1,B2,B3,B4	X
2	Aktivitas Taman Bertema atau Taman Hiburan Lainnya		X	X	2,T3,B1,2,T3,B1,B	2,T3,B1,B	2,T3,B1,B	X	X	X	X	X	T2,T3,B2,B3,B4	X	T2,T3,B2,B3,B4	T2,T3,B4	T2,T3,B1,B2,B3,B4	T2,T3,B1,B2,B3,B4	T2,T3,B1,B2,B3,B4	T2,T3,B1,B2,B3,B4	T2,T3,B1,B2,B3,B4	T2,T3,B1,B2,B3,B4	T2,T3,B1,B2,B3,B4	T2,T3,B1,B2,B3,B4	T2,T3,B1,B2,B3,B4	X	X	T2,T3,B1,B2,B3,B4	X
	Daya Tarik Wisata Alam																												



NO	ZONA		Lindung							Budidaya																				
	SUBZONA	KEGIATAN	Badan Air	Perlindungan Setempat	Taman Kota	Taman Kecamatan	Taman Kelurahan	Taman RW	Pemukaman	Jalur Hijau	Badan jalan	Tanaman Pangan	Perkebunan	Pembangkitan Tenaga Listrik	Kawasan Peruntukan Industri	Pariwisata	Perumah Kepadatan Tinggi	Perumah Kepadatan Sedang	SPU Skala Kota	SPU Skala Kecamatan	SPU Skala Kelurahan	SPU Skala RW	Perdagangan dan Jasa Skala Kota	Perdagangan dan Jasa Skala WP	Perdagangan dan Jasa Skala SWP	Perkantoran	Instalasi Pengolahan Air Minum (IPAM)	Transportasi	Pertahanan dan keamanan	
			BA	PS	RTH-2	RTH-3	RTH-4	RTH-5	RTH-7	RTH-8	BJ	P-1	P-3	PTL	KPI	W	R-2	R-3	SPU-1	SPU-2	SPU-3	SPU-4	K-1	K-2	K-3	KT	PL-3	TR	HK	
1	Pemandian Alam		X	X	X	X	X	X	X	X	X	X	X	X	X	X	T2,T3,B1,B2,B3,B4	T2,T3,B1,B2,B3,B4	T2,T3,B1,B2,B3,B4	T2,T3,B1,B2,B3,B4	T2,T3,B1,B2,B3,B4	T2,T3,B1,B2,B3,B4	T2,T3,B1,B2,B3,B4	T2,T3,B1,B2,B3,B4	T2,T3,B1,B2,B3,B4	X	X	T2,T3,B1,B2,B3,B4	X	
2	Wisata Gua		X	X	X	X	X	X	X	X	X	X	X	X	X	X	T2,T3,B1,B2,B3,B4	T2,T3,B1,B2,B3,B4	T2,T3,B1,B2,B3,B4	T2,T3,B1,B2,B3,B4	T2,T3,B1,B2,B3,B4	T2,T3,B1,B2,B3,B4	T2,T3,B1,B2,B3,B4	T2,T3,B1,B2,B3,B4	T2,T3,B1,B2,B3,B4	X	X	T2,T3,B1,B2,B3,B4	X	
3	Wisata Petualangan Alam		T1,B1,B4	T1,B1,B4	X	X	X	X	X	X	X	X	X	X	X	X	T2,T3,B1,B2,B3,B4	T2,T3,B1,B2,B3,B4	T2,T3,B1,B2,B3,B4	T2,T3,B1,B2,B3,B4	T2,T3,B1,B2,B3,B4	T2,T3,B1,B2,B3,B4	T2,T3,B1,B2,B3,B4	T2,T3,B1,B2,B3,B4	T2,T3,B1,B2,B3,B4	X	X	T2,T3,B1,B2,B3,B4	X	
4	Wisata Pantai		X	X	X	X	X	X	X	X	X	X	X	X	X	X	T2,T3,B1,B2,B3,B4	T2,T3,B1,B2,B3,B4	T2,T3,B1,B2,B3,B4	T2,T3,B1,B2,B3,B4	T2,T3,B1,B2,B3,B4	T2,T3,B1,B2,B3,B4	T2,T3,B1,B2,B3,B4	T2,T3,B1,B2,B3,B4	T2,T3,B1,B2,B3,B4	X	X	T2,T3,B1,B2,B3,B4	X	
5	Daya Tarik Wisata Alam Lainnya		X	X	X	X	X	X	X	X	X	X	X	X	X	X	T2,T3,B1,B2,B3,B4	T2,T3,B1,B2,B3,B4	T2,T3,B1,B2,B3,B4	T2,T3,B1,B2,B3,B4	T2,T3,B1,B2,B3,B4	T2,T3,B1,B2,B3,B4	T2,T3,B1,B2,B3,B4	T2,T3,B1,B2,B3,B4	T2,T3,B1,B2,B3,B4	X	X	T2,T3,B1,B2,B3,B4	X	
	Daya Tarik Wisata Buatan/Binaan Manusia																													
1	Wisata Agro		X	X	X	X	X	X	X	X	X	T1,T2,T3,B1,B2,B3,B4	T2,T3,B1	X	T2,T3,B1	I	T2,T3,B1,B2,B3,B4	T2,T3,B1,B2,B3,B4	T2,T3,B1,B2,B3,B4	T2,T3,B1,B2,B3,B4	T2,T3,B1,B2,B3,B4	T2,T3,B1,B2,B3,B4	T2,T3,B1,B2,B3,B4	T2,T3,B1,B2,B3,B4	T2,T3,B1,B2,B3,B4	X	X	T2,T3,B1,B2,B3,B4	X	
2	Daya Tarik Wisata Buatan/Binaan Manusia Lainnya		X	X	X	X	X	X	X	X	X	T2,T3,B1	X	T2,T3,B1	T2,T3,B4	T2,T3,B1,B2,B3,B4	T2,T3,B1,B2,B3,B4	T2,T3,B1,B2,B3,B4	T2,T3,B1,B2,B3,B4	T2,T3,B1,B2,B3,B4	T2,T3,B1,B2,B3,B4	T2,T3,B1,B2,B3,B4	T2,T3,B1,B2,B3,B4	T2,T3,B1,B2,B3,B4	T2,T3,B1,B2,B3,B4	X	X	T2,T3,B1,B2,B3,B4	X	
	Wisata Tirta																													

NO	ZONA		Lindung							Budidaya																				
	SUBZONA	KEGIATAN	Badan Air	Perlindungan Setempat	Taman Kota	Taman Kecamatan	Taman Kelurahan	Taman RW	Pemukaman	Jalur Hijau	Badan jalan	Tanaman Pangan	Perkebunan	Pembangkitan Tenaga Listrik	Kawasan Peruntukan Industri	Pariwisata	Perumah Kepadatan Tinggi	Perumah Kepadatan Sedang	SPU Skala Kota	SPU Skala Kecamatan	SPU Skala Kelurahan	SPU Skala RW	Perdagangan dan Jasa Skala Kota	Perdagangan dan Jasa Skala WP	Perdagangan dan Jasa Skala SWP	Perkantoran	Instalasi Pengolahan Air Minum (IPAM)	Transportasi	Pertahanan dan keamanan	
			BA	PS	RTH-2	RTH-3	RTH-4	RTH-5	RTH-7	RTH-8	BJ	P-1	P-3	PTL	KPI	W	R-2	R-3	SPU-1	SPU-2	SPU-3	SPU-4	K-1	K-2	K-3	KT	PL-3	TR	HK	
1	Arung Jeram		T1,B1,B4	T1,B1,B4	X	X	X	X	X	X	X	X	X	X	T2,T3,B1	X	T2,T3,B1,B2,B3,B4	T2,T3,B1,B2,B3,B4	T2,T3,B1,B2,B3,B4	T2,T3,B1,B2,B3,B4	T2,T3,B1,B2,B3,B4	T2,T3,B1,B2,B3,B4	T2,T3,B1,B2,B3,B4	T2,T3,B1,B2,B3,B4	X	X	T2,T3,B1,B2,B3,B4	X		
2	Wisata Selam		T1,B1,B4	T1,B1,B4	X	X	X	X	X	X	X	X	X	X	T2,T3,B1	X	X	X	X	X	X	X	X	X	X	X	X	X	X	X
3	Dermaga Marina		X	T2,B4	X	X	X	X	X	X	X	X	X	X	T2,T3,B1	X	X	X	X	X	X	X	X	X	X	X	X	X	X	X
4	Kolam Pemancingan		X	X	X	X	X	X	X	X	X	X	T2,T3,B1	X	T2,T3,B1	X	T2,T3,B1,B2,B3,B4	T2,T3,B1,B2,B3,B4	T2,T3,B1,B2,B3,B4	T2,T3,B1,B2,B3,B4	T2,T3,B1,B2,B3,B4	T2,T3,B1,B2,B3,B4	T2,T3,B1,B2,B3,B4	T2,T3,B1,B2,B3,B4	T2,T3,B1,B2,B3,B4	X	X	T2,T3,B1,B2,B3,B4	X	
5	Wisata Memancing		T1,B1,B4	T2,B4	X	X	X	X	X	X	X	X	T2,T3,B1	X	T2,T3,B1	X	T2,T3,B1,B2,B3,B4	T2,T3,B1,B2,B3,B4	T2,T3,B1,B2,B3,B4	T2,T3,B1,B2,B3,B4	T2,T3,B1,B2,B3,B4	T2,T3,B1,B2,B3,B4	T2,T3,B1,B2,B3,B4	T2,T3,B1,B2,B3,B4	T2,T3,B1,B2,B3,B4	X	X	T2,T3,B1,B2,B3,B4	X	
6	Aktivitas Wisata Air		T1,B1,B4	T1,B1,B4	X	X	X	X	X	X	X	X	T2,T3,B1	X	T2,T3,B1	X	T2,T3,B1,B2,B3,B4	T2,T3,B1,B2,B3,B4	T2,T3,B1,B2,B3,B4	T2,T3,B1,B2,B3,B4	T2,T3,B1,B2,B3,B4	T2,T3,B1,B2,B3,B4	T2,T3,B1,B2,B3,B4	T2,T3,B1,B2,B3,B4	T2,T3,B1,B2,B3,B4	X	X	T2,T3,B1,B2,B3,B4	X	
7	Wisata Tirta Lainnya		X	X	X	X	X	X	X	X	X	X	T2,T3,B1	X	T2,T3,B1	X	T2,T3,B1,B2,B3,B4	T2,T3,B1,B2,B3,B4	T2,T3,B1,B2,B3,B4	T2,T3,B1,B2,B3,B4	T2,T3,B1,B2,B3,B4	T2,T3,B1,B2,B3,B4	T2,T3,B1,B2,B3,B4	T2,T3,B1,B2,B3,B4	T2,T3,B1,B2,B3,B4	X	X	T2,T3,B1,B2,B3,B4	X	
	Aktivitas Hiburan dan Rekreasi Lainnya YTDL																													
1	Klub Malam		X	X	X	X	X	X	X	X	X	X	X	X	T1,T2,T3,B1,B4	X	T2,T3,B1,B2,B3,B4	T2,T3,B1,B2,B3,B4	T2,T3,B1,B2,B3,B4	T2,T3,B1,B2,B3,B4	T2,T3,B1,B2,B3,B4	T2,T3,B1,B2,B3,B4	T2,T3,B1,B2,B3,B4	T2,T3,B1,B2,B3,B4	T2,T3,B1,B2,B3,B4	X	X	T2,T3,B1,B2,B3,B4	X	

NO	ZONA		Lindung							Budidaya																			
	SUBZONA	KEGIATAN	Badan Air	Perlindungan Setempat	Taman Kota	Taman Kecamatan	Taman Kelurahan	Taman RW	Pemukaman	Jalur Hijau	Badan jalan	Tanaman Pangan	Perkebunan	Pembangkitan Tenaga Listrik	Kawasan Peruntukan Industri	Pariwisata	Perumah Kepadatan Tinggi	Perumah Kepadatan Sedang	SPU Skala Kota	SPU Skala Kecamatan	SPU Skala Kelurahan	SPU Skala RW	Perdagangan dan Jasa Skala Kota	Perdagangan dan Jasa Skala WP	Perdagangan dan Jasa Skala SWP	Perkantoran	Instalasi Pengolahan Air Minum (IPAM)	Transportasi	Pertahanan dan keamanan
			BA	PS	RTH-2	RTH-3	RTH-4	RTH-5	RTH-7	RTH-8	BJ	P-1	P-3	PTL	KPI	W	R-2	R-3	SPU-1	SPU-2	SPU-3	SPU-4	K-1	K-2	K-3	KT	PL-3	TR	HK
2	Karaoke		X	X	X	X	X	X	X	X	X	X	X	X	T1,T2,T3,B1,B4	X	T2,T3,B1,B2,B3,B4	T2,T3,B1,B2,B3,B4	T2,T3,B1,B2,B3,B4	T2,T3,B1,B2,B3,B4	T2,T3,B1,B2,B3,B4	T2,T3,B1,B2,B3,B4	T2,T3,B1,B2,B3,B4	T2,T3,B1,B2,B3,B4	T2,T3,B1,B2,B3,B4	X	X	T2,T3,B1,B2,B3,B4	X
3	Usaha Arena Permainan		X	X	X	X	X	X	X	X	X	X	X	X	T2,T3,B1	T2,T3,B4	T2,T3,B1,B2,B3,B4	T2,T3,B1,B2,B3,B4	T2,T3,B1,B2,B3,B4	T2,T3,B1,B2,B3,B4	T2,T3,B1,B2,B3,B4	T2,T3,B1,B2,B3,B4	T2,T3,B1,B2,B3,B4	T2,T3,B1,B2,B3,B4	T2,T3,B1,B2,B3,B4	X	X	T2,T3,B1,B2,B3,B4	X
4	Diskotek		X	X	X	X	X	X	X	X	X	X	X	X	T1,T2,T3,B1,B4	X	T2,T3,B1,B2,B3,B4	T2,T3,B1,B2,B3,B4	T2,T3,B1,B2,B3,B4	T2,T3,B1,B2,B3,B4	T2,T3,B1,B2,B3,B4	T2,T3,B1,B2,B3,B4	T2,T3,B1,B2,B3,B4	T2,T3,B1,B2,B3,B4	T2,T3,B1,B2,B3,B4	X	X	T2,T3,B1,B2,B3,B4	X
5	Aktivitas Hiburan dan Rekreasi Lainnya YTDL		X	X	X	X	X	X	X	X	X	X	X	X	T2,T3,B1	T2,T3,B1,B2,B3,B4	T2,T3,B1,B2,B3,B4	T2,T3,B1,B2,B3,B4	T2,T3,B1,B2,B3,B4	T2,T3,B1,B2,B3,B4	T2,T3,B1,B2,B3,B4	T2,T3,B1,B2,B3,B4	T2,T3,B1,B2,B3,B4	T2,T3,B1,B2,B3,B4	T2,T3,B1,B2,B3,B4	X	X	T2,T3,B1,B2,B3,B4	X
S	AKTIVITAS JASA LAINNYA																												
94	Aktivitas Keanggotaan Organisasi																												
	Aktivitas Organisasi Bisnis, Pengusaha dan Profesi																												
	Aktivitas Organisasi Bisnis dan Pengusaha																												
1	Aktivitas Organisasi Bisnis dan Pengusaha		X	X	X	X	X	X	X	X	X	X	X	X	T2,T3	X	I	I	T2,T3,B1,B2,B3,B4	T2,T3,B1,B2,B3,B4	T2,T3,B1,B2,B3,B4	T2,T3,B1,B2,B3,B4	I	I	I	X	X	I	X

NO	ZONA		Lindung							Budidaya																			
	SUBZONA	KEGIATAN	Badan Air	Perlindungan Setempat	Taman Kota	Taman Kecamatan	Taman Kelurahan	Taman RW	Pemukaman	Jalur Hijau	Badan jalan	Tanaman Pangan	Perkebunan	Pembangkitan Tenaga Listrik	Kawasan Peruntukan Industri	Pariwisata	Perumah Kepadatan Tinggi	Perumah Kepadatan Sedang	SPU Skala Kota	SPU Skala Kecamatan	SPU Skala Kelurahan	SPU Skala RW	Perdagangan dan Jasa Skala Kota	Perdagangan dan Jasa Skala WP	Perdagangan dan Jasa Skala SWP	Perkantoran	Instalasi Pengolahan Air Minum (IPAM)	Transportasi	Pertahanan dan keamanan
			BA	PS	RTH-2	RTH-3	RTH-4	RTH-5	RTH-7	RTH-8	BJ	P-1	P-3	PTL	KPI	W	R-2	R-3	SPU-1	SPU-2	SPU-3	SPU-4	K-1	K-2	K-3	KT	PL-3	TR	HK
	Aktivitas Organisasi Profesi																												
1	Aktivitas Organisasi Ilmu Pengetahuan Sosial dan Masyarakat	X	X	X	X	X	X	X	X	X	X	X	X	X	T2,T3	T2,T3,B4	I	I	T2,T3,B1,B2,B3,B4	T2,T3,B1,B2,B3,B4	T2,T3,B1,B2,B3,B4	T2,T3,B1,B2,B3,B4	I	I	I	X	X	I	X
2	Aktivitas Organisasi Ilmu Pengetahuan Alam dan Teknologi	X	X	X	X	X	X	X	X	X	X	X	X	X	T2,T3	T2,T3,B4	I	I	T2,T3,B1,B2,B3,B4	T2,T3,B1,B2,B3,B4	T2,T3,B1,B2,B3,B4	T2,T3,B1,B2,B3,B4	I	I	I	X	X	I	X
	Aktivitas Organisasi Buruh																												
	Aktivitas Organisasi Buruh																												
1	Aktivitas Organisasi Buruh	X	X	X	X	X	X	X	X	X	X	X	X	X	T2,T3	X	I	I	T2,T3,B1,B2,B3,B4	T2,T3,B1,B2,B3,B4	T2,T3,B1,B2,B3,B4	T2,T3,B1,B2,B3,B4	I	I	I	X	X	I	X
	Aktivitas Organisasi Lainnya																												
	Aktivitas Organisasi Keagamaan																												
1	Aktivitas Organisasi Keagamaan	X	X	X	X	X	X	X	X	X	X	X	X	X	T2,T3	T2,T3,B4	I	I	T2,T3,B1,B2,B3,B4	T2,T3,B1,B2,B3,B4	T2,T3,B1,B2,B3,B4	T2,T3,B1,B2,B3,B4	I	I	I	X	X	I	X
	Aktivitas Organisasi Politik																												

NO	ZONA		Lindung								Budidaya																		
	SUBZONA	KEGIATAN	Badan Air	Perlindungan Setempat	Taman Kota	Taman Kecamatan	Taman Kelurahan	Taman RW	Pemukaman	Jalur Hijau	Badan jalan	Tanaman Pangan	Perkebunan	Pembangkitan Tenaga Listrik	Kawasan Peruntukan Industri	Pariwisata	Perumah Kepadatan Tinggi	Perumah Kepadatan Sedang	SPU Skala Kota	SPU Skala Kecamatan	SPU Skala Kelurahan	SPU Skala RW	Perdagangan dan Jasa Skala Kota	Perdagangan dan Jasa Skala WP	Perdagangan dan Jasa Skala SWP	Perkantoran	Instalasi Pengolahan Air Minum (IPAM)	Transportasi	Pertahanan dan keamanan
			BA	PS	RTH-2	RTH-3	RTH-4	RTH-5	RTH-7	RTH-8	BJ	P-1	P-3	PTL	KPI	W	R-2	R-3	SPU-1	SPU-2	SPU-3	SPU-4	K-1	K-2	K-3	KT	PL-3	TR	HK
1		Aktivitas Organisasi Polittk	X	X	X	X	X	X	X	X	X	X	X	X	T2,T3	T2,T3,B4	I	I	T2,T3,B1,B2,B3,B4	T2,T3,B1,B2,B3,B4	T2,T3,B1,B2,B3,B4	T2,T3,B1,B2,B3,B4	I	I	I	X	X	I	X
		Aktivitas Organisasi Keanggotaan Lainnya YTDL																											
1		Aktivitas Organisasi Keanggotaan Lainnya YTDL	X	X	X	X	X	X	X	X	X	X	X	X	T2,T3	T2,T3,B4	I	I	T2,T3,B1,B2,B3,B4	T2,T3,B1,B2,B3,B4	T2,T3,B1,B2,B3,B4	T2,T3,B1,B2,B3,B4	I	I	I	X	X	I	X
95		Reparasi Komputer dan Barang Keperluan Pribadi dan Perlengkapan Rumah Tangga																											
		Reparasi Komputer dan Alat Komunikasi																											
		Reparasi Komputer dan Peralatan Sejenisnya																											
1		Reparasi Komputer dan Peralatan Sejenisnya	X	X	X	X	X	X	X	X	X	X	X	X	T2,T3,B3	X	T2,T3,B1,B2,B3,B4	T2,T3,B1,B2,B3,B4	T2,T3,B1,B2,B3,B4	T2,T3,B1,B2,B3,B4	T2,T3,B1,B2,B3,B4	T2,T3,B1,B2,B3,B4	B1,B2,B3	B1,B2,B3	B1,B2,B3	X	X	B1,B2,B3	X
		Reparasi Peralatan Komunikasi																											
1		Reparasi Peralatan Komunikasi	X	X	X	X	X	X	X	X	X	X	X	X	T2,T3,B3	X	T2,T3,B1,B2,B3,B4	T2,T3,B1,B2,B3,B4	T2,T3,B1,B2,B3,B4	T2,T3,B1,B2,B3,B4	T2,T3,B1,B2,B3,B4	T2,T3,B1,B2,B3,B4	B1,B2,B3	B1,B2,B3	B1,B2,B3	X	X	B1,B2,B3	X
		Reparasi Barang Keperluan Pribadi dan Perlengkapan Rumah Tangga																											

NO	ZONA		Lindung							Budidaya																				
	SUBZONA	KEGIATAN	Badan Air	Perlindungan Setempat	Taman Kota	Taman Kecamatan	Taman Kelurahan	Taman RW	Pemukaman	Jalur Hijau	Badan jalan	Tanaman Pangan	Perkebunan	Pembangkitan Tenaga Listrik	Kawasan Peruntukan Industri	Pariwisata	Perumah Kepadatan Tinggi	Perumah Kepadatan Sedang	SPU Skala Kota	SPU Skala Kecamatan	SPU Skala Kelurahan	SPU Skala RW	Perdagangan dan Jasa Skala Kota	Perdagangan dan Jasa Skala WP	Perdagangan dan Jasa Skala SWP	Perkantoran	Instalasi Pengolahan Air Minum (IPAM)	Transportasi	Pertahanan dan keamanan	
			BA	PS	RTH-2	RTH-3	RTH-4	RTH-5	RTH-7	RTH-8	BJ	P-1	P-3	PTL	KPI	W	R-2	R-3	SPU-1	SPU-2	SPU-3	SPU-4	K-1	K-2	K-3	KT	PL-3	TR	HK	
	Reparasi Alat-Alat Elektronik Konsumen																													
1	Reparasi Alat-Alat Elektronik Konsumen	X	X	X	X	X	X	X	X	X	X	X	X	T2,T3,B3	X	T2,T3,B1,B2,B3,B4	T2,T3,B1,B2,B3,B4	T2,T3,B1,B2,B3,B4	T2,T3,B1,B2,B3,B4	T2,T3,B1,B2,B3,B4	T2,T3,B1,B2,B3,B4	B1,B2,B3	B1,B2,B3	B1,B2,B3	X	X	B1,B2,B3	X		
	Reparasi Peralatan Rumah Tangga dan Peralatan Rumah dan Kebun																													
1	Reparasi Peralatan Rumah Tangga dan Peralatan Rumah dan Kebun	X	X	X	X	X	X	X	X	X	X	X	X	T2,T3,B3	X	T2,T3,B1,B2,B3,B4	T2,T3,B1,B2,B3,B4	T2,T3,B1,B2,B3,B4	T2,T3,B1,B2,B3,B4	T2,T3,B1,B2,B3,B4	T2,T3,B1,B2,B3,B4	B1,B2,B3	B1,B2,B3	B1,B2,B3	X	X	B1,B2,B3	X		
	Reparasi Alas Kaki dan Barang dari Kulit																													
1	Reparasi Alas Kaki dan Barang dari Kulit	X	X	X	X	X	X	X	X	X	X	X	X	T2,T3,B3	X	T2,T3,B1,B2,B3,B4	T2,T3,B1,B2,B3,B4	T2,T3,B1,B2,B3,B4	T2,T3,B1,B2,B3,B4	T2,T3,B1,B2,B3,B4	T2,T3,B1,B2,B3,B4	B1,B2,B3	B1,B2,B3	B1,B2,B3	X	X	B1,B2,B3	X		
	Reparasi Furnitur dan Perlengkapan Rumah																													
1	Reparasi Furnitur dan Perlengkapan Rumah	X	X	X	X	X	X	X	X	X	X	X	X	T2,T3,B3	X	T2,T3,B1,B2,B3,B4	T2,T3,B1,B2,B3,B4	T2,T3,B1,B2,B3,B4	T2,T3,B1,B2,B3,B4	T2,T3,B1,B2,B3,B4	T2,T3,B1,B2,B3,B4	B1,B2,B3	B1,B2,B3	B1,B2,B3	X	X	B1,B2,B3	X		
	Reparasi Barang Keperluan Pribadi dan Perlengkapan Rumah Tangga Lainnya																													
1	Aktivitas Vermak Pakaian	X	X	X	X	X	X	X	X	X	X	X	X	T2,T3	X	T2,T3,B1,B2,B3,B4	T2,T3,B1,B2,B3,B4	T2,T3,B1,B2,B3,B4	T2,T3,B1,B2,B3,B4	T2,T3,B1,B2,B3,B4	T2,T3,B1,B2,B3,B4	I	I	I	X	X	I	X		

NO	ZONA		Lindung							Budidaya																			
	SUBZONA	KEGIATAN	Badan Air	Perlindungan Setempat	Taman Kota	Taman Kecamatan	Taman Kelurahan	Taman RW	Pemukaman	Jalur Hijau	Badan jalan	Tanaman Pangan	Perkebunan	Pembangkitan Tenaga Listrik	Kawasan Peruntukan Industri	Pariwisata	Perumah Kepadatan Tinggi	Perumah Kepadatan Sedang	SPU Skala Kota	SPU Skala Kecamatan	SPU Skala Kelurahan	SPU Skala RW	Perdagangan dan Jasa Skala Kota	Perdagangan dan Jasa Skala WP	Perdagangan dan Jasa Skala SWP	Perkantoran	Instalasi Pengolahan Air Minum (IPAM)	Transportasi	Pertahanan dan keamanan
			BA	PS	RTH-2	RTH-3	RTH-4	RTH-5	RTH-7	RTH-8	BJ	P-1	P-3	PTL	KPI	W	R-2	R-3	SPU-1	SPU-2	SPU-3	SPU-4	K-1	K-2	K-3	KT	PL-3	TR	HK
2	Reparasi Barang Rumah Tangga dan Pribadi Lainnya		X	X	X	X	X	X	X	X	X	X	X	X	T2,T3,B3	X	T2,T3,B1,B2,B3,B4	T2,T3,B1,B2,B3,B4	T2,T3,B1,B2,B3,B4	T2,T3,B1,B2,B3,B4	T2,T3,B1,B2,B3,B4	B1,B2,B3	B1,B2,B3	B1,B2,B3	X	X	B1,B2,B3	X	
96	Aktivitas Jasa Perorangan Lainnya																												
	Aktivitas Jasa Perorangan untuk Kesehatan, Bukan Olahraga																												
	Aktivitas Pangkas Rambut dan Salon Kecantikan																												
1	Aktivitas Pangkas Rambut		X	X	X	X	X	X	X	X	X	X	X	X	T2,T3	X	I	I	T2,T3,B1,B2,B3,B4	T2,T3,B1,B2,B3,B4	T2,T3,B1,B2,B3,B4	T2,T3,B1,B2,B3,B4	I	I	I	X	X	I	X
2	Aktivitas Salon Kecantikan		X	X	X	X	X	X	X	X	X	X	X	X	T2,T3	X	I	I	T2,T3,B1,B2,B3,B4	T2,T3,B1,B2,B3,B4	T2,T3,B1,B2,B3,B4	T2,T3,B1,B2,B3,B4	I	I	I	X	X	I	X
	Aktivitas Kesehatan																												
1	Rumah Pijat		X	X	X	X	X	X	X	X	X	X	X	X	T2,T3	T2,T3	I	I	T2,T3,B1,B2,B3,B4	T2,T3,B1,B2,B3,B4	T2,T3,B1,B2,B3,B4	T2,T3,B1,B2,B3,B4	I	I	I	X	X	I	X
2	Aktivitas Spa (Sante Par Aqua)		X	X	X	X	X	X	X	X	X	X	X	X	T2,T3	T2,T3	I	I	T2,T3,B1,B2,B3,B4	T2,T3,B1,B2,B3,B4	T2,T3,B1,B2,B3,B4	T2,T3,B1,B2,B3,B4	I	I	I	X	X	I	X
3	Aktivitas Kesehatan Lainnya		X	X	X	X	X	X	X	X	X	X	X	X	T2,T3	T2,T3	I	I	T2,T3,B1,B2,B3,B4	T2,T3,B1,B2,B3,B4	T2,T3,B1,B2,B3,B4	T2,T3,B1,B2,B3,B4	I	I	I	X	X	I	X
	Aktivitas Penatu																												
	Aktivitas Penatu																												
1	Aktivitas Penatu		X	X	X	X	X	X	X	X	X	X	X	X	T2,T3	X	I	I	T2,T3,B1,B2,B3,B4	T2,T3,B1,B2,B3,B4	T2,T3,B1,B2,B3,B4	T2,T3,B1,B2,B3,B4	I	I	I	X	X	I	X
	Aktivitas Jasa Perorangan Lainnya YTDL																												

NO	ZONA		Lindung							Budidaya																			
	<div>SUBZONA</div> <div>KEGIATAN</div>		Badan Air	Perlindungan Setempat	Taman Kota	Taman Kecamatan	Taman Kelurahan	Taman RW	Pemakaman	Jalur Hijau	Badan jalan	Tanaman Pangan	Perkebunan	Pembangkitan Tenaga Listrik	Kawasan Peruntukan Industri	Pariwisata	Perumah Kepadatan Tinggi	Perumah Kepadatan Sedang	SPU Skala Kota	SPU Skala Kecamatan	SPU Skala Kelurahan	SPU Skala RW	Perdagangan dan Jasa Skala Kota	Perdagangan dan Jasa Skala WP	Perdagangan dan Jasa Skala SWP	Perkantoran	Instalasi Pengolahan Air Minum (IPAM)	Transportasi	Pertahanan dan keamanan
			BA	PS	RTH-2	RTH-3	RTH-4	RTH-5	RTH-7	RTH-8	BJ	P-1	P-3	PTL	KPI	W	R-2	R-3	SPU-1	SPU-2	SPU-3	SPU-4	K-1	K-2	K-3	KT	PL-3	TR	HK
	Aktivitas Pemakaman dan Kegiatan YBDI																												
1	Aktivitas Pemakaman dan Kegiatan YBDI		X	X	X	X	X	X	I	X	X	X	X	X	T2,T3	T2,T3	I	I	X	X	X	X	I	I	I	X	X	I	X
	Aktivitas Jasa Perorangan Lainnya YTDL																												
1	Aktivitas Jasa Perorangan Lainnya YTDL		X	X	X	X	X	X	X	X	X	X	X	X	T2,T3	X	I	I	T2,T3,B1,B2,B3,B4	T2,T3,B1,B2,B3,B4	T2,T3,B1,B2,B3,B4	T2,T3,B1,B2,B3,B4	I	I	I	X	X	I	X
T	AKTIVITAS RUMAH TANGGA SEBAGAI PEMBERI KERJA; AKTIVITAS YANG MENGHASILKAN																												
97	Aktivitas Rumah Tangga Sebagai Pemberi Kerja dari Personil Domestik																												
	Aktivitas Rumah Tangga Sebagai Pemberi Kerja dari Personil Domestik																												
	Aktivitas Rumah Tangga Sebagai Pemberi Kerja dari Personil Domestik																												
1	Aktivitas Rumah Tangga Sebagai Pemberi Kerja dari Personil Domestik		X	X	X	X	X	X	X	X	X	X	X	X	T2,T3	X	I	I	X	X	X	X	I	I	I	X	X	I	X
98	Aktivitas yang Menghasilkan Barang dan Jasa oleh Rumah Tangga yang Digunakan untuk Memenuhi Kebutuhan Sendiri																												



NO	ZONA	Lindung								Budidaya																		
	SUBZONA KEGIATAN	Badan Air	Perlindungan Setempat	Taman Kota	Taman Kecamatan	Taman Kelurahan	Taman RW	Pemukaman	Jalur Hijau	Badan jalan	Tanaman Pangan	Perkebunan	Pembangkitan Tenaga Listrik	Kawasan Peruntukan Industri	Pariwisata	Perumah Kepadatan Tinggi	Perumah Kepadatan Sedang	SPU Skala Kota	SPU Skala Kecamatan	SPU Skala Kelurahan	SPU Skala RW	Perdagangan dan Jasa Skala Kota	Perdagangan dan Jasa Skala WP	Perdagangan dan Jasa Skala SWP	Perkantoran	Instalasi Pengolahan Air Minum (IPAM)	Transportasi	Pertahanan dan keamanan
		BA	PS	RTH-2	RTH-3	RTH-4	RTH-5	RTH-7	RTH-8	BJ	P-1	P-3	PTL	KPI	W	R-2	R-3	SPU-1	SPU-2	SPU-3	SPU-4	K-1	K-2	K-3	KT	PL-3	TR	HK
	Aktivitas yang Menghasilkan Barang oleh Rumah Tangga yang Digunakan untuk Memenuhi Kebutuhan Sendiri																											
	Aktivitas yang Menghasilkan Barang oleh Rumah Tangga yang Digunakan untuk Memenuhi Kebutuhan Sendiri																											
1	Aktivitas yang Menghasilkan Barang oleh Rumah Tangga yang Digunakan untuk Memenuhi Kebutuhan Sendiri	X	X	X	X	X	X	X	X	X	X	X	X	T2,T3	X	T2,T3,B1,B2,B3,B4	T2,T3,B1,B2,B3,B4	X	X	X	X	T2,T3,B1,B2,B3,B4	T2,T3,B1,B2,B3,B4	T2,T3,B1,B2,B3,B4	X	X	T2,T3,B1,B2,B3,B4	X
	Aktivitas yang Menghasilkan Jasa oleh Rumah Tangga yang Digunakan untuk Memenuhi Kebutuhan Sendiri																											
	Aktivitas yang Menghasilkan Jasa oleh Rumah Tangga yang Digunakan untuk Memenuhi Kebutuhan Sendiri																											
1	Aktivitas yang Menghasilkan Jasa oleh Rumah Tangga yang Digunakan untuk Memenuhi Kebutuhan Sendiri	X	X	X	X	X	X	X	X	X	X	X	X	T2,T3	X	T2,T3,B1,B2,B3,B4	T2,T3,B1,B2,B3,B4	X	X	X	X	I	I	I	X	X	I	X

NO	ZONA		Lindung							Budidaya																			
	SUBZONA	KEGIATAN	Badan Air	Perlindungan Setempat	Taman Kota	Taman Kecamatan	Taman Kelurahan	Taman RW	Pemukaman	Jalur Hijau	Badan jalan	Tanaman Pangan	Perkebunan	Pembangkitan Tenaga Listrik	Kawasan Peruntukan Industri	Pariwisata	Perumah Kepadatan Tinggi	Perumah Kepadatan Sedang	SPU Skala Kota	SPU Skala Kecamatan	SPU Skala Kelurahan	SPU Skala RW	Perdagangan dan Jasa Skala Kota	Perdagangan dan Jasa Skala WP	Perdagangan dan Jasa Skala SWP	Perkantoran	Instalasi Pengolahan Air Minum (IPAM)	Transportasi	Pertahanan dan keamanan
			BA	PS	RTH-2	RTH-3	RTH-4	RTH-5	RTH-7	RTH-8	BJ	P-1	P-3	PTL	KPI	W	R-2	R-3	SPU-1	SPU-2	SPU-3	SPU-4	K-1	K-2	K-3	KT	PL-3	TR	HK
U	AKTIVITAS BADAN INTERNASIONAL DAN BADAN EKSTRA INTERNASIONAL LAINNYA																												
99	Aktivitas Badan Internasional dan Badan Ekstra Internasional Lainnya																												
	Aktivitas Badan Internasional dan Badan Ekstra Internasional Lainnya																												
	Aktivitas Badan Internasional dan Badan Ekstra Internasional Lainnya																												
1	Aktivitas Badan Internasional dan Badan Ekstra Internasional Lainnya		X	X	X	X	X	X	X	X	X	X	X	T2,T3	X	T2,T3,B1,B2,B3,B4	T2,T3,B1,B2,B3,B4	I	I	I	I	I	I	I	X	X	I	X	

BUPATI PATI,

ttd.

SUDEWO

Salinan sesuai dengan aslinya  
KEPALA BAGIAN HUKUM,  
  
IRWANTO, S.H., M.H.  
Pembina Tingkat I  
NIP. 19670911 198607 1 001

LAMPIRAN VI  
PERATURAN BUPATI PATI  
NOMOR 15 TAHUN 2025  
TENTANG  
RENCANA DETAIL TATA RUANG KECAMATAN PATI  
TAHUN 2025-2045

TABEL INTENSITAS PEMANFAATAN RUANG

NAMA UNSUR	ZONA DAN SUB ZONA		KODE	KDB MAKS (%)	KLB MAKS (%)	KDH MIN (%)	KTB MAKS (%)
Zona Lindung	Badan Air		BA	10%	0,1	-	-
	Perlindungan Setempat		PS	10%	0,1	-	-
	Ruang Terbuka Hijau		RTH				
	Taman Kota		RTH-2	20%	0,4	70%	-
	Taman Kecamatan		RTH-3	20%	0,4	70%	-
	Taman Kelurahan		RTH-4	20%	0,4	70%	-
	Taman RW		RTH-5	20%	0,4	70%	-
	Pemukaman		RTH-7	10%	0,1	80%	-
	Jalur Hijau		RTH-8	10%	0,1	80%	-
Zona Budi Daya	Badan Jalan		BJ	-	-	-	-
	Pertanian		P				
	Tanaman Pangan		P-1	10%	0,1	80%	-
	Perkebunan		P-3	10%	0,1	80%	-
	Pembangkitan Tenaga Listrik		PTL	60%	7,6	30%	-
	Kawasan Peruntukan Industri		KPI	60%	7,6	30%	-
	Pariwisata		W	60%	4,8	30%	-
	Perumahan		R				
	Perumahan Kepadatan Tinggi		R-2	75%	7,6	10%	-
	Perumahan Kepadatan Sedang		R-3	75%	7,6	10%	-
	Sarana Pelayanan Umum		SPU				
	SPU Skala Kota		SPU-1	70%	7,6	15%	-
	SPU Skala Kecamatan		SPU-2	70%	7,6	15%	-
	SPU Skala Kelurahan		SPU-3	70%	4,8	15%	-
	SPU Skala Skala RW		SPU-4	70%	4,8	15%	-
	Perdagangan dan Jasa		K				
	Perdagangan dan Jasa Skala Kota		K-1	70%	7,6	10%	80%
	Perdagangan dan Jasa Skala WP		K-2	70%	7,6	10%	80%
	Perdagangan dan Jasa Skala SWP		K-3	70%	7,6	10%	60%
	Perkantoran		KT	70%	7,6	15%	60%
	Peruntukan Lainnya		PL				-
	Instalasi Pengolahan Air Minum (IPAM)		PL-3	60%	1,2	30%	-
	Transportasi		TR	60%	4,8	20%	-
	Pertahanan dan Keamanan		HK	60%	4,8	20%	-

Salinan sesuai dengan aslinya  
KEPALA BAGIAN HUKUM,  
  
IRWANTO, S.H., M.H.  
Pembina Tingkat I  
NIP. 19670911 198607 1 001

BUPATI PATI,  
  
ttd.  
  
SUDEWO

TABEL KETENTUAN TATA BANGUNAN

NAMA UNSUR	ZONA DAN SUB-ZONA	KODE	Ketinggian Bangunan maksimum (Meter)	Jarak Bebas Antar Bangunan minimum (meter)	GSB Minimum (meter)				Keterangan
					Jalan Arteri Primer	Jalan Kolektor	Jalan Lokal	Jalan Lingkungan	
Zona Lindung	Badan Air	BA	4	-	-	-	-	-	
	Perslindungan Setempat	PS	4						
	Ruang Terbuka Hijau	RTH							
	Taman Kota	RTH-2	4	-	-	-	-	-	
	Taman Kecamatan	RTH-3	4	-	-	-	-	-	
	Taman Kelurahan	RTH-4	4	-	-	-	-	-	
	Taman RW	RTH-5	4	-	-	-	-	-	
	Pemukaman	RTH-7	4	-	-	-	-	-	
	Jalur Hijau	RTH-8	4	-	-	-	-	-	
Zona Budi Daya	Badan Jalan	BJ	4	-	-	-	-	-	
	Pertanian	P							
	Tanaman Pangan	P-1	4	-	-	-	-	-	
	Perkebunan	P-3	4	3	20,5 dari As Jalan	14,5 dari As Jalan	10,75 dari As Jalan	6 dari As Jalan	
	Pembangkitan Tenaga Listrik	PTL	4	8	20,5 dari As Jalan	14,5 dari As Jalan	10,75 dari As Jalan	6 dari As Jalan	
	Kawasan Peruntukan Industri	KPI	50	8	40 dari As Jalan	30 dari As Jalan	20 dari As Jalan	15 dari As Jalan	Tata bangunan untuk di persimpangan (pertigaan/perempatan): dapat menambah ketinggian namun GSB harus lebih mundur
	Pariwisata	W	32	6	20,5 dari As Jalan	14,5 dari As Jalan	10,75 dari As Jalan	6 dari As Jalan	
	Perumahan	R							
	Perumahan Kepadatan Tinggi	R-2	40	-	12,5 dari As Jalan	7,5 dari As Jalan	5,5 dari As Jalan	3,5 dari As Jalan	
	Perumahan Kepadatan Sedang	R-3	40	-	12,5 dari As Jalan	7,5 dari As Jalan	5,5 dari As Jalan	3,5 dari As Jalan	
	Sarana Pelayanan Umum	SPU							
	SPU Skala Kota	SPU-1	50	8	20,5 dari As Jalan	14,5 dari As Jalan	10,75 dari As Jalan	6 dari As Jalan	
	SPU Skala Kecamatan	SPU-2	50	6	20,5 dari As Jalan	14,5 dari As Jalan	10,75 dari As Jalan	6 dari As Jalan	
	SPU Skala Kelurahan	SPU-3	32	3	20,5 dari As Jalan	14,5 dari As Jalan	10,75 dari As Jalan	6 dari As Jalan	
	SPU Skala RW	SPU-4	32	3	20,5 dari As Jalan	14,5 dari As Jalan	10,75 dari As Jalan	6 dari As Jalan	
	Perdagangan dan Jasa	K							
	Perdagangan dan Jasa Skala Kota	K-1	40	8	20,5 dari As Jalan	14,5 dari As Jalan	10,75 dari As Jalan	6 dari As Jalan	
	Perdagangan dan Jasa Skala WP	K-2	40	6	20,5 dari As Jalan	14,5 dari As Jalan	10,75 dari As Jalan	6 dari As Jalan	

NAMA UNSUR	ZONA DAN SUB-ZONA	KODE	Ketinggian Bangunan maksimum (Meter)	Jarak Bebas Antar Bangunan minimum (meter)	GSB Minimum (meter)				Keterangan
					Jalan Arteri Primer	Jalan Kolektor	Jalan Lokal	Jalan Lingkungan	
	Perdagangan dan Jasa Skala SWP	K-3	32	3	20,5 dari As Jalan	14,5 dari As Jalan	10,75 dari As Jalan	6 dari As Jalan	
	Perkantoran	KT	50	8	20,5 dari As Jalan	14,5 dari As Jalan	10,75 dari As Jalan	6 dari As Jalan	
	<b>Peruntukan Lainnya</b>	<b>PL</b>							
	Instalasi Pengolahan Air Minum (IPAM)	PL-3	8	8	20,5 dari As Jalan	14,5 dari As Jalan	10,75 dari As Jalan	6 dari As Jalan	
	Transportasi	TR	32	3	20,5 dari As Jalan	14,5 dari As Jalan	10,75 dari As Jalan	6 dari As Jalan	
	Pertahanan dan Keamanan	HK	32	8	20,5 dari As Jalan	14,5 dari As Jalan	10,75 dari As Jalan	6 dari As Jalan	

BUPATI PATI,

ttd.

SUDEWO

Salinan sesuai dengan aslinya  
KEPALA BAGIAN HUKUM,  
  
IRWANTO, S.H., M.H.  
Pembina Tingkat I  
NIP. 19670911 198607 1 001

**KETENTUAN PRASARANA DAN SARANA MINIMAL RENCANA DETAIL TATA RUANG KECAMATAN PATI KABUPATEN PATI TAHUN 2025-2045**

Ketentuan prasarana dan sarana pendukung minimal mengatur jenis prasarana dan sarana pendukung minimal apa saja yang harus ada pada setiap zona peruntukan. Jenis prasarana dan sarana minimal ditentukan berdasarkan sifat dan tuntutan kegiatan utama pada zona peruntukannya. Sedangkan volume atau kapasitasnya ditentukan berdasarkan pada perkiraan jumlah orang yang menghuni zona peruntukan tersebut. Ketentuan prasarana dan sarana minimal berfungsi sebagai kelengkapan dasar fisik lingkungan dalam rangka menciptakan lingkungan yang nyaman melalui penyediaan prasarana dan sarana yang sesuai agar zona berfungsi secara optimal.

Ketentuan prasarana dan sarana minimum dalam RDTR Kecamatan Pati mengatur jenis prasarana dan sarana pendukung untuk zona utama, yaitu:

- a. Zona Perlindungan Setempat;
- b. Sub-Zona Taman Kota;
- c. Sub-Zona Taman Kecamatan;
- d. Sub-Zona Taman Kelurahan;
- e. Sub-Zona Taman RW;
- f. Sub-Zona Pemakaman;
- g. Sub-Zona Jalur Hijau;
- h. Sub Zona Tanaman Pangan;
- i. Sub Zona Perkebunan;
- j. Zona Pembangkit Tenaga Listrik;
- k. Zona Kawasan Peruntukan Industri;
- l. Zona Pariwisata;
- m. Sub-Zona Perumahan Kepadatan Tinggi;
- n. Sub-Zona Perumahan Kepadatan Sedang;
- o. Sub-Zona SPU Skala Kota;
- p. Sub-Zona SPU Skala Kecamatan;
- q. Sub-Zona SPU Skala Kelurahan;
- r. Sub-Zona SPU Skala RW;
- s. Sub-Zona Perdagangan Dan Jasa Skala Kota;
- t. Sub-Zona Perdagangan Dan Jasa Skala WP;
- u. Sub-Zona Perdagangan Dan Jasa Skala SWP;
- v. Zona Perkantoran;
- w. Zona Instalasi Pengolahan Air Minum (IPAM);
- x. Zona Transportasi;
- y. Zona Pertahanan dan Keamanan.

Prasarana dan sarana minimum pada Zona Lainnya diatur mengikuti aturan pada zona di atas.  
Berikut ketentuan prasarana dan sarana pendukung minimal masing-masing zona:

NO	ZONA	KETERANGAN
1	<b>ZONA PERLINDUNGAN SETEMPAT</b>	
	<b>Sempadan Sungai</b>	
	a. Performa yang diharapkan	1) Terlindunginya fungsi sungai agar tidak terganggu oleh aktivitas yang berkembang di sekitarnya. 2) Terlindunginya kegiatan pemanfaatan dan upaya peningkatan nilai manfaat sumber daya yang ada di sungai agar dapat memberikan hasil secara optimal sekaligus menjaga kelestarian fungsi sungai. 3) Dibatasinya daya rusak air sungai terhadap lingkungannya.
	b. Ketentuan Prasarana & Sarana Minimal	1) Prasarana dan sarana minimal untuk mendukung fungsi ekologis dapat dilakukan melalui hal berikut:

NO	ZONA	KETERANGAN
		<ul style="list-style-type: none"> <li>▪ Penanaman tanaman yang tidak mengganggu kelancaran aliran air dan bantaran sungai;</li> <li>▪ Penyediaan bangunan pelindung sungai terhadap gerusan dan yang diakibatkan erosi air sungai; dan/atau</li> <li>▪ Penyediaan fasilitas perlindungan habitat tertentu.</li> </ul> <p>2) Prasarana dan sarana minimal untuk mendukung ekonomi dapat dilakukan melalui hal berikut:</p> <ul style="list-style-type: none"> <li>▪ Penyediaan prasarana dan sarana pertanian yang sudah ada; dan/atau</li> <li>▪ Penyediaan prasarana dan sarana pariwisata yang berbasis konservasi (<i>eko-wisata</i>).</li> </ul> <p>3) Prasarana dan sarana minimal untuk mendukung sosial budaya dilakukan melalui:</p> <ul style="list-style-type: none"> <li>▪ Penyediaan sarana olahraga terbuka dan tanpa perkerasan (misalnya lapangan voli, lapangan senam, permainan anak, <i>jogging track</i> dengan material ramah lingkungan;</li> <li>▪ Penyediaan fasilitas taman bermain;</li> <li>▪ Penyediaan fasilitas rekreasi;</li> <li>▪ Penyediaan ruang beratap/gazebo untuk sarana berkumpul;</li> <li>▪ Penyediaan area parkir terbatas; dan/atau</li> <li>▪ Penyediaan fasilitas pendidikan dan penelitian, dek pandang (<i>viewing deck</i>), dan/atau papan interpretasi).</li> </ul> <p>4) Prasarana dan sarana minimal untuk mendukung estetika dapat dilakukan melalui:</p> <ul style="list-style-type: none"> <li>▪ Penyediaan pola perkerasan dan <i>landscape furniture</i> (misalnya bangku taman, lampu taman, tempat sampah, dan lain sebagainya) dengan merujuk pada kearifan lokal (misalnya ornamen, seni kriya, ragam hias daerah dan lain-lain); dan/atau</li> <li>▪ Pemberian papan informasi/ penandan (bisa menggunakan aksara (tipografi) lokal untuk <i>sign letter</i>).</li> </ul> <p>5) Prasarana dan sarana minimal untuk mendukung penanggulangan bencana dapat dilakukan melalui hal berikut:</p> <ul style="list-style-type: none"> <li>▪ Penyediaan ruang titik kumpul berupa area terbuka multifungsi dalam taman sebagai ruang evakuasi dan pengungsian sementara;</li> <li>▪ Penyediaan jalur evakuasi bencana; dan/atau</li> <li>▪ Penyediaan fasilitas mitigasi bencana.</li> </ul> <p>6) Prasarana dan sarana minimal untuk mendukung aksesibilitas dan kenyamanan pengguna, dilakukan melalui:</p> <ul style="list-style-type: none"> <li>▪ Penyediaan jaringan jalan, dan jalur pedestrian dengan konstruksi yang dapat meresap air, dimensi pedestrian memiliki lebar minimal 120 cm agar dapat diakses pengguna kursi roda;</li> <li>▪ Penyediaan jaringan listrik untuk mendukung fasilitas umum;</li> <li>▪ Penyediaan pos keamanan guna meningkatkan keamanan lingkungan;</li> <li>▪ Penyediaan toilet umum sebagai fasilitas dasar bagi pengunjung;</li> <li>▪ Penyediaan hydran umum untuk kesiapsiagaan terhadap kebakaran;</li> <li>▪ Penyediaan musholla/tempat ibadah untuk memenuhi kebutuhan spiritual masyarakat; dan</li> <li>▪ Penyediaan tempat pembuangan sampah untuk menjaga kebersiha lingkungan.</li> </ul>
<b>2</b>	<b>SUB ZONA TAMAN KOTA</b>	
	a. Performa yang diharapkan	<p>1) Tersedianya ruang untuk kawasan pengendalian air larian.</p> <p>2) Tersedianya area penciptaan iklim mikro dan pereduksi polutan di kawasan perkotaan.</p> <p>3) Tersedianya tempat rekreasi dan olahraga masyarakat skala kota.</p> <p>4) Tersedianya area terbuka sebagai ruang alternatif mitigasi/evakuasi bencana.</p> <p>5) Tersedianya ruang untuk melestarikan dan melindungi keanekaragaman hayati.</p>

NO	ZONA	KETERANGAN
	b. Ketentuan Prasarana & Sarana Minimal	<p>1) Prasarana dan sarana minimal untuk mendukung fungsi ekologis dapat dilakukan melalui hal berikut:</p> <ul style="list-style-type: none"> <li>▪ Penyediaan ruang pengembangan vegetasi dengan stratifikasi lengkap (pohon besar, pohon sedang, pohon kecil, perdu, semak, dan <i>groundcover</i>); dan/atau</li> <li>▪ Pemilihan vegetasi menyesuaikan dengan ekosistem <i>existing</i> lahan.</li> </ul> <p>2) Prasarana dan sarana minimal untuk mendukung konservasi air dapat dilakukan melalui hal berikut:</p> <ul style="list-style-type: none"> <li>▪ Penyediaan ruang terbuka biru (misalnya danau retensi atau detensi, kolam retensi atau detensi, sumur resapan, <i>bioswale</i>, kebun hujan (<i>rain garden</i>) dan/atau biopori) untuk mengatur dan mengendalikan limpasan air; dan/atau</li> <li>▪ Penyediaan sarana pemanenan air hujan untuk keperluan pemeliharaan taman.</li> </ul> <p>3) Prasarana dan sarana minimal untuk mendukung ekonomi dapat dilakukan melalui hal berikut:</p> <ul style="list-style-type: none"> <li>▪ Pengembangan pasar dengan operasional waktu tertentu (misal; pasar kaget dan/atau pasar tumpah);</li> <li>▪ Penyediaan kebun pembibitan (<i>nursery</i>) (misal penyedia bibit pohon keras, dan jenis tanaman lainnya) dengan luasan yang disesuaikan; dan/atau</li> <li>▪ Pengembangan prasarana dan sarana pertanian perkotaan (<i>urban farming</i>).</li> </ul> <p>4) Prasarana dan sarana minimal untuk mendukung sosial budaya dilakukan melalui:</p> <ul style="list-style-type: none"> <li>▪ Penyediaan akses jalan menuju taman;</li> <li>▪ Penyediaan sarana olahraga (misalnya lapangan sepak bola yang juga dapat digunakan sebagai lapangan multifungsi (lapangan basket dan/atau lapangan voli dan/atau lapangan bulu tangkis dan/atau tenis meja dan/atau senam dan/atau permainan anak, <i>jogging track</i>, dan/atau <i>outdoor fitness</i>, dan/atau kegiatan lainnya) dengan material ramah lingkungan/berpori (<i>porous/permeable material</i>);</li> <li>▪ Penyediaan plaza multifungsi dengan material ramah lingkungan/ berpori (<i>porous/ permeable material</i>);</li> <li>▪ Penyediaan fasilitas taman bermain;</li> <li>▪ Penyediaan fasilitas rekreasi;</li> <li>▪ Penyediaan ruang beratap/<i>gazebo</i> untuk sarana berkumpul;</li> <li>▪ Penyediaan area parkir terbatas (kendaraan bermotor, kendaraan listrik, sepeda dan lain sebagainya) dengan material ramah lingkungan/berpori (<i>porous/permeable material</i>);</li> <li>▪ Penyediaan bangunan pendukung yang dilengkapi ramp seperti pos jaga, mushola, dan toilet (pria, wanita, kaum difabel);</li> <li>▪ Penyediaan pedestrian dan/atau jalan setapak, dimensi pedestrian lebar minimal 120 meter yang memungkinkan untuk dapat diakses pengguna kursi roda;</li> <li>▪ Penyediaan jalur sepeda, diperkenankan berupa jalan setapak dan di areal parkir;</li> <li>▪ Penyediaan ubin pengarah (<i>tactile paving</i>) untuk kaum difabel;</li> <li>▪ Penyediaan fasilitas kesehatan (taman terapi/ <i>therapeutic garden</i> dan/atau jalur refleksi, dan/atau lainnya);</li> <li>▪ Penyediaan air bersih dengan memanfaatkan konservasi air di lokasi taman dan/atau jaringan yang terintegrasi dengan jaringan air bersih di lingkungan sekitarnya;</li> <li>▪ Penyediaan fasilitas pendidikan dan penelitian dek pandang (<i>viewing deck</i>), dan/atau papan interpretasi; dan/atau</li> <li>▪ Penyediaan penerangan sesuai dengan kebutuhan dan standar penerangan.</li> </ul> <p>5) Prasarana dan sarana minimal untuk mendukung estetika dapat dilakukan melalui:</p> <ul style="list-style-type: none"> <li>▪ Penyediaan ruang untuk tanaman lokal khas daerah;</li> <li>▪ Penyediaan pola perkerasan dan <i>landscape furniture</i> (misalnya bangku taman, lampu taman, tempat sampah, dan lain sebagainya) dengan merujuk pada kearifan lokal (misalnya ornamen, seni kriya, ragam hias daerah dan lain-lain); dan/atau</li> </ul>



NO	ZONA	KETERANGAN
		<ul style="list-style-type: none"> <li>▪ Pemberian papan informasi/ penandan (bisa menggunakan aksara (tipografi) lokal untuk <i>sign letter</i>).</li> </ul> <p>6) Prasarana dan sarana minimal untuk mendukung penanggulangan bencana dapat dilakukan melalui hal berikut:</p> <ul style="list-style-type: none"> <li>▪ Penyediaan ruang titik kumpul berupa area terbuka multifungsi dalam taman sebagai ruang evakuasi dan pengungsian sementara;</li> <li>▪ Penyediaan jalur evakuasi bencana;</li> <li>▪ Penyediaan instalasi hidran kebakaran; dan/atau</li> <li>▪ Penyediaan tanaman yang berfungsi sebagai daerah penyangga kebakaran (<i>firebreaks</i>).</li> </ul>
<b>3</b>	<b>SUB ZONA TAMAN KECAMATAN</b>	
	a. Performa yang diharapkan	<p>1) Tersedianya ruang untuk kawasan pengendalian air larian.</p> <p>2) Tersedianya area penciptaan iklim mikro dan pereduksi polutan di kawasan perkotaan.</p> <p>3) Tersedianya tempat rekreasi dan olahraga masyarakat skala kecamatan.</p> <p>4) Tersedianya area terbuka sebagai ruang alternatif mitigasi/evakuasi bencana.</p> <p>5) Tersedianya ruang untuk melestarikan dan melindungi keanekaragaman hayati.</p>
	b. Ketentuan Prasarana & Sarana Minimal	<p>1) Prasarana dan sarana minimal untuk mendukung fungsi ekologis dapat dilakukan melalui hal berikut:</p> <ul style="list-style-type: none"> <li>▪ Penyediaan ruang pengembangan vegetasi dengan stratifikasi lengkap (pohon besar, pohon sedang, pohon kecil, perdu, semak, dan <i>groundcover</i>); dan/atau</li> <li>▪ Pemilihan vegetasi menyesuaikan dengan ekosistem <i>existing</i> lahan.</li> </ul> <p>2) Prasarana dan sarana minimal untuk mendukung konservasi air dapat dilakukan melalui hal berikut:</p> <ul style="list-style-type: none"> <li>▪ Penyediaan ruang terbuka biru (misalnya danau retensi atau detensi, kolam retensi atau detensi, sumur resapan, <i>bioswale</i>, kebun hujan (<i>rain garden</i>) dan/atau biopori) untuk mengatur dan mengendalikan limpasan air; dan/atau</li> <li>▪ Penyediaan sarana pemanenan air hujan untuk keperluan pemeliharaan taman.</li> </ul> <p>3) Prasarana dan sarana minimal untuk mendukung ekonomi dapat dilakukan melalui hal berikut:</p> <ul style="list-style-type: none"> <li>▪ Pengembangan pasar dengan operasional waktu tertentu (misal; pasar kaget dan/atau pasar tumpah);</li> <li>▪ Penyediaan kebun pembibitan (<i>nursery</i>) (misal penyedia bibit pohon keras, dan jenis tanaman lainnya) dengan luasan yang disesuaikan; dan/atau</li> <li>▪ Pengembangan prasarana dan sarana pertanian perkotaan (<i>urban farming</i>).</li> </ul> <p>4) Prasarana dan sarana minimal untuk mendukung sosial budaya dilakukan melalui:</p> <ul style="list-style-type: none"> <li>▪ Penyediaan akses jalan menuju taman;</li> <li>▪ Penyediaan sarana olahraga (misalnya lapangan sepak bola yang juga dapat digunakan sebagai lapangan multifungsi (lapangan basket dan/atau lapangan voli dan/atau lapangan bulu tangkis dan/atau tenis meja dan/atau senam dan/atau permainan anak, <i>jogging track</i>, dan/atau <i>outdoor fitness</i>, dan/atau kegiatan lainnya) dengan material ramah lingkungan/berpori (<i>porous/permeablematerial</i>);</li> <li>▪ Penyediaan plaza multifungsi dengan material ramah lingkungan/ berpori (<i>porous/ permeablematerial</i>);</li> <li>▪ Penyediaan fasilitas taman bermain;</li> <li>▪ Penyediaan fasilitas rekreasi;</li> <li>▪ Penyediaan ruang beratap/gazebo untuk sarana berkumpul;</li> <li>▪ Penyediaan area parkir terbatas (kendaraan bermotor, kendaraan listrik, sepeda dan lain sebagainya) dengan material ramah lingkungan/berpori (<i>porous/permeable material</i>);</li> <li>▪ Penyediaan bangunan pendukung yang dilengkapi ramp seperti pos jaga, mushola, dan toilet (pria, wanita, kaum difabel);</li> </ul>

NO	ZONA	KETERANGAN
		<ul style="list-style-type: none"> <li>▪ Penyediaan pedestrian dan/atau jalan setapak, dimensi pedestrian lebar minimal 120 meter yang memungkinkan untuk dapat diakses pengguna kursi roda;</li> <li>▪ Penyediaan jalur sepeda, diperkenankan berupa jalan setapak dan di areal parkir;</li> <li>▪ Penyediaan ubin pengarah (<i>tactile paving</i>) untuk kaum difabel;</li> <li>▪ Penyediaan fasilitas kesehatan (taman terapi/ <i>therapeutic garden</i> dan/atau jalur refleksi, dan/atau lainnya);</li> <li>▪ Penyediaan air bersih dengan memanfaatkan konservasi air di lokasi taman dan/atau jaringan yang terintegrasi dengan jaringan air bersih di lingkungan sekitarnya;</li> <li>▪ Penyediaan fasilitas pendidikan dan penelitian dek pandang (<i>viewing deck</i>), dan/atau papan interpretasi; dan/atau</li> <li>▪ Penyediaan penerangan sesuai dengan kebutuhan dan standar penerangan.</li> </ul> <p>5) Prasarana dan sarana minimal untuk mendukung estetika dapat dilakukan melalui:</p> <ul style="list-style-type: none"> <li>▪ Penyediaan ruang untuk tanaman lokal khas daerah;</li> <li>▪ Penyediaan pola perkerasan dan <i>landscape furniture</i> (misalnya bangku taman, lampu taman, tempat sampah, dan lain sebagainya) dengan merujuk pada kearifan lokal (misalnya ornamen, seni kriya, ragam hias daerah dan lain-lain); dan/atau</li> <li>▪ Pemberian papan informasi/ penandan (bisa menggunakan aksara (tipografi) lokal untuk <i>sign letter</i>).</li> </ul> <p>6) Prasarana dan sarana minimal untuk mendukung penanggulangan bencana dapat dilakukan melalui hal berikut:</p> <ul style="list-style-type: none"> <li>▪ Penyediaan ruang titik kumpul berupa area terbuka multifungsi dalam taman sebagai ruang evakuasi dan pengungsian sementara;</li> <li>▪ Penyediaan jalur evakuasi bencana;</li> <li>▪ Penyediaan instalasi hidran kebakaran; dan/atau</li> <li>▪ Penyediaan tanaman yang berfungsi sebagai daerah penyangga kebakaran (<i>firebreaks</i>).</li> </ul>
4	SUB ZONA TAMAN KELURAHAN	
	a. Performa yang diharapkan	<p>1) Tersedianya ruang untuk kawasan pengendalian air larian.</p> <p>2) Tersedianya area penciptaan iklim mikro dan pereduksi polutan di kawasan perkotaan.</p> <p>3) Tersedianya tempat rekreasi dan olahraga masyarakat skala kelurahan.</p> <p>4) Tersedianya area terbuka sebagai ruang alternatif mitigasi/evakuasi bencana.</p> <p>5) Tersedianya ruang untuk melestarikan dan melindungi keanekaragaman hayati.</p>
	b. Ketentuan Prasarana & Sarana Minimal	<p>1) Prasarana dan sarana minimal untuk mendukung fungsi ekologis dapat dilakukan melalui hal berikut:</p> <ul style="list-style-type: none"> <li>▪ Penyediaan ruang pengembangan vegetasi dengan stratifikasi lengkap (pohon besar, pohon sedang, pohon kecil, perdu, semak, dan <i>groundcover</i>); dan/atau</li> <li>▪ Pemilihan vegetasi menyesuaikan dengan ekosistem <i>existing</i> lahan.</li> </ul> <p>2) Prasarana dan sarana minimal untuk mendukung konservasi air dapat dilakukan melalui hal berikut:</p> <ul style="list-style-type: none"> <li>▪ Penyediaan ruang terbuka biru (misalnya danau retensi atau detensi, kolam retensi atau detensi, sumur resapan, <i>bioswale</i>, kebun hujan (<i>rain garden</i>) dan/atau biopori) untuk mengatur dan mengendalikan limpasan air; dan/atau</li> <li>▪ Penyediaan sarana pemanenan air hujan untuk keperluan pemeliharaan taman.</li> </ul> <p>3) Prasarana dan sarana minimal untuk mendukung ekonomi dapat dilakukan melalui hal berikut:</p> <ul style="list-style-type: none"> <li>▪ Pengembangan pasar dengan operasional waktu tertentu (misal; pasar kaget dan/atau pasar tumpah);</li> <li>▪ Penyediaan kebun pembibitan (<i>nursery</i>) (misal penyedia bibit pohon keras, dan jenis tanaman lainnya) dengan luasan yang disesuaikan; dan/atau</li> </ul>

NO	ZONA	KETERANGAN
		<ul style="list-style-type: none"> <li>▪ Pengembangan prasarana dan sarana pertanian perkotaan (<i>urban farming</i>).</li> </ul> <p>4) Prasarana dan sarana minimal untuk mendukung sosial budaya dilakukan melalui:</p> <ul style="list-style-type: none"> <li>▪ Penyediaan akses jalan menuju taman;</li> <li>▪ Penyediaan sarana olahraga (misalnya lapangan sepak bola yang juga dapat digunakan sebagai lapangan multifungsi (lapangan basket dan/atau lapangan voli dan/atau lapangan bulu tangkis dan/atau tenis meja dan/atau senam dan/atau permainan anak, <i>jogging track</i>, dan/atau <i>outdoor fitness</i>, dan/atau kegiatan lainnya) dengan material ramah lingkungan/berpori (<i>porous/permeable material</i>);</li> <li>▪ Penyediaan plaza multifungsi dengan material ramah lingkungan/ berpori (<i>porous/ permeable material</i>);</li> <li>▪ Penyediaan fasilitas taman bermain;</li> <li>▪ Penyediaan fasilitas rekreasi;</li> <li>▪ Hydran umum;</li> <li>▪ Tempat pembuangan sampah;</li> <li>▪ Tempat duduk pengunjung;</li> <li>▪ Penyediaan ruang beratap/gazebo untuk sarana berkumpul;</li> <li>▪ Penyediaan area parkir terbatas (kendaraan bermotor, kendaraan listrik, sepeda dan lain sebagainya) dengan material ramah lingkungan/berpori (<i>porous/permeable material</i>);</li> <li>▪ Penyediaan bangunan pendukung yang dilengkapi ramp seperti pos jaga, mushola, dan toilet (pria, wanita, kaum difabel);</li> <li>▪ Penyediaan pedestrian dan/atau jalan setapak, dimensi pedestrian lebar minimal 120 meter yang memungkinkan untuk dapat diakses pengguna kursi roda;</li> <li>▪ Penyediaan jalur sepeda, diperkenankan berupa jalan setapak dan di areal parkir;</li> <li>▪ Penyediaan ubin pengarah (<i>tactile paving</i>) untuk kaum difabel;</li> <li>▪ Penyediaan fasilitas kesehatan (taman terapi/ <i>therapeutic garden</i> dan/atau jalur refleksi, dan/atau lainnya);</li> <li>▪ Penyediaan air bersih dengan memanfaatkan konservasi air di lokasi taman dan/atau jaringan yang terintegrasi dengan jaringan air bersih di lingkungan sekitarnya;</li> <li>▪ Penyediaan fasilitas pendidikan dan penelitian dek pandang (<i>viewing deck</i>), dan/atau papan interpretasi; dan/atau</li> <li>▪ Penyediaan penerangan sesuai dengan kebutuhan dan standar penerangan.</li> </ul> <p>5) Prasarana dan sarana minimal untuk mendukung estetika dapat dilakukan melalui:</p> <ul style="list-style-type: none"> <li>▪ Penyediaan ruang untuk tanaman lokal khas daerah;</li> <li>▪ Penyediaan pola perkerasan dan <i>landscape furniture</i> (misalnya bangku taman, lampu taman, tempat sampah, dan lain sebagainya) dengan merujuk pada kearifan lokal (misalnya ornamen, seni kriya, ragam hias daerah dan lain-lain); dan/atau</li> <li>▪ Pemberian papan informasi/ penandan (bisa menggunakan aksara (tipografi) lokal untuk <i>sign letter</i>).</li> </ul> <p>6) Prasarana dan sarana minimal untuk mendukung penanggulangan bencana dapat dilakukan melalui hal berikut:</p> <ul style="list-style-type: none"> <li>▪ Penyediaan ruang titik kumpul berupa area terbuka multifungsi dalam taman sebagai ruang evakuasi dan pengungsian sementara;</li> <li>▪ Penyediaan jalur evakuasi bencana;</li> <li>▪ Penyediaan instalasi hidran kebakaran; hydran umum dan/atau</li> <li>▪ Penyediaan tanaman yang berfungsi sebagai daerah penyangga kebakaran (<i>firebreaks</i>).</li> </ul>
5	SUB ZONA TAMAN RW	
	a. Performa yang diharapkan	1) Tersedianya ruang untuk kawasan pengendalian air larian.

NO	ZONA	KETERANGAN
		2) Tersedianya area penciptaan iklim mikro dan pereduksi polutan di kawasan perkotaan. 3) Tersedianya tempat rekreasi dan olahraga masyarakat skala RW. 4) Tersedianya area terbuka sebagai ruang alternatif mitigasi/evakuasi bencana. 5) Tersedianya ruang untuk melestarikan dan melindungi keanekaragaman hayati.
	b. Ketentuan Prasarana & Sarana Minimal	1) Prasarana dan sarana minimal untuk mendukung fungsi ekologis dapat dilakukan melalui hal berikut: <ul style="list-style-type: none"> <li>▪ Penyediaan ruang pengembangan vegetasi dengan stratifikasi lengkap (pohon besar, pohon sedang, pohon kecil, perdu, semak, dan <i>groundcover</i>); dan/atau</li> <li>▪ Pemilihan vegetasi menyesuaikan dengan ekosistem <i>existing</i> lahan.</li> </ul> 2) Prasarana dan sarana minimal untuk mendukung konservasi air dapat dilakukan melalui hal berikut: <ul style="list-style-type: none"> <li>▪ Penyediaan ruang terbuka biru (misalnya danau retensi atau detensi, kolam retensi atau detensi, sumur resapan, <i>bioswale</i>, kebun hujan (<i>rain garden</i>) dan/atau biopori) untuk mengatur dan mengendalikan limpasan air; dan/atau</li> <li>▪ Penyediaan sarana pemanenan air hujan untuk keperluan pemeliharaan taman.</li> </ul> 3) Prasarana dan sarana minimal untuk mendukung ekonomi dapat dilakukan melalui hal berikut: <ul style="list-style-type: none"> <li>▪ Pengembangan pasar dengan operasional waktu tertentu (misal; pasar kaget dan/atau pasar tumpah);</li> <li>▪ Penyediaan kebun pembibitan (<i>nursery</i>) (misal penyedia bibit pohon keras, dan jenis tanaman lainnya) dengan luasan yang disesuaikan; dan/atau</li> <li>▪ Pengembangan prasarana dan sarana pertanian perkotaan (<i>urban farming</i>).</li> </ul> 4) Prasarana dan sarana minimal untuk mendukung sosial budaya dilakukan melalui: <ul style="list-style-type: none"> <li>▪ Penyediaan akses jalan menuju taman;</li> <li>▪ Penyediaan sarana olahraga (misalnya lapangan sepak bola yang juga dapat digunakan sebagai lapangan multifungsi (lapangan basket dan/atau lapangan voli dan/atau lapangan bulu tangkis dan/atau tenis meja dan/atau senam dan/atau permainan anak, <i>jogging track</i>, dan/atau <i>outdoor fitness</i>, dan/atau kegiatan lainnya) dengan material ramah lingkungan/berpori (<i>porous/permeable material</i>);</li> <li>▪ Penyediaan plaza multifungsi dengan material ramah lingkungan/ berpori (<i>porous/ permeable material</i>);</li> <li>▪ Penyediaan fasilitas taman bermain;</li> <li>▪ Tempat pembuangan sampah;</li> <li>▪ Tempat penduduk pengunjung;</li> <li>▪ Hydran umum;</li> <li>▪ Penyediaan fasilitas rekreasi;</li> <li>▪ Penyediaan ruang beratap/gazebo untuk sarana berkumpul;</li> <li>▪ Penyediaan area parkir terbatas (kendaraan bermotor, kendaraan listrik, sepeda dan lain sebagainya) dengan material ramah lingkungan/berpori (<i>porous/permeable material</i>);</li> <li>▪ Penyediaan bangunan pendukung yang dilengkapi ramp seperti pos jaga, mushola, dan toilet (pria, wanita, kaum difabel);</li> <li>▪ Penyediaan pedestrian dan/atau jalan setapak, dimensi pedestrian lebar minimal 120 meter yang memungkinkan untuk dapat diakses pengguna kursi roda;</li> <li>▪ Penyediaan jalur sepeda, diperkenankan berupa jalan setapak dan di areal parkir;</li> <li>▪ Penyediaan ubin pengarah (<i>tactile paving</i>) untuk kaum difabel;</li> <li>▪ Penyediaan fasilitas kesehatan (taman terapi/ <i>therapeutic garden</i> dan/atau jalur refleksi, dan/atau lainnya);</li> <li>▪ Penyediaan air bersih dengan memanfaatkan konservasi air di lokasi taman dan/atau jaringan yang terintegrasi dengan jaringan air bersih di lingkungan sekitarnya;</li> <li>▪ Penyediaan fasilitas pendidikan dan penelitian dek pandang (<i>viewing deck</i>), dan/atau papan interpretasi);</li> </ul>

NO	ZONA	KETERANGAN
		<p>dan/atau</p> <ul style="list-style-type: none"> <li>▪ Penyediaan penerangan sesuai dengan kebutuhan dan standar penerangan.</li> </ul> <p>5) Prasarana dan sarana minimal untuk mendukung estetika dapat dilakukan melalui:</p> <ul style="list-style-type: none"> <li>▪ Penyediaan ruang untuk tanaman lokal khas daerah;</li> <li>▪ Penyediaan pola perkerasan dan <i>landscape furniture</i> (misalnya bangku taman, lampu taman, tempat sampah, dan lain sebagainya) dengan merujuk pada kearifan lokal (misalnya ornamen, seni kriya, ragam hias daerah dan lain-lain); dan/atau</li> <li>▪ Pemberian papan informasi/ penandan (bisa menggunakan aksara (tipografi) lokal untuk <i>sign letter</i>).</li> </ul> <p>6) Prasarana dan sarana minimal untuk mendukung penanggulangan bencana dapat dilakukan melalui hal berikut:</p> <ul style="list-style-type: none"> <li>▪ Penyediaan ruang titik kumpul berupa area terbuka multifungsi dalam taman sebagai ruang evakuasi dan pengungsian sementara;</li> <li>▪ Penyediaan jalur evakuasi bencana;</li> <li>▪ Penyediaan instalasi hidran kebakaran, dan/atau</li> <li>▪ Penyediaan tanaman yang berfungsi sebagai daerah penyangga kebakaran (<i>firebreaks</i>).</li> </ul>
<b>6</b>	<b>SUB ZONA PEMAKAMAN</b>	
	a. Performa yang diharapkan	<p>1) Tersedianya ruang untuk tempat pemakaman umum.</p> <p>2) Tersedianya ruang untuk kawasan pengendalian air larian.</p> <p>3) Tersedianya area penciptaan iklim mikro dan pereduksi polutan di kawasan perkotaan.</p> <p>4) Tersedianya ruang untuk melestarikan dan melindungi keanekaragaman hayati.</p>
	b. Ketentuan Prasarana & Sarana Minimal	<p>1) Prasarana dan sarana minimal untuk mendukung fungsi ekologis dapat dilakukan melalui:</p> <ul style="list-style-type: none"> <li>▪ Penyediaan ruang pengembangan vegetasi dengan stratifikasi lengkap (pohon besar, pohon sedang, pohon kecil, perdu, semak, dan <i>groundcover</i>); dan/atau</li> <li>▪ Pemilihan vegetasi pengundang satwa (misalnya burung, serangga, dan satwa lain).</li> </ul> <p>2) Prasarana dan sarana minimal untuk mendukung resapan air dapat dilakukan melalui hal berikut:</p> <ul style="list-style-type: none"> <li>▪ Penyediaan ruang terbuka biru misalnya danau retensi atau detensi, kolam retensi atau detensi, sumur resapan, <i>bioswale</i>, kebun hujan (<i>rain garden</i>) dan/atau biopori untuk mengatur dan mengendalikan limpasan air; dan/atau</li> <li>▪ Penyediaan sarana pemanenan air hujan untuk keperluan pemeliharaan tanaman di area pemakaman.</li> </ul> <p>3) Prasarana dan sarana minimal untuk mendukung ekonomi dapat dilakukan melalui hal berikut:</p> <ul style="list-style-type: none"> <li>▪ Penyediaan kios pendukung kegiatan makam;</li> <li>▪ Pengembangan prasarana dan sarana pertanian perkotaan (misal; pasar bunga).</li> </ul> <p>4) Prasarana dan sarana minimal untuk mendukung sosial budaya dilakukan melalui:</p> <ul style="list-style-type: none"> <li>▪ Penyediaan jaringan jalan/ akses jalan menuju makam;</li> <li>▪ Penyediaan ruang beratap/gazebo untuk sarana berkumpul;</li> <li>▪ Menyediakan tempat duduk;</li> <li>▪ Tempat bermain;</li> <li>▪ Hydran umum;</li> <li>▪ Penyediaan area parkir terbatas (kendaraan bermotor, kendaraan listrik, sepeda dan lain sebagainya) dengan material ramah lingkungan/ berpori (<i>porous/permeable material</i>);</li> <li>▪ Penyediaan bangunan pendukung yang dilengkapi ramp seperti pos jaga, mushola, dan toilet (pria, wanita, kaum difabel);</li> </ul>

NO	ZONA	KETERANGAN
		<ul style="list-style-type: none"> <li>▪ Penyediaan ubin pengarah (<i>tactile paving</i>) untuk kaum difabel;</li> <li>▪ Penyediaan penerangan sesuai dengan kebutuhan dan standar penerangan.</li> </ul> <p>5) Prasarana dan sarana minimal untuk mendukung estetika dapat dilakukan melalui:</p> <ul style="list-style-type: none"> <li>▪ Penyediaan ruang untuk tanaman lokal khas daerah;</li> <li>▪ Penyediaan pola perkerasan dan <i>landscape furniture</i> (misalnya bangku taman, lampu taman, tempat sampah, dan lain sebagainya) dengan merujuk pada kearifan lokal (misalnya ornamen, seni kriya, ragam hias daerah dan lain-lain); dan/atau</li> <li>▪ Pemberian papan informasi/ penanda (bisa menggunakan aksara (tipografi) lokal untuk <i>sign letter</i>).</li> </ul> <p>6) Prasarana dan sarana minimal untuk mendukung penanggulangan bencana dapat dilakukan melalui hal berikut:</p> <ul style="list-style-type: none"> <li>▪ Penyediaan ruang titik kumpul berupa area terbuka multifungsi dalam taman sebagai ruang evakuasi dan pengungsian sementara;</li> <li>▪ Penyediaan jalur evakuasi bencana; dan/atau</li> <li>▪ Penyediaan instalasi hidran kebakaran.</li> </ul>
<b>7</b>	<b>SUB ZONA JALUR HIJAU</b>	
	a. Performa yang diharapkan	<p>1) Tersedianya ruang untuk kawasan pengendalian air larian.</p> <p>2) Tersedianya area penciptaan iklim mikro dan pereduksi polutan di kawasan perkotaan.</p> <p>3) Tersedianya ruang untuk melestarikan dan melindungi keanekaragaman hayati.</p> <p>4) Tersedianya ruang sebagai <i>buffer</i> lalu lintas jalan.</p>
	b. Ketentuan Prasarana & Sarana Minimal	<p>1) Prasarana dan sarana minimal untuk mendukung fungsi ekologis dapat dilakukan melalui hal berikut:</p> <ul style="list-style-type: none"> <li>▪ Penyediaan ruang pengembangan vegetasi dengan stratifikasi lengkap (pohon besar, pohon sedang, pohon kecil, perdu, semak, dan <i>groundcover</i>); dan/atau</li> <li>▪ Pemilihan vegetasi menyesuaikan dengan ekosistem <i>existing</i> lahan.</li> </ul> <p>2) Prasarana dan sarana minimal untuk mendukung konservasi air dapat dilakukan melalui hal berikut:</p> <ul style="list-style-type: none"> <li>▪ Penyediaan jaringan drainase perkotaan;</li> <li>▪ Penyediaan sarana penyerapan air hujan ke dalam tanah seperti lubang biopori, sumur resapan untuk mengatur dan mengendalikan limpasan air; dan/atau</li> <li>▪ Penyediaan sarana pemanenan air hujan untuk keperluan pemeliharaan taman.</li> </ul> <p>3) Prasarana dan sarana minimal untuk mendukung ekonomi dapat dilakukan melalui hal berikut:</p> <ul style="list-style-type: none"> <li>▪ Penyediaan area parkir terbatas pada bahu jalan dengan perkerasan yang terbuat dari material ramah lingkungan (<i>porous/permeable material</i>) seperti <i>grassblock</i>;</li> <li>▪ Penyediaan halte bus/angkutan perkotaan pada titik-titik tertentu (sesuai perencanaan dan/atau kajian);</li> <li>▪ Penyediaan papan interpretasi; dan/atau</li> <li>▪ Penyediaan rambu-rambu lalu lintas.</li> </ul> <p>4) Prasarana dan sarana minimal untuk mendukung sosial budaya dilakukan melalui:</p> <ul style="list-style-type: none"> <li>▪ Penyediaan jaringan jalan;</li> <li>▪ Penyediaan pedestrian/jalur pejalan kaki minimal selebar 120 cm sehingga memungkinkan untuk dapat diakses pengguna kursi roda;</li> <li>▪ Hydran umum;</li> <li>▪ Penyediaan <i>ramp</i> dan ubin pengarah (<i>tactile paving</i>) untuk kaum difabel pada pedestrian;</li> <li>▪ Penyediaan kursi taman apabila diperlukan;</li> <li>▪ Penyediaan air bersih dengan memanfaatkan konservasi air di lokasi taman dan/atau jaringan yang</li> </ul>

NO	ZONA	KETERANGAN
		<p>terintegrasi dengan jaringan air bersih di lingkungan sekitarnya;</p> <ul style="list-style-type: none"> <li>▪ Penyediaan fasilitas tempat sampah yang sesuai;</li> <li>▪ Penyediaan jalur sepeda, diperkenankan berupa jalan setapak dan di areal parkir;</li> <li>▪ Penyediaan penerangan (jaringan listrik) sesuai dengan kebutuhan dan standar penerangan; dan/atau</li> <li>▪ Penyediaan jaringan perkotaan lainnya.</li> </ul> <p>5) Prasarana dan sarana minimal untuk mendukung estetika dapat dilakukan melalui:</p> <ul style="list-style-type: none"> <li>▪ Penyediaan ruang untuk tanaman lokal khas daerah;</li> <li>▪ Penyediaan pola perkerasan dan <i>landscape furniture</i> (misalnya bangku taman, lampu taman, tempat sampah, dan lain sebagainya) dengan merujuk pada kearifan lokal (misalnya ornamen, seni kriya, ragam hias daerah dan lain-lain); dan/atau</li> <li>▪ Pemberian papan informasi/ penandan (bisa menggunakan aksara (tipografi) lokal untuk <i>sign letter</i>).</li> </ul> <p>6) Prasarana dan sarana minimal untuk mendukung penanggulangan bencana dapat dilakukan melalui hal berikut:</p> <ul style="list-style-type: none"> <li>▪ Penyediaan jalur evakuasi bencana;</li> <li>▪ Penyediaan instalasi hidran kebakaran; dan/atau</li> <li>▪ Penyediaan tanaman yang berfungsi sebagai daerah penyangga kebakaran (<i>firebreaks</i>).</li> </ul>
<b>8</b>	<b>SUB-ZONA TANAMAN PANGAN</b>	
	a. Kriteria Performa	<p>1) Menghasilkan bahan tanaman pangan.</p> <p>2) Membantu penyediaan lapangan kerja bagi masyarakat setempat.</p>
	b. Ketentuan Prasarana & Sarana Minimal	<p>1) Prasarana dan sarana minimal untuk mendukung ekonomi dapat dilakukan melalui hal berikut:</p> <ul style="list-style-type: none"> <li>▪ Penyediaan jaringan jalan;</li> <li>▪ Pengembangan jalan pertanian;</li> <li>▪ Penyediaan sistem jaringan irigasi;</li> <li>▪ Penyediaan fasilitas tampungan air untuk mendukung budidaya pertanian tanaman pangan;</li> <li>▪ Penyediaan terbatas fasilitas untuk meningkatkan produktivitas pertanian, serta penamapung dan pengolah hasil pertanian tanaman pangan; dan/atau</li> <li>▪ Penyediaan prasarana dan sarana pariwisata yang berbasis konservasi (<i>eko-wisata</i>), dan tidak mengurangi luas areal pertanian tanaman pangan.</li> </ul> <p>2) Prasarana dan sarana minimal untuk mendukung penanggulangan bencana dapat dilakukan melalui hal berikut:</p> <ul style="list-style-type: none"> <li>▪ Penyediaan ruang titik kumpul berupa area terbuka multifungsi dalam taman sebagai ruang evakuasi dan pengungsian sementara; dan/atau</li> <li>▪ Penyediaan jalur evakuasi bencana;</li> </ul> <p>3) Penyediaan fasilitas mitigasi bencana.</p>
<b>9</b>	<b>SUB-ZONA PERKEBUNAN</b>	
	a. Kriteria Performa	<p>1) Menghasilkan bahan pangan, palawija, tanaman keras, dan hasil peternakan.</p> <p>2) Sebagai daerah resapan air hujan untuk kawasan sekitarnya.</p> <p>3) Membantu penyediaan lapangan kerja bagi masyarakat setempat.</p>
	b. Ketentuan Prasarana & Sarana Minimal	<p>1) Prasarana dan sarana minimal untuk mendukung ekonomi dapat dilakukan melalui hal berikut:</p> <ul style="list-style-type: none"> <li>▪ Pengembangan jalan pertanian;</li> <li>▪ Penyediaan sistem jaringan irigasi;</li> </ul>

NO	ZONA	KETERANGAN
		<ul style="list-style-type: none"> <li>▪ penyediaan fasilitas tampungan air untuk mendukung budidaya pertanian perkebunan;</li> <li>▪ Penyediaan terbatas fasilitas penampung dan pengolah hasil pertanian perkebunan;</li> <li>▪ Penyediaan prasarana dan sarana pariwisata yang berbasis konservasi (<i>eko-wisata</i>), dan tidak mengurangi luas areal pertanian perkebunan, dan/atau</li> <li>▪ Penyediaan tempat/<i>outlet</i> untuk memasarkan hasil perkebunan.</li> </ul> <p>2) Prasarana dan sarana minimal untuk mendukung penanggulangan bencana dapat dilakukan melalui hal berikut:</p> <ul style="list-style-type: none"> <li>▪ Penyediaan ruang titik kumpul berupa area terbuka multifungsi dalam taman sebagai ruang evakuasi dan pengungsian sementara; dan/atau</li> <li>▪ Penyediaan jalur evakuasi bencana;</li> </ul> <p>3) Penyediaan fasilitas mitigasi bencana</p> <p>4) Kegiatan lain yang diizinkan terbatas dan bersyarat di Sub-zona Perkebunan harus menyediakan prasarana dan sarana minimal yang meliputi:</p> <ul style="list-style-type: none"> <li>▪ Penyediaan akses jalan;</li> <li>▪ Penyediaan jaringan energi;</li> <li>▪ Penyediaan jaringan telekomunikasi;</li> <li>▪ Penyediaan fasilitas persampahan dan/atau pengolahan limbah;</li> <li>▪ Penyediaan fasilitas air minum/air bersih;</li> <li>▪ Penyediaan jaringan drainase;</li> <li>▪ Penyediaan area parkir; dan/atau</li> <li>▪ Penyediaan sarana khusus untuk meminimalisir pengaruh iklim mikro, seperti ruang terbuka hijau, resapan air, filter udara, penahan angin, dan/atau lainnya sesuai kebutuhan</li> </ul>
<b>10</b>	<b>ZONA PEMBANGKIT TENAGA LISTRIK</b>	
	a. Performa yang diharapkan	<p>1) Tersedianya standar keamanan internasional untuk melindungi pekerja dan lingkungan dari potensi bahaya.</p> <p>2) Tersedianya sistem pemantauan dan control untuk deteksi dini dan penanganan cepat terhadap masalah yang mungkin timbul.</p> <p>3) Berupa wilayah yang dapat dimanfaatkan untuk kegiatan produksi tenaga listrik.</p> <p>4) Tidak mengganggu kelestarian fungsi lingkungan hidup.</p> <p>5) Tidak mengubah lahan produktif.</p>
	b. Ketentuan prasarana & sarana minimal	<p>1) Prasarana dan Sarana untuk Mendukung Ekonomi dapat dilakukan melalui hal berikut:</p> <ul style="list-style-type: none"> <li>▪ Penyediaan infrastruktur untuk mendukung kegiatan terkait, seperti akses jalan, gudang, tempat parkir umum, pos keamanan, toilet umum, hydran umum dan fasilitas logistik</li> <li>▪ Harus disediakan jaringan jalan untuk pergerakan manusia dan kendaraan, dan berfungsi sebagai akses untuk penyelamatan dalam keadaan darurat <ul style="list-style-type: none"> <li>- Jalan utama</li> <li>- Jalan Lingkungan</li> </ul> </li> <li>▪ Jalur pedestrian/pejalan kaki</li> </ul> <p>Tersedia jalur pedestrian/pejalan kaki untuk menghindari konflik pengguna jalan.</p> <ul style="list-style-type: none"> <li>▪ Jaringan air bersih</li> </ul>



NO	ZONA	KETERANGAN
		<p>Tersedia sumber air, baik air tanah maupun air yang diolah oleh penyelenggara dengan jumlah yang cukup. Untuk air PDAM suplai air antara 60 liter/org/hari - 100liter/org/ hari; Permen 41 /PRT/M/2007 tentang Pedoman Kreteria Teknis Pemanfaatan Kawasan Budidaya</p> <ul style="list-style-type: none"> <li>Jaringan Listrik</li> </ul> <p>Instalasi penyediaan dan jaringan distribusi tenaga listrik sesuai dengan ketentuan PT.PLN (Persero), yang sumber tenaga listriknya dapat berasal dari PT.PLN (Persero) dan/atau dari sumber tenaga listrik yang diusahakan sendiri oleh perusahaan perusahaan industri.</p> <ul style="list-style-type: none"> <li>Jaringan Persampahan <ul style="list-style-type: none"> <li>- Alat pengangkut</li> <li>- Tempat pengumpulan sampah</li> </ul> </li> <li>Jaringan Drainase</li> </ul> <p>Harus dilengkapi jaringan drainase sesuai ketentuan dan persyaratan teknis yang diatur dalam peraturan/ perundangan yang telah berlaku, terutama mengenai tata cara perencanaan umum jaringan drainase.</p> <ul style="list-style-type: none"> <li>Jaringan telekomunikasi, dilayani oleh jaringan telekomunikasi internet berupa wifi</li> <li>Pengembangan prasarana sarana menuju zona pembangkitan tenaga listrik; dan/atau</li> </ul> <p>2) Prasarana dan Sarana untuk Mendukung Sosial Budaya dapat dilakukan melalui hal berikut:</p> <ul style="list-style-type: none"> <li>Penyediaan pusat informasi dan komunikasi untuk menjembatani hubungan antara pembangkit listrik dan masyarakat sekitar.</li> <li>Tempat ibadah</li> </ul> <p>3) Prasarana dan Sarana untuk Mendukung Penanggulangan Bencana dapat dilakukan melalui hal berikut:</p> <ul style="list-style-type: none"> <li>Penyediaan peralatan keselamatan seperti alarm kebakaran, jalur evakuasi, dan peralatan pemadam kebakaran.</li> </ul>
<b>11</b>	<b>ZONA KAWASAN PERUNTUKAN INDUSTRI</b>	
	a. Performa yang diharapkan	<p>1) Berupa wilayah yang dapat dimanfaatkan untuk kegiatan Industri.</p> <p>2) Memberi kepastian hukum lokasi tempat usaha, sehingga terhindar dari segala bentuk gangguan dan diperolehnya rasa amenitis bagi dunia usaha.</p> <p>3) Mengatasi permasalahan tata ruang dan sekaligus mengatasi permasalahan dampak lingkungan yang diakibatkan oleh kegiatan industri.</p> <p>4) Tidak mengganggu kelestarian fungsi lingkungan hidup.</p> <p>5) Tidak mengubah lahan produktif.</p>
	b. Ketentuan Prasarana & Sarana Minimal	<p>1) Jaringan Jalan</p> <p>Jaringan jalan dalam menuju zona kawasan peruntukan industri direncanakan sesuai dengan ketentuan teknis sebagai berikut:</p> <ul style="list-style-type: none"> <li>Jalan satu jalur dengan dua arah, lebar perkerasan minimum 8 meter; dan/atau</li> <li>Jalan dua jalur dengan satu arah, lebar perkerasan minimum 2 x 7 meter.</li> </ul> <p>2) Listrik</p> <p>Instalasi penyediaan dan jaringan distribusi tenaga listrik sesuai dengan ketentuan PT.PLN (Persero), yang</p>

NO	ZONA	KETERANGAN
		<p>sumber tenaga listriknya dapat berasal dari PT.PLN (Persero) dan/atau dari sumber tenaga listrik yang diusahakan sendiri oleh perusahaan perusahaan industri.</p> <p>3) Jalur Pedestarian/Pejalan Kaki Tersedia jalur pedestrian/pejalan kaki untuk menghindari konflik pengguna jalan</p> <p>4) Air Kebutuhan air untuk Industri terdiri dari air baku industri dan air minum. Sumber air baku industri berasal dari sistem yang diusahakan sendiri dengan mengutamakan sumber air permukaan dan/atau Perusahaan Air Minum (PAM).</p> <p>5) Telekomunikasi Jaringan telekomunikasi sesuai dengan ketentuan dan persyaratan teknis yang berlaku.</p> <p>6) Sistem Drainase Saluran pembuangan air hujan (drainase) yang bermuara pada saluran pembuangan sesuai dengan ketentuan teknis pemerintah daerah menyangkut daerah aliran sungai dan cekungan drainase.</p> <p>7) Saluran buangan air kotor (<i>sewerage</i>) Saluran buangan air kotor (<i>sewerage</i>), merupakan saluran tertutup yang dipersiapkan untuk melayani kaveling-kaveling industri menyalurkan limbahnya yang telah memenuhi standar <i>influent</i> ke IPAL terpadu. Pada umumnya untuk mengetahui sumber pencemar apabila terdapat air limbah pabrik yang melebihi standar <i>influent</i> yang ditetapkan maka di setiap ujung saluran yang terdapat di persimpangan jalan dari suatu blok industri dibuat sumur kontrol (<i>control pit</i>).</p> <p>8) Sistem Pengolahan Sampah Dalam sistem pengelolaan sampah diterapkan teknik pemilahan dan pengumpulan sampah berdasarkan jenis sampahnya (sampah organik dan non organik). Untuk pengolahan sampah dapat dilakukan oleh pengelola Industri atau pemerintah daerah setempat.</p> <p>9) Instalasi Pengolahan Air Limbah (IPAL) Instalasi Pengolahan Air Limbah (IPAL) Industri merupakan unit pengolahan air limbah industri. Unit utama pengolahan IPAL Industri yang direncanakan meliputi unit ekualisasi, unit pemisahan padatan, unit biologis, dan unit pengolahan lumpur.</p> <p>10) Penerangan Jalan Penerangan jalan dibuat pada tiap jalur jalan sesuai dengan ketentuan yang berlaku.</p> <p>11) Jaringan Telekomunikasi Dilayani oleh jaringan telekomunikasi internet berupa wifi.</p> <p>12) Jaringan Air Limbah Dilayani oleh jaringan air limbah dan Instalasi Pengelolaan Air Limbah (IPAL)</p> <p>13) Pembatas industri dengan kegiatan/zona lain disekitarnya Untuk Industri yang lokasi sekitarnya sudah terdapat kegiatan permukiman dan kegiatan terbangun lain selain industri, perlu mengembangkan zona pembatas dalam bentuk jalur hijau atau fasilitas lainnya sesuai kebutuhan untuk mengurangi dampak polusi udara dan kebisingan.</p> <p>14) Unit Pemadam Kebakaran Kapasitas dan kebutuhan dari unit pemadam kebakaran yang harus tersedia disesuaikan dengan ketentuan teknis yang berlaku.</p> <p>15) Sarana Penunjang Di dalam kawasan peruntukan industri dapat juga disediakan sarana penunjang untuk kegiatan industri baik kegiatan yang langsung berkaitan dengan industri maupun yang menunjang aktivitas tenaga kerja, antara lain: poliklinik, sarana ibadah, fasilitas olah raga, fasilitas komersial, pos jaga/keamanan, kantor pengelola,</p>

NO	ZONA	KETERANGAN
		<p>ruang pameran, dan RTH sesuai ketentuan yang berlaku.</p> <p>16) Tempat Parkir dan Bongkar Muat Kebutuhan parkir dan bongkar muat industri ditentukan sesuai dengan intensitas kegiatan industri. Parkir dan bongkar muat tidak boleh mengganggu kegiatan lain disekitarnya.</p> <p>17) Penyediaan sarana khusus untuk meminimalisir pengaruh iklim mikro, seperti ruang terbuka hijau, resapan air, filter udara, penahan angin, dan/atau lainnya sesuai kebutuhan.</p> <p>18) Prasarana dan sarana minimal untuk mendukung penanggulangan bencana dapat dilakukan melalui hal berikut:</p> <ul style="list-style-type: none"> <li>▪ Penyediaan bangunan atau fasilitas konservasi air seperti kolam retensi, danau buatan, biopori, sarana pemanenan air hujan, dan/atau sumur resapan</li> <li>▪ Penyediaan ruang titik kumpul berupa area terbuka multifungsi dalam taman sebagai ruang evakuasi dan pengungsian sementara; dan/atau</li> <li>▪ Penyediaan jalur evakuasi bencana.</li> <li>▪ Sistem pemadam kebakaran</li> </ul>
<b>12</b>	<b>ZONA PARIWISATA</b>	
	a. Performa yang diharapkan	<p>1) Menjaga kelestarian lingkungan alam, termasuk flora dan fauna lokal.</p> <p>2) Tersedianya aksesibilitas yang memadai untuk pengunjung.</p> <p>3) Tersedianya fasilitas dasar untuk pengunjung.</p> <p>4) Tersedianya sistem darurat penanggulangan bencana.</p> <p>5) Pengembangan pariwisata yang mendukung pertumbuhan ekonomi lokal.</p>
	b. Ketentuan Prasarana & Sarana Minimal	<p>1) Prasarana dan Sarana untuk Fungsi Ekologis dapat dilakukan melalui hal berikut:</p> <ul style="list-style-type: none"> <li>▪ Penyediaan instalasi pengolahan limbah cair dan padat agar tidak mencemari lingkungan; dan/atau</li> <li>▪ Penyediaan taman dan area hijau untuk menjaga keseimbangan ekosistem dan memberikan ruang hijau bagi pengunjung.</li> </ul> <p>2) Prasarana dan Sarana untuk Mendukung Resapan Air dapat dilakukan melalui hal berikut:</p> <ul style="list-style-type: none"> <li>▪ Penyediaan jaringan drainase sesuai ketentuan dan persyaratan teknis yang diatur dalam peraturan/perundangan yang telah berlaku, terutama mengenai tata cara perencanaan umum jaringan drainase untuk mencegah banjir dan mengatur aliran air hujan; dan/atau</li> <li>▪ Penyediaan kolam retensi dan sumur resapan untuk menangkap resapan air hujan.</li> </ul> <p>3) Prasarana dan Sarana untuk Mendukung Ekonomi dapat dilakukan melalui hal berikut:</p> <ul style="list-style-type: none"> <li>▪ Penyediaan area komersial seperti kios, toko cendera mata, restoran, dan pasar seni yang mendukung aktivitas ekonomi lokal; dan/atau</li> <li>▪ Penyediaan akomodasi seperti hotel, penginapan dan fasilitas sejenis untuk menampung wisatawan.</li> <li>▪ Penyediaan jaringan persampahan seperti alat pengangkut dan tempat pengumpulan sampah.</li> <li>▪ Penyediaan jaringan listrik setiap kegiatan zona Pariwisata dilayani dengan kapasitas listrik sesuai dengan kebutuhan yang mendukung kegiatan pada zona tersebut.</li> <li>▪ Penyediaan jaringan air bersih dengan kapasitas air bersih sesuai dengan kebutuhan yang mendukung kegiatan pada zona tersebut.</li> <li>▪ Tersedia jalur pedestrian/pejalan kaki untuk menghindari konflik pengguna jalan.</li> <li>▪ Tersedianya jaringan jalan untuk pergerakan manusia dan kendaraan, dan berfungsi sebagai akses untuk penyelamatan dalam keadaan darurat berupa jaringan jalan utama dan jaringan jalan lingkungan.</li> </ul>

NO	ZONA	KETERANGAN
		<ul style="list-style-type: none"> <li>Tersedianya jaringan telekomunikasi internet berupa wifi</li> </ul> <p>4) Prasarana dan Sarana untuk Mendukung Sosial Budaya dapat dilakukan melalui hal berikut:</p> <ul style="list-style-type: none"> <li>Penyediaan ruang publik, panggung terbuka, galeri seni, dan museum yang mendukung kegiatan budaya dan seni lokal.</li> <li>Penyediaan tempat parkir umum, kantor pengelola, pos jaga/keamanan, toilet umum, fasilitas kesehatan, tempat ibadah.</li> </ul> <p>5) Prasarana dan Sarana untuk Mendukung Estetika dapat dilakukan melalui hal berikut:</p> <ul style="list-style-type: none"> <li>Penataan lanskap dan desain arsitektur sesuai tema wisata dan memperhatikan estetika</li> </ul> <p>6) Prasarana dan Sarana untuk Mendukung Penanggulangan Bencana dapat dilakukan melalui hal berikut:</p> <ul style="list-style-type: none"> <li>Penyediaan jalur evakuasi;</li> <li>Penyediaan lokasi titik kumpul darurat yang ditetapkan sebagai tempat berkumpul saat terjadi bencana; dan/atau</li> <li>Penyediaan fasilitas pemadam kebakaran dan teknologi peringatan dini terkait bencana.</li> </ul>
<b>13</b>	<b>SUB ZONA PERUMAHAN KEPADATAN TINGGI</b>	
	a. Performa yang diharapkan	<p>1) Tersedianya unit hunian dengan tingkat kepadatan tinggi.</p> <p>2) Menyediakan zona untuk pembangunan unit hunian dengan tingkat kepadatan tinggi. Dalam pembangunan rumah secara vertikal dengan kepadatan tinggi berlaku kepemilikan berdasarkan strata title, dimana setiap pemilik unit hunian memiliki hak menggunakan bagian bersama, benda bersama dan tanah bersama dan kewajiban yang sama dalam menyediakan fasilitas lingkungan di dalam satuan perpetakannya (apartemen/rumah susun).</p>
	b. Ketentuan Prasarana & Sarana Minimal	<p>1) Standar Prasarana sub zona perumahan kepadatan tinggi meliputi:</p> <ul style="list-style-type: none"> <li>Jaringan jalan; <ul style="list-style-type: none"> <li>Lingkungan perumahan harus disediakan jaringan jalan untuk pergerakan manusia dan kendaraan, dan berfungsi sebagai akses untuk penyelamatan dalam keadaan darurat.</li> <li>Jalan utama</li> <li>Jalan lingkungan</li> <li>Jalan lingkungan diarahkan memiliki lebar minimal 6 meter, sistem jalan lingkungan dalam zona perumahan terkoneksi dengan sistem jaringan jalan kota.</li> <li>Salah satu pedoman teknis jaringan jalan diatur dalam Pedoman Teknis Prasarana Jalan Perumahan (Sistem Jaringan dan Geometri Jalan), Dirjen Cipta Karya, 1998.</li> </ul> </li> <li>Saluran pembuangan air hujan atau drainase; <ul style="list-style-type: none"> <li>Saluran drainase dincang mampu meresapkan air kedalam tanah.</li> <li>Dimensi jaringan drainase direncanakan mengantisipasi limpasan air maksimal.</li> <li>Lingkungan perumahan harus dilengkapi jaringan drainase sesuai ketentuan dan persyaratan teknis yang diatur dalam peraturan/ perundangan yang telah berlaku, terutama mengenai tata cara perencanaan umum jaringan drainase lingkungan perumahan di perkotaan.</li> </ul> </li> <li>Jaringan air bersih;</li> </ul>

NO	ZONA	KETERANGAN
		<p>Tersedia sumber air, baik air tanah maupun air yang diolah oleh penyelenggara dengan jumlah yang cukup. Untuk air PDAM suplai air antara 60 liter/org/hari - 100 liter/org/ hari; Permen 41 /PRT/M/2007 tentang Pedoman Kreteria Teknis Pemanfaatan Kawasan Budidaya.</p> <ul style="list-style-type: none"> <li>▪ Penyediaan air minum; <ul style="list-style-type: none"> <li>- Diarahkan untuk langsung dapat dikonsumsi (diminum)</li> <li>- Pada ruang publik disediakan fasilitas air minum.</li> </ul> </li> <li>▪ Saluran pembuangan air limbah atau sanitasi;</li> <li>▪ Jalur pedestrian/pejalan kaki tersedia jalur pedestrian/pejalan kaki untuk menghindari konflik pengguna jalan.</li> <li>▪ Tempat sampah dan sarana angkutnya. Catatan: Tempat sampah pada lingkup RW berupa bak sampah kecil, merupakan tempat pembuangan sementara sampah-sampah dari rumah yang diangkut gerobak sampah, dengan ketentuan sebagai berikut; <ul style="list-style-type: none"> <li>- kapasitas bak sampah kecil minimal 6 m<sup>3</sup></li> <li>- kapasitas gerobak sampah 2 m<sup>3</sup></li> <li>- sampah diangkut 3 x 1 minggu (dari rumah ke bak sampah RW)</li> </ul> </li> <li>▪ Prasarana proteksi kebakaran.</li> <li>▪ Jaringan telekomunikasi Setiap perumahan khususnya di sarana/fasilitas permukiman dilayani oleh jaringan telekomunikasi internet berupa wifi.</li> </ul> <p>2) Standar sarana sub zona perumahan kepadatan tinggi meliputi:</p> <ul style="list-style-type: none"> <li>▪ Ruang terbuka hijau; Untuk kawasan perumahan dengan luasan tertentu RTH akan diatur lebih lanjut dalam Peraturan Bupati.</li> <li>▪ Pemakaman; dan/atau</li> <li>▪ Penyediaan sarana umum untuk skala pelayanan lingkungan (pendidikan, kesehatan, peribadatan, perdagangan, olah raga dan fasilitas evakuasi bencana).</li> </ul> <p>3) Standar Utilitas Umum paling sedikit tersedianya jaringan listrik, daya listrik minimum 900 Kwh.</p> <p>4) Kegiatan industri dan perdagangan jasa yang berada di zona perumahan kepadatan tinggi harus menyediakan prasarana dan sarana minimal yang meliputi:</p> <ul style="list-style-type: none"> <li>▪ Penyediaan akses jalan;</li> <li>▪ Penyediaan jaringan energi;</li> <li>▪ Penyediaan jaringan telekomunikasi;</li> <li>▪ Penyediaan fasilitas persampahan dan/atau pengolahan limbah;</li> <li>▪ Penyediaan fasilitas air minum/air bersih;</li> <li>▪ Penyediaan jaringan drainase;</li> <li>▪ Penyediaan area parkir; dan/atau</li> <li>▪ Penyediaan sarana khusus untuk meminimalisir pengaruh iklim mikro, seperti ruang terbuka hijau, resapan air, filter udara, penahan angin, dan/atau lainnya sesuai kebutuhan.</li> </ul>
<b>14</b>	<b>SUB ZONA PERUMAHAN KEPADATAN SEDANG</b>	
	a. Performa yang diharapkan	<p>1) Tersedianya unit hunian dengan tingkat kepadatan sedang.</p> <p>2) Menyediakan zona untuk pembangunan unit hunian dengan tingkat kepadatan sedang. Dalam pembangunan rumah secara vertikal dengan kepadatan sedang berlaku kepemilikan berdasarkan strata title, dimana setiap pemilik unit hunian memiliki hak menggunakan bagian bersama, benda bersama dan tanah bersama dan</p>

NO	ZONA	KETERANGAN
		kewajiban yang sama dalam menyediakan fasilitas lingkungan di dalam satuan perpetakannya (apartemen/rumah susun).
	b. Ketentuan Prasarana & Sarana Minimal	<p>1) Standar Prasarana sub zona perumahan kepadatan sedang meliputi:</p> <ul style="list-style-type: none"> <li>▪ Jaringan jalan; <ul style="list-style-type: none"> <li>- Lingkungan perumahan harus disediakan jaringan jalan untuk pergerakan manusia dan kendaraan, dan berfungsi sebagai akses untuk penyelamatan dalam keadaan darurat.</li> <li>- Jalan utama</li> <li>- Jalan lingkungan</li> <li>- Jalan lingkungan diarahkan memiliki lebar minimal 6 meter, sistem jalan lingkungan dalam zona perumahan terkoneksi dengan sistem jaringan jalan kota.</li> <li>- Salah satu pedoman teknis jaringan jalan diatur dalam Pedoman Teknis Prasarana Jalan Perumahan (Sistem Jaringan dan Geometri Jalan), Dirjen Cipta Karya, 1998.</li> </ul> </li> <li>▪ Saluran pembuangan air hujan atau drainase; <ul style="list-style-type: none"> <li>- Saluran drainase dincang mampu meresapkan air kedalam tanah.</li> <li>- Dimensi jaringan drainase direncanakan mengantisipasi limpasan air maksimal.</li> <li>- Lingkungan perumahan harus dilengkapi jaringan drainase sesuai ketentuan dan persyaratan teknis yang diatur dalam peraturan/ perundangan yang telah berlaku, terutama mengenai tata cara perencanaan umum jaringan drainase lingkungan perumahan di perkotaan.</li> </ul> </li> <li>▪ Jaringan air bersih; <p>Tersedia sumber air, baik air tanah maupun air yang diolah oleh penyelenggara dengan jumlah yang cukup. Untuk air PDAM suplai air antara 60 liter/org/hari - 100 liter/org/ hari; Permen 41 /PRT/M/2007 tentang Pedoman Kreteria Teknis Pemanfaatan Kawasan Budidaya.</p> </li> <li>▪ Penyediaan air minum; <ul style="list-style-type: none"> <li>- Diarahkan untuk langsung dapat dikonsumsi (diminum)</li> <li>- Pada ruang publik disediakan fasilitas air minum.</li> </ul> </li> <li>▪ Saluran pembuangan air limbah atau sanitasi;</li> <li>▪ Jalur pedestrian/pejalan kaki <p>tersedia jalur pedestrian/pejalan kaki untuk menghindari konflik pengguna jalan.</p> </li> <li>▪ Tempat sampah dan sarana angkutnya. <p>Catatan: Tempat sampah pada lingkup RW berupa bak sampah kecil, merupakan tempat pembuangan sementara sampah-sampah dari rumah yang diangkut gerobak sampah, dengan ketentuan sebagai berikut;</p> <ul style="list-style-type: none"> <li>- kapasitas bak sampah kecil minimal 6 m<sup>3</sup></li> <li>- kapasitas gerobak sampah 2 m<sup>3</sup></li> <li>- sampah diangkut 3 x 1 minggu (dari rumah ke bak sampah RW)</li> </ul> </li> <li>▪ Prasarana proteksi kebakaran.</li> <li>▪ Jaringan telekomunikasi <p>Setiap perumahan khususnya di sarana/fasilitas permukiman dilayani oleh jaringan telekomunikasi internet berupa wifi.</p> </li> </ul> <p>2) Standar sarana sub zona perumahan kepadatan sedang meliputi:</p> <ul style="list-style-type: none"> <li>▪ Ruang terbuka hijau <p>Untuk kawasan perumahan dengan luasan tertentu RTH akan diatur lebih lanjut dalam Peraturan Bupati.</p> </li> <li>▪ Pemakaman; dan/atau</li> </ul>

NO	ZONA	KETERANGAN
		<ul style="list-style-type: none"> <li>▪ Penyediaan sarana umum untuk skala pelayanan lingkungan (pendidikan, kesehatan, peribadatan, perdagangan, olah raga dan fasilitas evakuasi bencana).</li> </ul> <p>3) Standar Utilitas Umum paling sedikit tersedianya jaringan listrik, daya listrik minimum 900 Kwh.</p> <p>4) Kegiatan industri dan perdagangan jasa yang berada di zona perumahan kepadatan sedang harus menyediakan prasarana dan sarana minimal yang meliputi:</p> <ul style="list-style-type: none"> <li>▪ Penyediaan akses jalan;</li> <li>▪ Penyediaan jaringan energi;</li> <li>▪ Penyediaan jaringan telekomunikasi;</li> <li>▪ Penyediaan fasilitas persampahan dan/atau pengolahan limbah;</li> <li>▪ Penyediaan fasilitas air minum/air bersih;</li> <li>▪ Penyediaan jaringan drainase;</li> <li>▪ Penyediaan area parkir; dan/atau</li> <li>▪ Penyediaan sarana khusus untuk meminimalisir pengaruh iklim mikro, seperti ruang terbuka hijau, resapan air, filter udara, penahan angin, dan/atau lainnya sesuai kebutuhan.</li> </ul>
<b>15</b>	<b>SUB ZONA SPU SKALA KOTA</b>	
	a. Perfoma yang diharapkan	<p>1) Menyediakan SPU skala kota dalam rangka mendukung pengembangan wilayah.</p> <p>2) SPU Skala Kota yang memiliki akses keterjangkauan yang baik.</p> <p>3) SPU skala Kota yang dapat melayani penduduk Kota dan daerah sekitarnya.</p>
	b. Ketentuan Prasarana & Sarana Minimal	<p>1) Diarahkan memiliki keterjangkauan baik dengan kriteria:</p> <ul style="list-style-type: none"> <li>▪ Dilayani jalan arteri primer dan sekunder, dan/atau jalan kolektor primer dan sekunder.</li> <li>▪ Sudah terdapat pelayanan sistem pelayanan angkutan umum perkotaan dan angkutan umum lainnya.</li> <li>▪ Memiliki sarana penunjang untuk kegiatan SPU baik kegiatan yang langsung berkaitan dengan SPU maupun yang menunjang aktivitas pengguna, antara lain: lapangan upacara, poliklinik, sarana ibadah, fasilitas olah raga, fasilitas komersial, pos jaga, dll.</li> </ul> <p>2) Penyediaan area parkir sesuai dengan intensitas kegiatan;</p> <p>3) Jalur pedestrian/pejalan kaki Tersedia jalur pedestrian/pejalan kaki untuk menghindari konflik pengguna jalan.</p> <p>4) Jaringan air bersih Tersedia sumber air, baik air tanah maupun air yang diolah oleh penyelenggara dengan jumlah yang cukup. Untuk air PDAM suplai air antara 60 liter/org/hari - 100 liter/org/ hari; Permen 41 /PRT/M/2007 tentang Pedoman Kreteria Teknis Pemanfaatan Kawasan Budidaya</p> <p>5) Penyediaan jaringan energi, telekomunikasi, persampahan, air minum, drainase, proteksi kebakaran, dan/atau jaringan lain yang terintegrasi dengan jaringan perkotaan;</p> <p>6) Penyediaan ruang publik yang nyaman (RTH, RTnH, plaza, gazebo, dll).</p> <p>7) Memiliki sarana penunjang</p> <ul style="list-style-type: none"> <li>▪ Pos keamanan</li> <li>▪ Lapangan upacara</li> <li>▪ Fasilitas kesehatan</li> <li>▪ Musholla/ tempat ibadah</li> <li>▪ Pengelolaan limbah terpadu</li> <li>▪ Ketentuan lainnya yang tercantum dalam Undang-undang No. 28 Tahun 2002 Tentang Bangunan Gedung.</li> </ul>

NO	ZONA	KETERANGAN
<b>16</b>	<b>SUB ZONA SPU SKALA KECAMATAN</b>	
	a. Perfoma yang diharapkan	1) Menyediakan SPU skala Kecamatan dalam rangka mendukung pengembangan wilayah. 2) SPU Skala Kecamatan yang memiliki akses keterjangkauan yang baik. 3) SPU skala Kecamatan yang dapat melayani penduduk Kecamatan dan Kota
	b. Ketentuan Prasarana & Sarana Minimal	1) Diarahkan memiliki keterjangkauan baik dengan kriteria: <ul style="list-style-type: none"> <li>▪ Dilayani jalan kolektor primer dan sekunder, dan/atau jalan lokal primer dan sekunder;</li> <li>▪ Sudah terdapat pelayanan sistem pelayanan angkutan umum perkotaan dan angkutan umum lainnya; dan/atau</li> <li>▪ Memiliki sarana penunjang untuk kegiatan SPU baik kegiatan yang langsung berkaitan dengan SPU maupun yang menunjang aktivitas pengguna, antara lain: lapangan upacara, poliklinik, sarana ibadah, fasilitas olah raga, fasilitas komersial, pos jaga, dll.</li> </ul> 2) Penyediaan areal parkir sesuai dengan intensitas kegiatan; 3) Jalur pedestrian/pejalan kaki Tersedia jalur pedestrian/pejalan kaki untuk menghindari konflik pengguna jalan. 4) Jaringan air bersih Tersedia sumber air, baik air tanah maupun air yang diolah oleh penyelenggara dengan jumlah yang cukup. Untuk air PDAM suplai air antara 60 liter/org/hari - 100 liter/org/ hari; Permen 41 /PRT/M/2007 tentang Pedoman Kreteria Teknis Pemanfaatan Kawasan Budidaya 5) Penyediaan jaringan energi, telekomunikasi, persampahan, air minum, drainase, proteksi kebakaran, dan/atau jaringan lain yang terintegrasi dengan jaringan perkotaan/lingkungan; 6) Penyediaan ruang publik yang nyaman (RTH, RTnH, plaza, gazebo, dll). 7) Memiliki sarana penunjang <ul style="list-style-type: none"> <li>▪ Pos keamanan</li> <li>▪ Lapangan upacara</li> <li>▪ Fasilitas kesehatan</li> <li>▪ Musholla/ tempat ibadah</li> <li>▪ Pengelolaan limbah terpadu</li> <li>▪ Ketentuan lainya yang tercantum dalam Undang-undang No. 28 Tahun 2002 Tentang Bangunan Gedung.</li> </ul>
<b>17</b>	<b>SUB ZONA SPU SKALA KELURAHAN</b>	
	a. Perfoma yang diharapkan	1) Menyediakan SPU skala Kelurahan dalam rangka mendukung pengembangan wilayah. 2) SPU Skala Kelurahan yang memiliki akses keterjangkauan yang baik 3) SPU skala Kelurahan yang dapat melayani penduduk Kecamatan dan Kota



NO	ZONA	KETERANGAN
	b. Ketentuan Prasarana & Sarana Minimal	<p>1) Diarahkan memiliki keterjangkauan baik dengan kriteria:</p> <ul style="list-style-type: none"> <li>▪ Dilayani jalan lokal primer dan sekunder, dan/atau jalan lingkungan.</li> <li>▪ Memiliki sarana penunjang untuk kegiatan SPU baik kegiatan yang langsung berkaitan dengan SPU maupun yang menunjang aktivitas pengguna, antara lain: lapangan upacara, poliklinik, sarana ibadah, fasilitas olah raga, fasilitas komersial, pos jaga, dll.</li> </ul> <p>2) Penyediaan area parkir sesuai dengan intensitas kegiatan;</p> <p>3) Jalur pedestrian/pejalan kaki Tersedia jalur pedestrian/pejalan kaki untuk menghindari konflik pengguna jalan.</p> <p>4) Jaringan air bersih Tersedia sumber air, baik air tanah maupun air yang diolah oleh penyelenggara dengan jumlah yang cukup. Untuk air PDAM suplai air antara 60 liter/org/hari - 100 liter/org/ hari; Permen 41 /PRT/M/2007 tentang Pedoman Kreteria Teknis Pemanfaatan Kawasan Budidaya.</p> <p>5) Penyediaan jaringan energi, telekomunikasi, persampahan, air minum, drainase, proteksi kebakaran, dan/atau jaringan lain yang terintegrasi dengan jaringan lingkungan;</p> <p>6) Penyediaan ruang publik yang nyaman (RTH, RTnH, plaza, gazebo, dll).</p> <p>7) Memiliki sarana penunjang</p> <ul style="list-style-type: none"> <li>▪ Pos keamanan</li> <li>▪ Lapangan upacara</li> <li>▪ Fasilitas kesehatan</li> <li>▪ Musholla/ tempat ibadah</li> <li>▪ Pengelolaan limbah terpadu</li> <li>▪ Ketentuan lainnya yang tercantum dalam Undang-undang No. 28 Tahun 2002 Tentang Bangunan Gedung.</li> </ul>
<b>18</b>	<b>SUB ZONA SPU SKALA RW</b>	
	a. Kriteria Performa	<ul style="list-style-type: none"> <li>▪ Menyediakan SPU skala RW dalam rangka mendukung pengembangan wilayah.</li> <li>▪ SPU Skala RW yang memiliki akses keterjangkauan yang baik.</li> <li>▪ SPU skala RW yang dapat melayani penduduk RW.</li> </ul>
	b. Ketentuan Prasarana & Sarana Minimal	<p>8) Diarahkan memiliki keterjangkauan baik dengan kriteria:</p> <ul style="list-style-type: none"> <li>▪ Dilayani jalan lokal primer dan sekunder, dan/atau jalan lingkungan.</li> </ul> <p>9) Penyediaan areal parkir sesuai dengan intensitas kegiatan;</p> <p>10) Jalur pedestrian/pejalan kaki Tersedia jalur pedestrian/pejalan kaki untuk menghindari konflik pengguna jalan.</p> <p>11) Jaringan air bersih Tersedia sumber air, baik air tanah maupun air yang diolah oleh penyelenggara dengan jumlah yang cukup. Untuk air PDAM suplai air antara 60 liter/org/hari - 100 liter/org/ hari; Permen 41 /PRT/M/2007 tentang Pedoman Kreteria Teknis Pemanfaatan Kawasan Budidaya.</p> <p>12) Penyediaan jaringan energi, telekomunikasi, persampahan, air minum, drainase, proteksi kebakaran, dan/atau jaringan lain yang terintegrasi dengan jaringan lingkungan;</p> <p>13) Penyediaan ruang publik yang nyaman (RTH, RTnH, plaza, gazebo, dll).</p> <p>14) Memiliki sarana penunjang</p> <ul style="list-style-type: none"> <li>▪ Pos keamanan</li> <li>▪ Lapangan upacara</li> </ul>

NO	ZONA	KETERANGAN
		<ul style="list-style-type: none"> <li>▪ Fasilitas kesehatan</li> <li>▪ Musholla/ tempat ibadah</li> <li>▪ Pengelolaan limbah terpadu</li> <li>▪ Ketentuan lainnya yang tercantum dalam Undang-undang No. 28 Tahun 2002 Tentang Bangunan Gedung.</li> </ul>
<b>19</b>	<b>SUB ZONA PERDAGANGAN DAN JASA SKALA KOTA</b>	
	a. Perfoma yang diharapkan	<p>Tersedianya ruang untuk:</p> <p>1) Menampung tenaga kerja, pertokoan, jasa, rekreasi, dan pelayanan masyarakat.</p> <p>2) Menyediakan fasilitas pelayanan perdagangan dan jasa yang dibutuhkan masyarakat dalam skala pelayanan regional dan kota.</p>
	b. Ketentuan Prasarana & Sarana Minimal	<p>15) Penyediaan area parkir sesuai dengan intensitas kegiatan;</p> <p>16) Penyediaan prasarana dan sarana untuk menjamin Pusat Perbelanjaan dan Toko Swalayan bersih, sehat (higienis), aman, dan tertib;</p> <p>17) Penyediaan ruang publik yang nyaman (RTH, RTnH, plaza, gazebo, dll);</p> <p>18) Penyediaan akses/jaringan jalan, jaringan energi, telekomunikasi, persampahan, air minum, drainase, proteksi kebakaran, dan/atau jaringan lain yang terintegrasi dengan jaringan lingkungan;</p> <p>19) Dapat dilengkapi dengan prasarana dan sarana sebagai berikut:</p> <ul style="list-style-type: none"> <li>▪ Sarana penginapan (hotel, <i>guest house</i>, motel, hostel, kost);</li> <li>▪ Sarana bangunan penyimpanan (gedung parkir, <i>show room</i>, gudang, dll);</li> <li>▪ Sarana tempat pertemuan: aula, tempat konferensi, balai pertemuan, dll).</li> </ul> <p>20) Sarana pariwisata (di ruang tertutup): bioskop, area bermain, gedung kesenian.</p> <p>21) Memiliki sarana penunjang</p> <ul style="list-style-type: none"> <li>▪ Pos keamanan</li> <li>▪ Musholla/ tempat ibadah</li> <li>▪ Pengelolaan limbah terpadu</li> <li>▪ Ketentuan lainnya yang tercantum dalam Undang-undang No. 28 Tahun 2002 Tentang Bangunan Gedung.</li> </ul>
<b>20</b>	<b>SUB ZONA PERDAGANGAN DAN JASA SKALA WP</b>	
	a. Perfoma yang diharapkan	<p>Tersedianya ruang untuk:</p> <p>1) Menampung tenaga kerja, pertokoan, jasa, rekreasi, dan pelayanan masyarakat.</p> <p>2) Menyediakan fasilitas pelayanan perdagangan dan jasa yang dibutuhkan masyarakat dalam skala pelayanan regional dan kota.</p>
	b. Ketentuan Prasarana & Sarana Minimal	<p>1) Penyediaan area parkir sesuai dengan intensitas kegiatan;</p> <p>2) Penyediaan prasarana dan sarana untuk menjamin Pusat Perbelanjaan dan Toko Swalayan bersih, sehat (higienis), aman, dan tertib;</p> <p>3) Penyediaan ruang publik yang nyaman (RTH, RTnH, plaza, gazebo, dll);</p> <p>4) Penyediaan akses/jaringan jalan, jaringan energi, telekomunikasi, persampahan, air minum/bersih, jalur pedestrian/pejalan kaki, drainase, proteksi kebakaran, dan/atau jaringan lain yang terintegrasi dengan jaringan lingkungan;</p> <p>5) Dapat dilengkapi dengan prasarana dan sarana sebagai berikut:</p> <ul style="list-style-type: none"> <li>▪ Sarana penginapan (hotel, <i>guest house</i>, motel, hostel, kost);</li> </ul>

NO	ZONA	KETERANGAN
		<ul style="list-style-type: none"> <li>▪ Sarana bangunan penyimpanan (gedung parkir, <i>show room</i>, gudang, dll);</li> <li>▪ Sarana tempat pertemuan: aula, tempat konferensi, balai pertemuan, dll);</li> </ul> <p>6) Sarana pariwisata (di ruang tertutup): bioskop, area bermain, gedung kesenian.</p> <p>7) Memiliki sarana penunjang</p> <ul style="list-style-type: none"> <li>▪ Pos keamanan</li> <li>▪ Musholla/ tempat ibadah</li> <li>▪ Pengelolaan limbah terpadu</li> <li>▪ Ketentuan lainya yang tercantum dalam Undang-undang No. 28 Tahun 2002 Tentang Bangunan Gedung.</li> </ul>
<b>21</b>	<b>SUB ZONA PERDAGANGAN DAN JASA SKALA SWP</b>	
	a. Kriteria Performa	<p>Tersedianya ruang untuk:</p> <p>1) Menampung tenaga kerja, pertokoan, jasa, rekreasi, dan pelayanan masyarakat.</p> <p>2) Menyediakan fasilitas pelayanan perdagangan dan jasa yang dibutuhkan masyarakat dalam skala pelayanan kota dan lokal.</p>
	b. Ketentuan Prasarana & Sarana Minimal	<p>8) Penyediaan areal parkir sesuai dengan intensitas kegiatan;</p> <p>9) Penyediaan prasarana dan sarana untuk menjamin Pusat Perbelanjaan dan Toko Swalayan bersih, sehat (higienis), aman, dan tertib; dan</p> <p>10) Penyediaan ruang publik yang nyaman (RTH, RTnH, plaza, gazebo, dll).</p> <p>11) Penyediaan akses/jaringan jalan, jaringan energi, telekomunikasi, persampahan, air minum/bersih, jalur pedestrian/pejalan kaki, drainase, proteksi kebakaran, dan/atau jaringan lain yang terintegrasi dengan jaringan lingkungan;</p> <p>12) Dapat dilengkapi dengan prasarana dan sarana sebagai berikut:</p> <ul style="list-style-type: none"> <li>• Sarana penginapan (hotel, <i>guest house</i>, motel, hostel, kost);</li> <li>• Sarana bangunan penyimpanan (gedung parkir, <i>show room</i>, gudang, dll);</li> <li>• Sarana tempat pertemuan: aula, tempat konferensi, balai pertemuan, dll);</li> </ul> <p>13) Sarana pariwisata (di ruang tertutup): bioskop, area bermain, gedung kesenian.</p> <p>14) Memiliki sarana penunjang</p> <ul style="list-style-type: none"> <li>▪ Pos keamanan</li> <li>▪ Musholla/ tempat ibadah</li> <li>▪ Pengelolaan limbah terpadu</li> <li>▪ Ketentuan lainya yang tercantum dalam Undang-undang No. 28 Tahun 2002 Tentang Bangunan Gedung.</li> </ul>
<b>22</b>	<b>ZONA PERKANTORAN</b>	
	a. Kriteria Performa	<p>Tersedianya ruang untuk:</p> <p>1) Mengembangkan fungsi perkantoran.</p> <p>2) Menyediakan ruang untuk kegiatan perkantoran terutama perkantoran pemerintah.</p> <p>3) Menyediakan fasilitas pelayanan perkantoran yang dibutuhkan masyarakat dalam skala pelayanan yang disesuaikan.</p>

NO	ZONA	KETERANGAN
	b. Ketentuan Prasarana & Sarana Minimal	<p>1) Diarahkan memiliki keterjangkauan baik dengan kriteria:</p> <ul style="list-style-type: none"> <li>▪ Dilayani jalan arteri primer dan sekunder, dan/atau jalan kolektor primer dan sekunder;</li> <li>▪ Lokasinya dijangkau oleh sistem pelayanan angkutan umum perkotaan dan angkutan umum lainnya;</li> <li>▪ Memiliki sarana penunjang untuk kegiatan perkantoran baik kegiatan yang langsung berkaitan dengan perkantoran maupun yang menunjang aktivitas pengguna, antara lain: lapangan upacara, fasilitas kesehatan, sistem pemadam kebakaran, sarana ibadah, fasilitas olah raga, fasilitas komersial, pos keamanan, pengelolaan limbah terpadu, RTH dan ketentuan lainya yang tercantum dalam Undang-undang No. 28 tahun 2002 Tentang Bangunan Gedung dll.</li> </ul> <p>2) Penyediaan area parkir sesuai dengan skala pelayanan perkantoran;</p> <p>3) Jalur pedestrian/pejalan kaki Tersedian jalur pedestrian/pejalan kaki untuk menghindari konflik pengguna jalan.</p> <p>4) Penyediaan ruang publik yang nyaman (RTH, RTnH, dll).</p> <p>5) Jaringan air bersih: Tersedia sumber air, baik air tanah maupun air yang diolah oleh penyelenggara dengan jumlah yang cukup. Untuk air PDAM suplai air antara 60 liter/org/hari - 100 liter/org/ hari; Permen 41 /PRT/M/2007 tentang Pedoman Kreteria Teknis Pemanfaatan Kawasan Budidaya</p> <p>6) Jaringan Listrik Jaringan listrik setiap kegiatan zona Perkantoran dilayani dengan kapasitas listrik sesuai dengan kebutuhan yang mendukung kegiatan pada zona tersebut.</p> <p>7) Jaringan Persampahan</p> <ul style="list-style-type: none"> <li>• Alat pengangkut</li> <li>• Tempat pengumpulan sampah</li> </ul> <p>8) Jaringan Drainase: Harus dilengkapi jaringan drainase sesuai ketentuan dan persyaratan teknis yang diatur dalam peraturan/ perundangan yang telah berlaku, terutama mengenai tata cara perencanaan umum jaringan drainase.</p> <p>9) Jaringan Telekomunikasi Dilayani oleh jaringan telekomunikasi internet berupa wifi.</p>
<b>23</b>	<b>ZONA INSTALASI PENGOLAHAN AIR MINUM (IPAM)</b>	
	a. Performa yang diharapkan	Tersedianya ruang untuk pengolahan air baku melalui proses fisik, kimia, dan atau biologis tertentu, sehingga menghasilkan air minum yang memenuhi baku mutu yang berlaku.
	b. Ketentuan Prasarana & Sarana Minimal	<p>1) Komponen unit air baku:</p> <ul style="list-style-type: none"> <li>• Bangunan penampungan air</li> <li>• Bangunan pengambilan/penyadap</li> </ul> <p>2) Jaringan pipa transmisi  Berfungsi menghantarkan air dari bangunan penyadap air baku ke unit pengolahan dan atau langsung ke reservoir</p> <p>3) Komponen unit produksi:</p> <p>4) Bangunan pengolahan</p> <p>5) Bangunan pelengkap (ruang pembubuhan bahan kimia, ruang jaga, ruang laboratorium, ruang Gudang, ruang penyimpanan bahan kimia, peralatan mekanikal dan elektrikal, sarana pembuangan lumpur dari hasil</p>

NO	ZONA	KETERANGAN
		<p>pengurusan bak pengendapan dan pencucian saringan.</p> <p>6) Bangunan penampung (reservoir)</p> <p>7) Unit Distribusi</p> <ul style="list-style-type: none"> <li>• reservoir</li> <li>• pipa distribusi</li> </ul> <p>8) Prasarana Pelengkap</p> <ul style="list-style-type: none"> <li>• Jaringan jalan sesuai ketentuan yang berlaku.</li> <li>• Jaringan listrik. Jaringan listrik setiap kegiatan zona perdagangan dan jasa dilayani dengan kapasitas listrik sesuai dengan kebutuhan yang mendukung kegiatan pada zona tersebut.</li> <li>• Jaringan persampahan (alat pengangkut, tempat pengumpulan sampah).</li> <li>• Jaringan drainase.</li> <li>• Jaringan air bersih</li> <li>• Jaringan telekomunikasi.</li> <li>• Area parkir.</li> </ul>
<b>24</b>	<b>ZONA TRANSPORTASI</b>	
	a. Kriteria Performa	<p>Tersedianya ruang untuk:</p> <ul style="list-style-type: none"> <li>▪ Mengembangkan fungsi zona transportasi.</li> <li>▪ Menyediakan ruang untuk zona transportasi.</li> <li>▪ Menyediakan fasilitas pelayanan yang dibutuhkan masyarakat dalam skala pelayanan yang di sesuaikan.</li> </ul>
	b. Ketentuan Prasarana & Sarana Minimal	<p>1) Prasarana Jalan:</p> <ul style="list-style-type: none"> <li>▪ Kondisi jalan harus memiliki permukaan yang baik, tidak berlubang, dan tahan terhadap cuaca.</li> <li>▪ Lebar jalan sesuai dengan standar yang berlaku untuk jenis jalan (jalan lokal, kolektor, arteri);</li> <li>▪ Penyediaan sistem drainase untuk mencegah genangan dan banjir di jalan; dan/atau</li> <li>▪ Penyediaan penerangan Jalan untuk keamanan pengguna jalan pada malam hari.</li> </ul> <p>2) Sistem Transportasi Publik:</p> <ul style="list-style-type: none"> <li>▪ Penyediaan halte, terminal atau stasiun kereta untuk mobilitas transportasi umum dan terintegrasi dengan moda transportasi lain;</li> <li>▪ Penyediaan armada kendaraan yang terawat baik, aman, dan ramah lingkungan; dan/atau</li> <li>▪ Penyediaan jalur transportasi yang terencana dan terintegrasi dengan jaringan transportasi lainnya.</li> </ul> <p>3) Prasarana Penunjang:</p> <ul style="list-style-type: none"> <li>▪ Penyediaan rambu dan marka jalan;</li> <li>▪ Penyediaan tanda peringatan dan informasi mengenai rute, persimpangan, dan batas kecepatan; dan/atau</li> <li>▪ Penyediaan jembatan penyeberangan yang aman dan mudah diakses bagi pejalan kaki.</li> </ul> <p>4) Fasilitas Pejalan Kaki dan Pesepeda:</p> <ul style="list-style-type: none"> <li>▪ Penyediaan trotoar sesuai standar yang berlaku dan bebas hambatan untuk pejalan kaki;</li> <li>▪ Penyediaan jalur khusus sepeda yang aman dan terpisah dari jalur kendaraan bermotor; dan atau</li> </ul>

NO	ZONA	KETERANGAN
		<ul style="list-style-type: none"> <li>▪ Penyediaan fasilitas penyeberangan seperti zebra cross, jembatan penyeberangan, atau <i>underpass</i>.</li> </ul> <p>5) Sistem Parkir:</p> <ul style="list-style-type: none"> <li>▪ Penyediaan area parkir yang cukup, aman, dan mudah diakses di dekat pusat kegiatan; dan/atau</li> <li>▪ Pengaturan parkir yang efisien dengan sistem pembayaran yang transparan.</li> </ul> <p>6) Infrastruktur Tambahan:</p> <ul style="list-style-type: none"> <li>▪ Penyediaan pos pengisian bahan bakar termasuk untuk kendaraan listrik; dan/atau</li> <li>▪ Penyediann rest area di sepanjang jalur transportasi utama</li> <li>▪ Penyediaan pos keamanan</li> <li>▪ Penyediaan kantor pengelola</li> <li>▪ Penyediaan tempat ibadah</li> <li>▪ Penyediaan jalur evakuasi</li> <li>▪ Penyediaan RTH</li> <li>▪ Sistem pemadam kebakaran</li> </ul> <p>7) Keselamatan dan Keamanan:</p> <ul style="list-style-type: none"> <li>▪ Penyediaan CCTV dan Pengawasan untuk memantau dan meningkatkan keamanan di titik-titik rawan kecelakaan; dan/atau</li> <li>▪ Penyediaan fasilitas dan jalur evakuasi yang jelas, serta titik-titik panggilan darurat.</li> </ul> <p>8) Penyediaan Prasarana pelengkap</p> <ul style="list-style-type: none"> <li>▪ Jaringan air bersih</li> <li>▪ Jaringan listrik</li> <li>▪ Jaringan persampahan</li> <li>▪ Jaringan drainase</li> <li>▪ Jaringan telekomunikasi</li> <li>▪ Jaringan air limbah</li> </ul>
<b>25</b>	<b>ZONA PERTAHANAN DAN KEAMANAN</b>	
	a. Perfoma yang diharapkan	<p>Tersedianya ruang untuk:</p> <ul style="list-style-type: none"> <li>▪ Mengembangkan fungsi pertahanan dan keamanan.</li> <li>▪ Menyediakan ruang untuk kegiatan pertahanan dan keamanan.</li> <li>▪ Menyediakan fasilitas pelayanan pertahanan dan keamanan yang dibutuhkan masyarakat dalam skala pelayanan yang disesuaikan.</li> </ul>
	b. Ketentuan Prasarana & Sarana Minimal	<p>1) Diarahkan memiliki keterjangkauan baik dengan kriteria:</p> <ul style="list-style-type: none"> <li>▪ Dilayani jalan arteri primer dan sekunder, dan/atau jalan kolektor primer dan sekunder;</li> <li>▪ Lokasinya dijangkau oleh sistem pelayanan angkutan umum perkotaan dan angkutan umum lainnya; dan/atau</li> <li>▪ Memiliki sarana penunjang untuk kegiatan SPU baik kegiatan yang langsung berkaitan dengan SPU maupun yang menunjang aktivitas pengguna, antara lain: poliklinik, sarana ibadah, fasilitas olah raga, fasilitas komersial, pos jaga, dll.</li> </ul> <p>2) Penyediaan areal parkir sesuai dengan skala pelayanan perkantoran;</p> <p>3) Penyediaan akses/jaringan jalan, jaringan energi, telekomunikasi, persampahan, air minum, drainase, proteksi kebakaran, dan/atau jaringan lain yang terintegrasi dengan jaringan lingkungan; dan/atau</p>

NO	ZONA	KETERANGAN
		4) Penyediaan ruang publik yang nyaman (RTH, RTnH, dll). 5) Penyediaan Prasarana pelengkap <ul style="list-style-type: none"><li>▪ Jaringan air bersih</li><li>▪ Jaringan listrik</li><li>▪ Jaringan persampahan</li><li>▪ Jaringan drainase</li><li>▪ Jaringan telekomunikasi</li><li>▪ Jaringan air limbah</li></ul>

BUPATI PATI,

ttd.

SUDEWO

Salinan sesuai dengan aslinya  
KEPALA BAGIAN HUKUM,  
  
IRWANTO, S.H., M.H.  
Pembina Tingkat I  
NIP. 19670911 198607 1 001



LAMPIRAN IX  
PERATURAN BUPATI PATI  
NOMOR 15 TAHUN 2025  
TENTANG  
RENCANA DETAIL TATA RUANG KECAMATAN PATI  
TAHUN 2025-2045

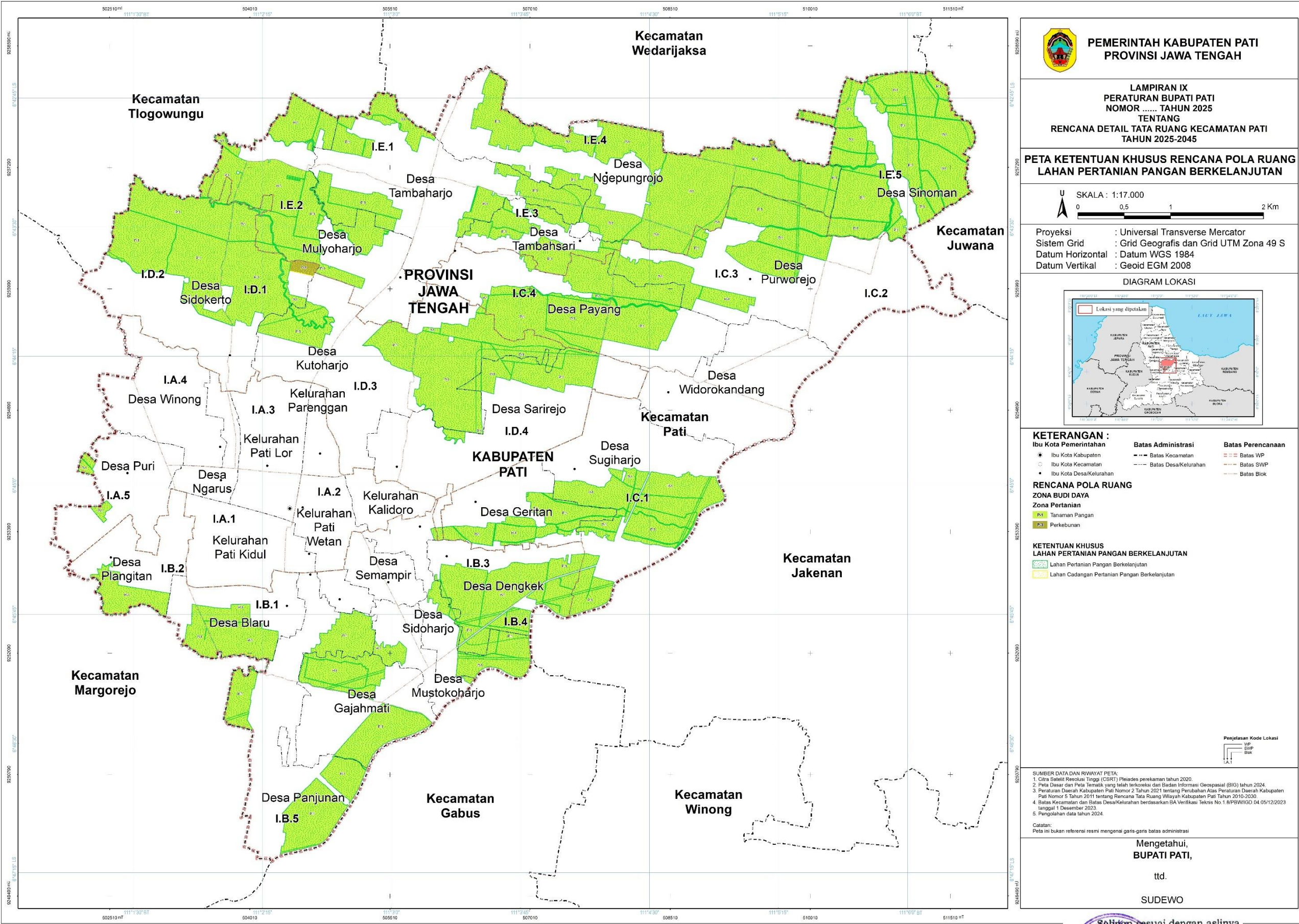



LAMPIRAN X  
PERATURAN BUPATI PATI  
NOMOR 15 TAHUN 2025  
TENTANG  
RENCANA DETAIL TATA RUANG KECAMATAN PATI  
TAHUN 2025-2045

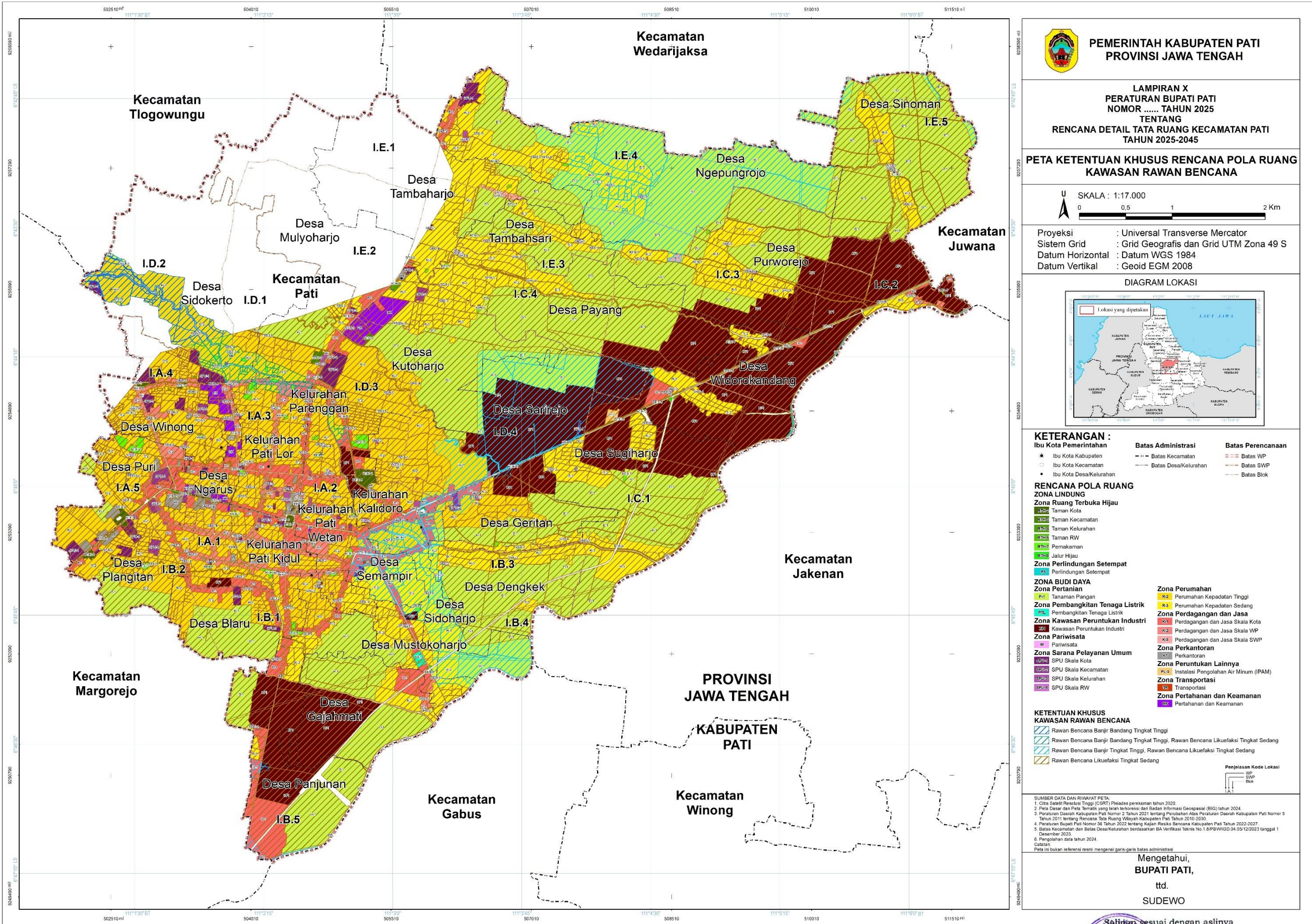



LAMPIRAN XI  
PERATURAN BUPATI PATI  
NOMOR 15 TAHUN 2025  
TENTANG  
RENCANA DETAIL TATA RUANG KECAMATAN PATI  
TAHUN 2025-2045

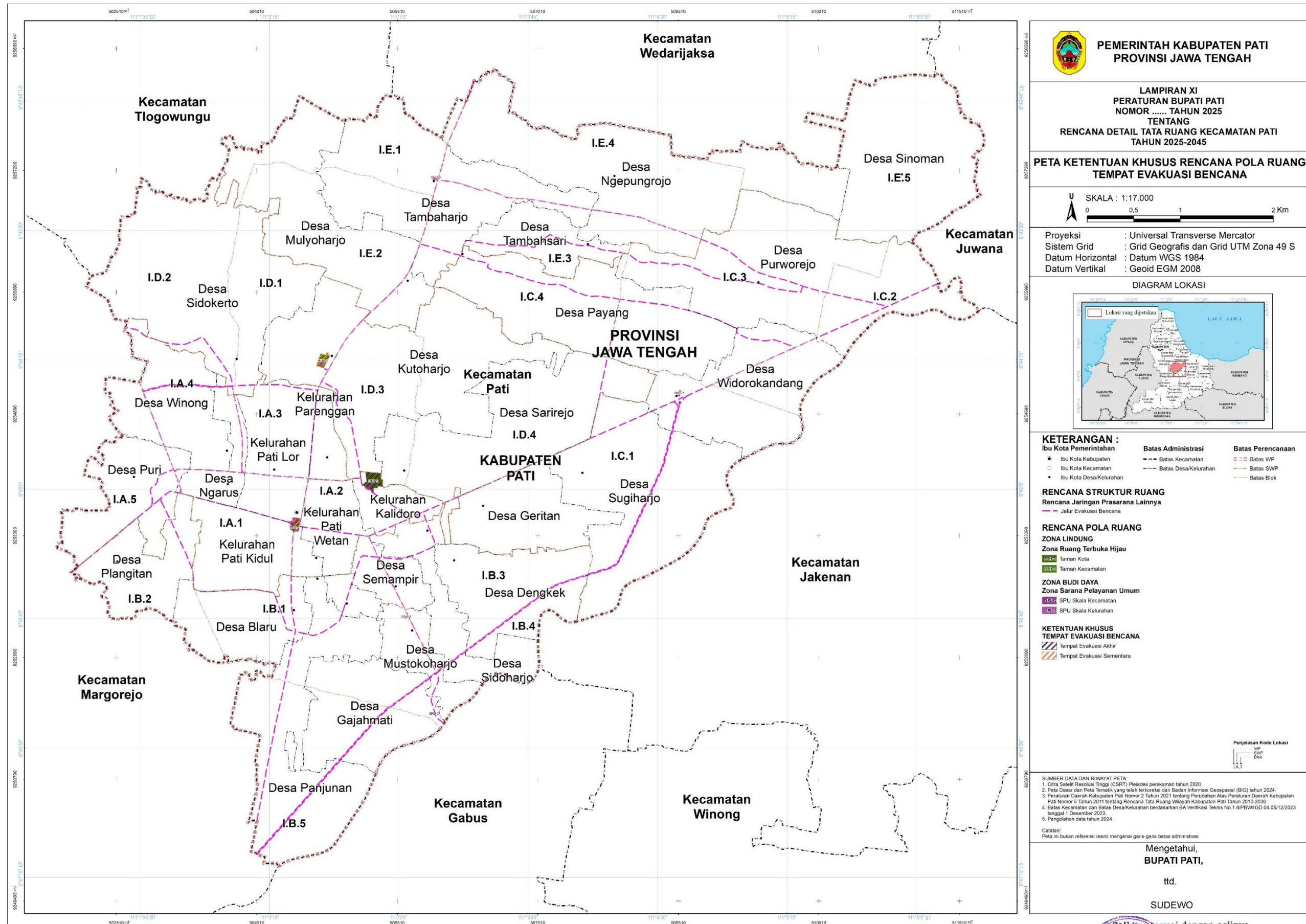



LAMPIRAN XII  
PERATURAN BUPATI PATI  
NOMOR 15 TAHUN 2025  
TENTANG  
RENCANA DETAIL TATA RUANG KECAMATAN PATI  
TAHUN 2025-2045

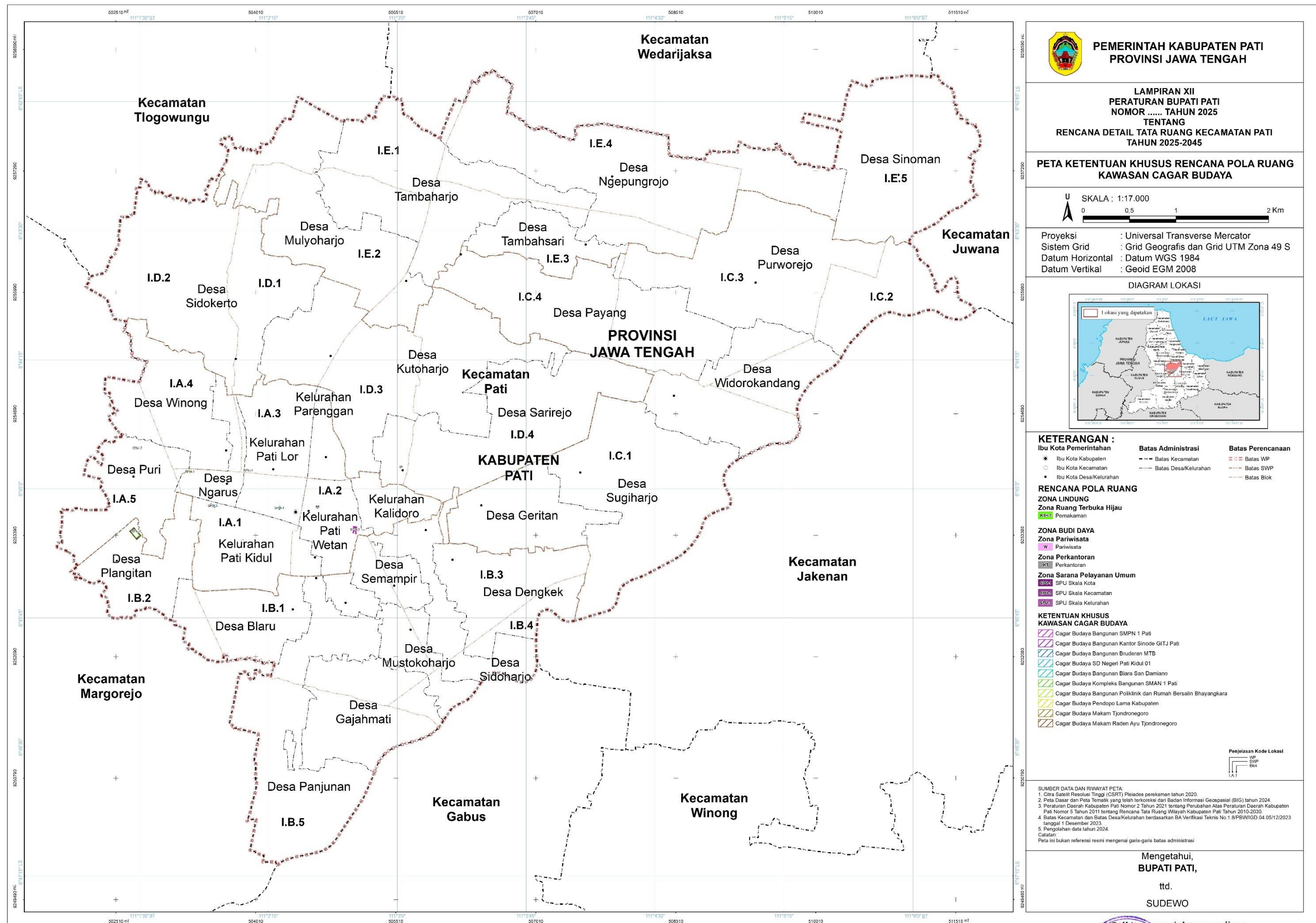



LAMPIRAN XIII  
PERATURAN BUPATI PATI  
NOMOR 15 TAHUN 2025  
TENTANG  
RENCANA DETAIL TATA RUANG KECAMATAN PATI  
TAHUN 2025-2045

