

BAB II
GAMBARAN PELAYANAN
PERANGKAT DAERAH

2.1 Tugas, Fungsi dan Struktur Dinas Pendidikan dan Kebudayaan

1. Dasar Hukum Pembentukan Dinas Pendidikan dan Kebudayaan adalah
 - a. Peraturan Daerah Kabupaten Pati Nomor 12 Tahun 2016 tentang Urusan Pemerintahan Kabupaten Pati (Lembaran Daerah Kabupaten Pati Tahun 2016 Nomor 12, Tambahan Lembaran Daerah Kabupaten Pati Nomor 99);
 - b. Peraturan Daerah Kabupaten Pati Nomor 13 Tahun 2016 tentang Pembentukan dan Susunan Perangkat Daerah (Lembaran Daerah Kabupaten Pati Tahun 2016 Nomor 13, Tambahan Lembaran Daerah Kabupaten Pati Nomor 99);
 - c. Peraturan Bupati Pati Nomor 55 Tahun 2016 tentang Kedudukan, Susunan Organisasi, Tugas dan Fungsi serta Tata Kerja Dinas Pendidikan dan Kebudayaan.

2. Struktur Organisasi Dinas Pendidikan dan Kebudayaan
Struktur organisasi Dinas Pendidikan dan Kebudayaan Kabupaten Pati adalah sebagai berikut :
 - a. Kepala Dinas.
 - b. Sekretariat terdiri dari :
 - 1) Subbag Program;
 - 2) Subbag Keuangan;
 - 3) Subbag Umum dan Kepegawaian.
 - c. Bidang Pembinaan SD
 - 1) Seksi Kurikulum;
 - 2) Seksi Peserta Didik.
 - 3) Seksi Sarana Prasarana;
 - d. Bidang Pembinaan SMP
 - 1) Seksi Kurikulum;
 - 2) Seksi Peserta Didik;
 - 3) Seksi Sarana Prasarana;
 - a. Bidang Pembinaan PAUD dan Pendidikan Masyarakat
 - 1) Seksi PAUD;
 - 2) Seksi Pendidikan Masyarakat dan Keluarga;
 - 3) Seksi Pendidikan Kesetaraan dan Keberaksaraan.

- b. Bidang Kebudayaan
 - 1) Seksi Cagar Budaya Tradisi dan Sejarah;
 - 2) Seksi Kesenian.
 - c. Bidang Guru dan Tenaga Kependidikan
 - 1) Seksi GTK PAUD;
 - 2) Seksi GTK SD;
 - 3) Seksi GTK SMP;
 - d. Kelompok jabatan fungsional.
3. Uraian Tugas dan Fungsi Dinas Pendidikan dan Kebudayaan
- a. Dinas Pendidikan dan Kebudayaan memiliki tugas membantu Bupati melaksanakan urusan pemerintahan daerah dibidang pendidikan dan kebudayaan serta tugas pembantuan di bidang pendidikan dan kebudayaan yang diberikan kepada daerah.
 - b. Dalam menjalankan tugas pokok, Dinas Pendidikan dan Kebudayaan memiliki fungsi :
 - 1) perumusan kebijakan urusan pemerintahan daerah dibidang pendidikan dan kebudayaan;
 - 2) pelaksanaan kebijakan urusan pemerintahan daerah dibidang pendidikan dan kebudayaan;
 - 3) pelaksanaan evaluasi dan pelaporan urusan pemerintahan daerah dibidang pendidikan dan kebudayaan;
 - 4) pelaksanaan administrasi Dinas urusan pemerintahan daerah dibidang pendidikan dan kebudayaan;
 - 5) pelaksanaan fungsi lain yang diberikan oleh Bupati terkait tugas dan fungsinya.
 - c. Kepala Dinas mempunyai rincian tugas sebagai berikut :
 - 1) merumuskan dan menetapkan program dan rencana kerja serta rencana kegiatan urusan pemerintahan bidang pendidikan dan kebudayaan sebagai pedoman pelaksanaan tugas;
 - 2) menelaah dan mengkaji peraturan perundang-undangan, keputusan, petunjuk pelaksanaan dan petunjuk teknis urusan pemerintahan bidang pendidikan dan kebudayaanguna pedoman pelaksanaan tugas;
 - 3) membina, mengarahkan, dan memberi petunjuk kebijakan urusan pemerintahan bidang pendidikan dan kebudayaan serta mendistribusikan tugas kepada bawahan sesuai tugas pokok

dan fungsinya agar tugas-tugas dapat diselesaikan dengan tepat, efektif dan efisien;

- 4) menyelenggarakan koordinasi dengan instansi terkait baik vertikal maupun horisontal guna sinkronisasi dan kelancaran pelaksanaan tugas;
- 5) merumuskan kebijakan teknis urusan pemerintahan bidang pendidikan dan kebudayaan sesuai dengan petunjuk teknis dan ketentuan yang berlaku sebagai pedoman pelaksanaan tugas
- 6) mengkoordinasikan pelaksanaan program urusan pemerintahan bidang pendidikan dan kebudayaan secara berkala sesuai dengan bidang permasalahan guna terwujudnya keterpaduan pelaksanaan tugas
- 7) menyelenggarakan kegiatan urusan pemerintahan bidang pendidikan dan kebudayaan sesuai dengan petunjuk teknis dan ketentuan yang berlaku guna kelancaran pelaksanaan tugas .
- 8) menyelenggarakan pembinaan dan fasilitasi urusan pemerintahan bidang pendidikan dan kebudayaan sesuai ketentuan yang berlaku guna terwujudnya sinkronisasi pelaksanaan tugas
- 9) menyelenggarakan pemantauan, evaluasi, dan pelaporan urusan pendidikan dan kebudayaan sesuai dengan ketentuan secara berkala sebagai bahan kebijakan lebih lanjut.
- 10) mengarahkan dan mengendalikan pelaksanaan program kesekretariatan, bidang Pembinaan SD, bidang Pembinaan SMP, bidang Pembinaan PAUD dan Pendidikan Masyarakat, bidang Kebudayaan serta bidang Guru dan Tenaga Kependidikan sesuai ketentuan yang berlaku agar terkendali dalam penyelenggaraan kegiatan
- 11) mengevaluasi dan menilai prestasi kerja bawahan berdasarkan sasaran kerja pegawai dan perilaku kerja sesuai ketentuan dalam rangka peningkatan karier, pemberian penghargaan dan sanksi;
- 12) melaporkan pelaksanaan program dan kegiatan urusan pemerintahan bidang pendidikan dan kebudayaan baik secara lisan maupun tertulis kepada Bupati sebagai wujud akuntabilitas dan transparansi pelaksanaan tugas;

13) melaksanakan tugas kedinasan lain yang diberikan oleh pimpinan, baik lisan maupun tertulis.

d. Sekretariat

- 1) Tugas pokok sekretariat adalah menyiapkan perumusan kebijakan teknis, pembinaan dan pelaksanaan program, keuangan, umum dan kepegawaian, hukum, hubungan masyarakat dan organisasi (H2O) serta pengkoordinasian perencanaan dan pelaporan bidang di lingkungan dinas.
- 2) Fungsi Sekretariat adalah :
 - a) menyiapkan bahan perumusan kebijakan teknis, pembinaan dan pelaksanaan bidang program, keuangan, umum dan kepegawaian;
 - b) pengelolaan dan pelayanan program, keuangan dan administrasi umum dan kepegawaian serta hukum , hubungan masyarakat dan organisasi (H2O) untuk mendukung kelancaran pelaksanaan tugas dan fungsi dinas;
 - c) pengkoordinasian pelaksanaan penyusunan program dan kegiatan di lingkungan dinas;
 - d) pelaksanaan tugas lain yang diberikan oleh Kepala Dinas sesuai dengan tugas dan fungsinya.
- 3) Rincian tugas sekretariat adalah sebagai berikut :
 - a) merumuskan program dan rencana kerja serta rencana kegiatan dibidang kesekretariatan sebagai pedoman kerja agar pelaksanaan program kerja sesuai dengan rencana;
 - b) mempelajari dan menelaah peraturan perundang-undangan, keputusan, petunjuk pelaksanaan dan petunjuk teknis bidang kesekretariatan;
 - c) memberi petunjuk, arahan serta membagi tugas kepada bawahan dalam pelaksanaan tugas sesuai dengan ketentuan yang berlaku agar tugas-tugas dapat diselesaikan dengan tepat, efektif dan efisien;
 - d) menyelenggarakan konsultasi dan koordinasi dengan instansi terkait baik vertikal maupun horizontal guna sinkronisasi dan kelancaran pelaksanaan tugas;
 - e) merumuskan bahan kebijakan teknis kesekretariatan sesuai dengan peraturan perundang-undangan di atasnya sebagai bahan kajian pimpinan;

- f) mengarahkan dan mengendalikan pelaksanaan kegiatan program, keuangan, umum dan kepegawaian berdasarkan data yang masuk dan pemantauan lapangan untuk mengetahui perkembangan serta permasalahan yang mungkin timbul;
- g) mengkoordinasikan perencanaan program sesuai dengan ketentuan yang berlaku guna terwujudnya keterpaduan pelaksanaan tugas;
- h) mengkoordinasikan penyusunan dan pelaksanaan anggaran sesuai dengan ketentuan yang berlaku guna terwujudnya keterpaduan pelaksanaan tugas ;
- i) mengkoordinasikan pelayanan administrasi umum dan kepegawaian , serta pelayanan terkait hukum , hubungan masyarakat dan Organisasi (H2O) Dinas Pendidikan dan Kebudayaan sesuai dengan ketentuan yang berlaku guna terwujudnya keterpaduan pelaksanaan tugas;
- j) mengevaluasi dan menilai prestasi kerja bawahan berdasarkan sasaran kerja pegawai dan perilaku kerja sesuai ketentuan dalam rangka peningkatan karier, pemberian penghargaan dan sanksi;
- k) melaporkan pelaksanaan program dan kegiatan bidang kesekretariatan baik secara lisan maupun tertulis kepada atasan sebagai wujud akuntabilitas dan transparansi pelaksanaan tugas;
- l) melaksanakan tugas kedinasan lain yang diberikan oleh pimpinan baik lisan maupun tertulis.

e. Bidang Pembinaan Sekolah Dasar (SD)

- 1) Bidang Pembinaan SD mempunyai tugas pokok menyiapkan perumusan kebijakan teknis, pembinaan dan pelaksanaan dan pengelolaan kegiatan Kurikulum, Peserta Didik, dan kegiatan Sarana dan Prasarana (Sarpras).
- 2) Bidang Pembinaan SD dalam menjalankan tugas pokok mempunyai fungsi :
 - a) penyiapan bahan perumusan kebijakan teknis, pembinaan dan pelaksanaan kegiatan Kurikulum, Peserta Didik, dan kegiatan Sarana prasarana ;

- b) pengelolaan dan penyelenggaraan kegiatan Kurikulum, Peserta Didik, dan kegiatan Sarana prasarana untuk mendukung kelancaran pelaksanaan tugas dan fungsi dinas;
 - c) pengkoordinasian dan pengendalian pelaksanaan kegiatan Kurikulum, Peserta Didik, dan kegiatan Sarpras;
 - d) pelaksanaan tugas lain yang diberikan oleh Kepala Dinas sesuai dengan tugas dan fungsinya.
- 3) Bidang Pembinaan SD mempunyai rincian tugas :
- a) merencanakan operasional program dan rencana kerja serta rencana kegiatan di bidang Pembinaan SD sebagai pedoman kerja agar pelaksanaan program kerja sesuai dengan rencana;
 - b) mempelajari dan menelaah peraturan perundang-undangan, keputusan, petunjuk pelaksanaan dan petunjuk teknis Seksi Kurikulum, Seksi Peserta Didik, dan Seksi Sarpras;
 - c) memberi petunjuk, arahan, serta membagi tugas kepada bawahan dalam pelaksanaan tugas sesuai dengan ketentuan yang berlaku agar tugas-tugas dapat diselesaikan dengan tepat, efektif, dan efisien;
 - d) mengkoordinasikan pelaksanaan tugas bawahan berdasarkan/sesuai ketentuan yang berlaku agar/untuk kelancaran pelaksanaan tugas;
 - e) menyelenggarakan konsultasi dan koordinasi dengan instansi terkait baik vertikal maupun horisontal guna sinkronisasi dan kelancaran pelaksanaan tugas;
 - f) merumuskan bahan kebijakan teknis bidang Pembinaan SD sesuai peraturan perundang – undangan sebagai bahan kajian pimpinan;
 - g) mengarahkan dan mengendalikan pelaksanaan kegiatan Seksi Kurikulum, Seksi Peserta Didik, dan Seksi Sarpras berdasarkan data yang masuk dan pemantauan lapangan untuk mengetahui perkembangan serta permasalahan yang mungkin timbul;
 - h) menyelenggarakan kegiatan Seksi Kurikulum sesuai dengan petunjuk teknis serta ketentuan yang ada guna peningkatan mutu kegiatan;

- i) menyelenggarakan kegiatan Seksi Peserta Didik sesuai dengan petunjuk teknis serta ketentuan yang ada guna peningkatan mutu kegiatan;
- j) menyelenggarakan kegiatan Seksi Sarpras sesuai dengan petunjuk teknis serta ketentuan yang ada guna peningkatan mutu kegiatan;
- k) mengevaluasi dan menilai prestasi kerja bawahan berdasarkan sasaran kerja pegawai dan perilaku kerja sesuai ketentuan dalam rangka peningkatan karier, pemberian penghargaan dan sanksi;
- l) melaporkan pelaksanaan program dan kegiatan Bidang Pembinaan SD baik secara lisan maupun tertulis kepada atasan sebagai wujud akuntabilitas dan transparansi pelaksanaan tugas;
- m) melaksanakan tugas kedinasan lain yang diberikan oleh pimpinan, baik lisan maupun tertulis.

f. Bidang Pembinaan Sekolah Menengah Pertama (SMP)

- 1) Bidang Pembinaan SMP mempunyai tugas pokok menyiapkan perumusan kebijakan teknis, pembinaan dan pelaksanaan dan pengelolaan kegiatan Kurikulum, Peserta Didik, dan kegiatan Sarana dan Prasarana (Sarpras).
- 2) Bidang Pembinaan SMP dalam menjalankan tugas pokok mempunyai fungsi :
 - a) penyiapan bahan perumusan kebijakan teknis, pembinaan dan pelaksanaan kegiatan Kurikulum, Peserta Didik, dan kegiatan Sarpras;
 - b) pengelolaan dan penyelenggaraan kegiatan Kurikulum, Peserta Didik, dan kegiatan Sarpras untuk mendukung kelancaran pelaksanaan tugas dan fungsi dinas;
 - c) pengkoordinasian dan pengendalian pelaksanaan kegiatan Kurikulum, Peserta Didik, dan kegiatan Sarana prasarana;
 - d) pelaksanaan tugas lain yang diberikan oleh Kepala Dinas sesuai dengan tugas dan fungsinya.
- 3) Bidang Pembinaan SMP mempunyai rincian tugas :
 - a) merencanakan operasional program dan rencana kerja serta rencana kegiatan di bidang Pembinaan SMP sebagai

- pedoman kerja agar pelaksanaan program kerja sesuai dengan rencana;
- b) mempelajari dan menelaah peraturan perundang-undangan, keputusan, petunjuk pelaksanaan dan petunjuk teknis Seksi Kurikulum, Seksi Peserta Didik, dan Seksi Sarpras;
 - c) memberi petunjuk, arahan, serta membagi tugas kepada bawahan dalam pelaksanaan tugas sesuai dengan ketentuan yang berlaku agar tugas-tugas dapat diselesaikan dengan tepat, efektif, dan efisien;
 - d) mengkoordinasikan pelaksanaan tugas bawahan berdasarkan/sesuai ketentuan yang berlaku agar/untuk kelancaran pelaksanaan tugas;
 - e) menyelenggarakan konsultasi dan koordinasi dengan instansi terkait baik vertikal maupun horisontal guna sinkronisasi dan kelancaran pelaksanaan tugas;
 - f) merumuskan bahan kebijakan teknis Pembinaan SMP sesuai peraturan perundang – undangan sebagai bahan kajian pimpinan;
 - g) mengarahkan dan mengendalikan pelaksanaan kegiatan Seksi Kurikulum, Seksi Peserta Didik, dan Seksi Sarpras berdasarkan data yang masuk dan pemantauan lapangan untuk mengetahui perkembangan serta permasalahan yang mungkin timbul;
 - h) menyelenggarakan kegiatan Seksi Kurikulum sesuai dengan petunjuk teknis serta ketentuan yang ada guna peningkatan mutu kegiatan;
 - i) menyelenggarakan kegiatan Seksi Peserta Didik sesuai dengan petunjuk teknis serta ketentuan yang ada guna peningkatan mutu kegiatan;
 - j) menyelenggarakan kegiatan Seksi Sarpras sesuai dengan petunjuk teknis serta ketentuan yang ada guna peningkatan mutu kegiatan;
 - k) mengevaluasi dan menilai prestasi kerja bawahan berdasarkan sasaran kerja pegawai dan perilaku kerja sesuai ketentuan dalam rangka peningkatan karier, pemberian penghargaan dan sanksi;

- l) melaporkan pelaksanaan program dan kegiatan Bidang Pembinaan SMP baik secara lisan maupun tertulis kepada atasan sebagai wujud akuntabilitas dan transparansi pelaksanaan tugas;
- m) melaksanakan tugas kedinasan lain yang diberikan oleh pimpinan, baik lisan maupun tertulis.

g. Bidang Pembinaan PAUD dan Pendidikan Masyarakat

- 1) Bidang Pembinaan PAUD dan Pendidikan Masyarakat mempunyai tugas pokok menyiapkan perumusan kebijakanteknis, pembinaan dan pelaksanaan dan pengelolaan kegiatan Pendidikan Anak Usia Dini (PAUD), Pendidikan Masyarakat dan Keluarga, dan kegiatan Pendidikan Kesetaraan dan Keberaksaraan.
- 2) Bidang Pembinaan PAUD dan Pendidikan Masyarakat dalam menjalankan tugas pokok mempunyai fungsi :
 - a) penyiapan bahan perumusan kebijakan teknis, pembinaan dan pelaksanaan kegiatan Pendidikan Anak Usia Dini (PAUD), Pendidikan Masyarakat, dan kegiatan Pendidikan Kesetaraan dan Keberaksaraan;
 - b) pengelolaan dan penyelenggaraan kegiatan Pendidikan Anak Usia Dini (PAUD), Pendidikan Masyarakat, dan kegiatan Pendidikan Kesetaraan dan Keberaksaraan untuk mendukung kelancaran pelaksanaan tugas dan fungsi dinas;
 - c) pengkoordinasian dan pengendalian pelaksanaan kegiatan, Pendidikan Anak Usia Dini (PAUD), Pendidikan Masyarakat dan Keluarga, dan kegiatan Pendidikan Kesetaraan dan Keberaksaraan;
 - d) pelaksanaan tugas lain yang diberikan oleh Kepala Dinas sesuai dengan tugas dan fungsinya.
- 3) Bidang Pembinaan PAUD dan Pendidikan Masyarakat mempunyai rincian tugas :
 - a) merencanakan operasional program dan rencana kerja serta rencana kegiatan di bidang Pembinaan PAUD dan Pendidikan Masyarakat sebagai pedoman kerja agar pelaksanaan program kerja sesuai dgn rencana;
 - b) mempelajari dan menelaah peraturan perundang-undangan, keputusan, petunjuk pelaksanaan dan petunjuk teknis

subbidang Seksi PAUD, Seksi Pendidikan Masyarakat dan Keluarga, dan Seksi Pendidikan Kesetaraan dan Keberaksaraan;

- c) memberi petunjuk, arahan, serta membagi tugas kepada bawahan dalam pelaksanaan tugas sesuai dengan ketentuan yang berlaku agar tugas-tugas dapat diselesaikan dengan tepat, efektif, dan efisien;
- d) mengkoordinasikan pelaksanaan tugas bawahan berdasarkan/sesuai ketentuan yang berlaku agar/untuk kelancaran pelaksanaan tugas;
- e) menyelenggarakan konsultasi dan koordinasi dengan instansi terkait baik vertikal maupun horisontal guna sinkronisasi dan kelancaran pelaksanaan tugas;
- f) merumuskan bahan kebijakan teknis Pembinaan PAUD dan Pendidikan Masyarakat sesuai peraturan perundang - undangan sebagai bahan kajian pimpinan;
- g) mengarahkan dan mengendalikan pelaksanaan kegiatan Seksi Pendidikan Anak Usia Dini (PAUD), Seksi Pendidikan Masyarakat dan Keluarga, dan Seksi Pendidikan Kesetaraan dan Keberaksaraan berdasarkan data yang masuk dan pemantauan lapangan untuk mengetahui perkembangan serta permasalahan yang mungkin timbul;
- h) menyelenggarakan kegiatan Seksi Pendidikan Anak Usia Dini (PAUD) sesuai dengan petunjuk teknis serta ketentuan yang ada guna peningkatan mutu kegiatan ;
- i) menyelenggarakan kegiatan Seksi Pendidikan Masyarakat dan Keluarga sesuai dengan petunjuk teknis serta ketentuan yang ada guna peningkatan mutu kegiatan ;
- j) menyelenggarakan kegiatan Seksi Pendidikan Kesetaraan dan Keberaksaraan sesuai dengan petunjuk teknis serta ketentuan yang ada guna peningkatan mutu kegiatan
- k) mengevaluasi dan menilai prestasi kerja bawahan berdasarkan sasaran kerja pegawai dan perilaku kerja sesuai ketentuan dalam rangka peningkatan karier, pemberian penghargaan dan sanksi;
- l) melaporkan pelaksanaan program dan kegiatan Pembinaan PAUD dan Pendidikan Masyarakat baik secara lisan maupun

tertulis kepada atasan sebagai wujud akuntabilitas dan transparansi pelaksanaan tugas;

m) melaksanakan tugas kedinasan lain yang diberikan oleh pimpinan, baik lisan maupun tertulis.

h. Bidang Kebudayaan

- 1) Bidang Kebudayaan mempunyai tugas pokok menyiapkan perumusan kebijakan teknis, pembinaan dan pelaksanaan dan pengelolaan kegiatan Cagar Budaya Tradisi dan Sejarah serta Kesenian.
- 2) Bidang Kebudayaan dalam menjalankan tugas pokok mempunyai fungsi :
 - a) penyiapan bahan perumusan kebijakan teknis, pembinaan dan pelaksanaan kegiatan Cagar Budaya tradisi dan Sejarah serta Kesenian;
 - b) pengelolaan dan penyelenggaraan Cagar Budaya tradisi dan Sejarah serta Kesenian untuk mendukung kelancaran pelaksanaan tugas dan fungsi dinas;
 - c) pengkoordinasian dan pengendalian pelaksanaan kegiatan Cagar Budaya tradisi dan Sejarah serta Kesenian;
 - d) pelaksanaan tugas lain yang diberikan oleh Kepala Dinas sesuai dengan tugas dan fungsinya.
- 3) Bidang Kebudayaan mempunyai rincian tugas :
 - a) merencanakan operasional program dan rencana kerja serta rencana kegiatan di bidang Kebudayaan sebagai pedoman kerja agar pelaksanaan program kerja sesuai dgn rencana;
 - b) mempelajari dan menelaah peraturan perundang-undangan, keputusan, petunjuk pelaksanaan dan petunjuk teknis subbidang Cagar Budaya tradisi dan Sejarah serta Kesenian;
 - c) memberi petunjuk, arahan, serta membagi tugas kepada bawahan dalam pelaksanaan tugas sesuai dengan ketentuan yang berlaku agar tugas-tugas dapat diselesaikan dengan tepat, efektif, dan efisien;
 - d) mengkoordinasikan pelaksanaan tugas bawahan berdasarkan/sesuai ketentuan yang berlaku agar/untuk kelancaran pelaksanaan tugas;

- e) menyelenggarakan konsultasi dan koordinasi dengan instansi terkait baik vertikal maupun horisontal guna sinkronisasi dan kelancaran pelaksanaan tugas;
- f) merumuskan bahan kebijakan teknis bidang Kebudayaan sesuai peraturan perundang – undangan sebagai bahan kajian pimpinan;
- g) mengarahkan dan mengendalikan pelaksanaan kegiatan Cagar Budaya tradisi dan Sejarah serta Kesenian berdasarkan data yang masuk dan pemantauan lapangan untuk mengetahui perkembangan serta permasalahan yang mungkin timbul;
- h) menyelenggarakan kegiatan Cagar Budaya tradisi dan Sejarah sesuai dengan petunjuk teknis serta ketentuan yang ada guna peningkatan mutu kegiatan ;
- i) menyelenggarakan kegiatan serta Kesenian sesuai dengan petunjuk teknis serta ketentuan yang ada guna peningkatan mutu kegiatan ;
- j) mengevaluasi dan menilai prestasi kerja bawahan berdasarkan sasaran kerja pegawai dan perilaku kerja sesuai ketentuan dalam rangka peningkatan karier, pemberian penghargaan dan sanksi;
- k) melaporkan pelaksanaan program dan kegiatan Kebudayaan baik secara lisan maupun tertulis kepada atasan sebagai wujud akuntabilitas dan transparansi pelaksanaan tugas;
- l) melaksanakan tugas kedinasan lain yang diberikan oleh pimpinan, baik lisan maupun tertulis.

i. Bidang Guru dan Tenaga Kependidikan

- 1) Bidang Guru dan Tenaga Kependidikan mempunyai tugas pokok menyiapkan perumusan kebijakan teknis, pembinaan dan pelaksanaan dan pengelolaan kegiatan Guru dan Tenaga Kependidikan Pendidikan Anak Usia Dini, Guru dan Tenaga Kependidikan Sekolah Dasar, Serta kegiatan Guru dan Tenaga Kependidikan Sekolah Menengah Pertama.
- 2) Bidang Guru dan Tenaga Kependidikan dalam menjalankan tugas pokok mempunyai fungsi :
 - a) menyiapkan bahan perumusan kebijakan teknis, pembinaan dan pelaksanaan kegiatan Guru dan Tenaga Kependidikan

- Pendidikan Anak Usia Dini, Guru dan Tenaga Kependidikan Sekolah Dasar, Serta kegiatan Guru dan Tenaga Kependidikan Sekolah Menengah Pertama;
- b) pengelolaan dan penyelenggaraan Guru dan Tenaga Kependidikan Pendidikan Anak Usia Dini, Guru dan Tenaga Kependidikan Sekolah Dasar, Serta kegiatan Guru dan Tenaga Kependidikan Sekolah Menengah Pertama untuk mendukung kelancaran pelaksanaan tugas dan fungsi dinas;
 - c) pengkoordinasian dan pengendalian pelaksanaan kegiatan Guru dan Tenaga Kependidikan Pendidikan Anak Usia Dini, Guru dan Tenaga Kependidikan Sekolah Dasar, Serta kegiatan Guru dan Tenaga Kependidikan Sekolah Menengah Pertama;
 - d) pelaksanaan tugas lain yang diberikan oleh Kepala Dinas sesuai dengan tugas dan fungsinya.
- 3) Bidang Guru dan Tenaga Kependidikan mempunyai rincian tugas :
- a) merencanakan operasional program dan rencana kerja serta rencana kegiatan di bidang Guru dan Tenaga Kependidikan sebagai pedoman kerja agar pelaksanaan program kerja sesuai dgn rencana;
 - b) mempelajari dan menelaah peraturan perundang-undangan, keputusan, petunjuk pelaksanaan dan petunjuk teknis Seksi Guru dan Tenaga Kependidikan Pendidikan Anak Usia Dini, Seksi Guru dan Tenaga Kependidikan Sekolah Dasar, Seksi Guru dan Tenaga Kependidikan Sekolah Menengah Pertama;
 - c) memberi petunjuk, arahan, serta membagi tugas kepada bawahan dalam pelaksanaan tugas sesuai dengan ketentuan yang berlaku agar tugas-tugas dapat diselesaikan dengan tepat, efektif, dan efisien;
 - d) mengkoordinasikan pelaksanaan tugas bawahan berdasarkan/sesuai ketentuan yang berlaku agar/untuk kelancaran pelaksanaan tugas;
 - e) menyelenggarakan konsultasi dan koordinasi dengan instansi terkait baik vertikal maupun horisontal guna sinkronisasi dan kelancaran pelaksanaan tugas;

- f) merumuskan bahan kebijakan teknis Guru dan Tenaga Kependidikan sesuai peaturan perundang – undangan sebagai bahan kajian pimpinan;
- g) mengarahkan dan mengendalikan pelaksanaan kegiatan Seksi Guru dan Tenaga Kependidikan Pendidikan Anak Usia Dini, Guru dan Tenaga Kependidikan Sekolah Dasar, Guru dan Tenaga Kependidikan Sekolah Menengah Pertama berdasarkan data yang masuk dan pemantauan lapangan untuk mengetahui perkembangan serta permasalahan yang mungkin timbul;
- h) menyelenggarakan kegiatan Seksi Guru dan Tenaga Kependidikan Pendidikan Anak Usia Dinisesuai dengan petunjuk teknis serta ketentuan yang ada guna peningkatan mutu kegiatan ;
- i) menyelenggarakan kegiatan Seksi Guru dan Tenaga Kependidikan Sekolah Dasar sesuai dengan petunjuk teknis serta ketentuan yang ada guna peningkatan mutu kegiatan ;
- j) menyelenggarakan kegiatan Seksi Guru dan Tenaga Kependidikan Sekolah Menengah Pertama sesuai dengan petunjuk teknis serta ketentuan yang ada guna peningkatan mutu kegiatan
- k) mengevaluasi dan menilai prestasi kerja bawahan berdasarkan sasaran kerja pegawai dan perilaku kerja sesuai ketentuan dalam rangka peningkatan karier, pemberian penghargaan dan sanksi;
- l) melaporkan pelaksanaan program dan kegiatan Guru dan Tenaga Kependidikan baik secara lisan maupun tertulis kepada atasan sebagai wujud akuntabilitas dan transparansi pelaksanaan tugas;
- m) melaksanakan tugas kedinasan lain yang diberikan oleh pimpinan, baik lisan maupun tertulis

Gambar 2.1
Struktur Organisasi Dinas Pendidikan dan Kebudayaan
Kabupaten Pati

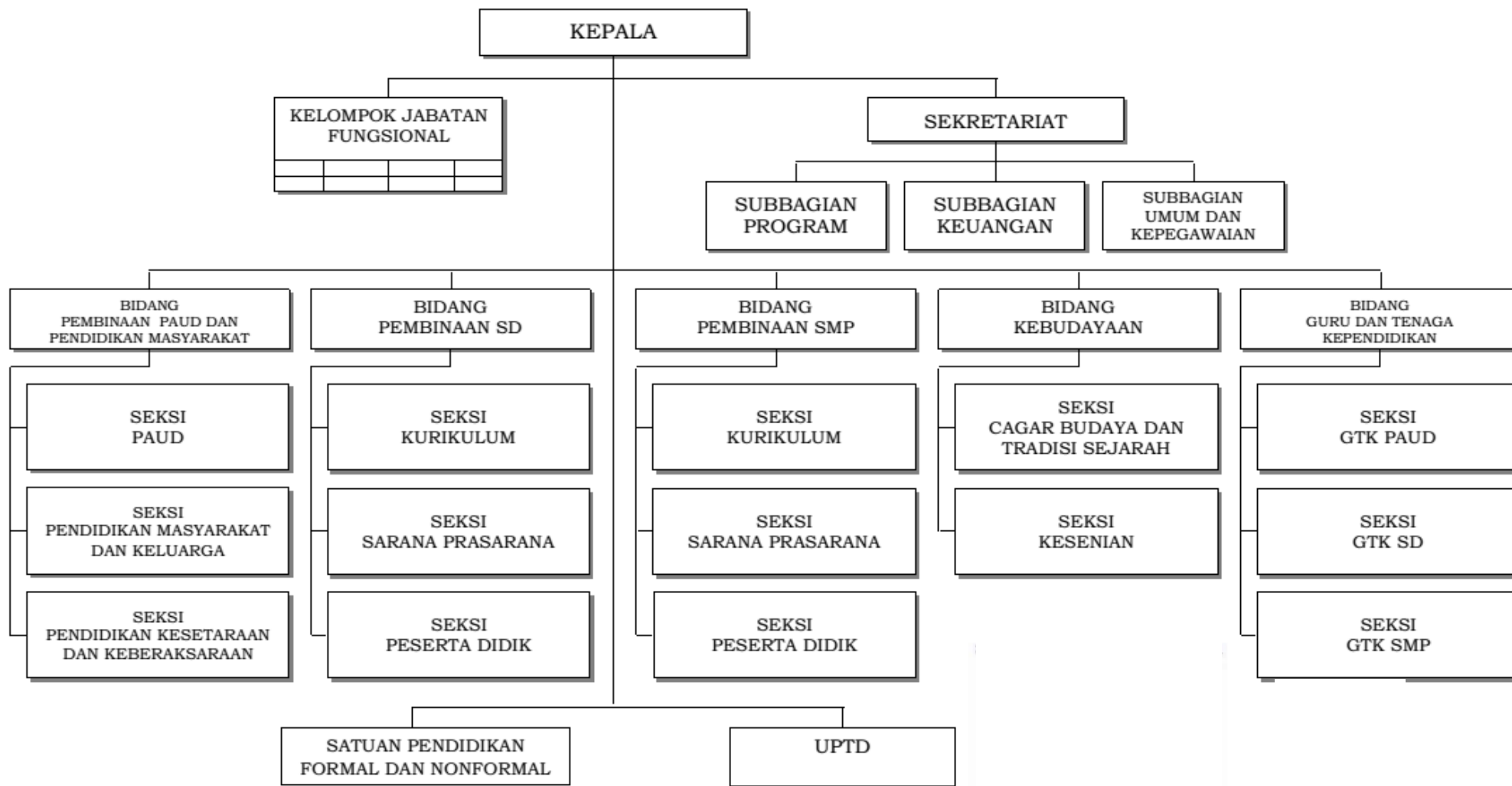

2.2 Sumber Daya Dinas Pendidikan dan Kebudayaan

1. Sumber Daya Manusia (SDM)

SDM yang mendukung pelaksanaan tugas dan fungsi di Bidang pendidikan dan Kebudayaan tersebar di beberapa unit kerja, baik berstatus Aparatur Sipil Negara (ASN) maupun non ASN atau tenaga kontrak yang bertugas di unit kerja Dinas Pendidikan dan Kebudayaan Kabupaten Pati dan Unit Pelaksana Dinas Teknis (UPT) di Kecamatan sebagai tenaga Non Guru dan tenaga Guru yang bertugas mengajar di unit-unit sekolah mulai tingkat sekolah Pendidikan Anak Usia Dini (PAUD), Sekolah Dasar (SD) hingga Sekolah Menengah Pertama (SMP).

a. Aparatur Sipil Negara (ASN) dan Karyawan Non Guru di Dinas Pendidikan dan Kebudayaan Kabupaten Pati beserta UPT-UPT Dinas

Dalam menjalankan tugas pokok dan fungsi, Dinas Pendidikan dan Kebudayaan didukung dengan sejumlah sumber daya manusia non guru dengan berbagai jenjang pendidikan dan latar belakang keilmuan baik dari pendidikan formal maupun non formal terkait dengan Bidang Pendidikan dan Kebudayaan dan basis keilmuan yang lain yang menunjang, yang bertugas di Dinas Pendidikan dan Kebudayaan Kabupaten Pati. Berikut adalah gambaran Sumber Daya Manusia (SDM) Non Guru Dinas Pendidikan dan Kebudayaan Kabupaten Pati beserta UPT-UPT nya sebagaimana Tabel 2.1. dan Tabel 2.2

Tabel 2.1
Sumber Daya Manusia Non Guru Dinas Pendidikan dan Kebudayaan
Kabupaten Pati Tahun 2017

No	Jabatan	Golongan												Tenaga Non ASN			JUMLAH			KET	
		I			II			III			IV			L	P	L+P	L	P	L+P		
		L	P	L+P	L	P	L+P	L	P	L+P	L	P	L+P								
1	Eselon II-B											1		1				1		1	
2	Eselon III-A											1		1				1		1	
3	Eselon III-B											4	1	5				4	1	5	
4	Eselon IV-A											12	3	15				12	3	15	
5	JFT				2	4	6											2	4	6	
6	JFU				20	26	46	25	42	67				31	53	84		45	68	113	

Tabel 2.2
Sumber Daya Manusia Non Guru UPT Dinas Pendidikan dan Kebudayaan
Kabupaten Pati Tahun 2017

No	Unit Pelaksana Teknis (UPT)	Golongan												Tenaga Non ASN			JUMLAH			KET
		I			II			III			IV			L	P	L+P	L	P	L+P	
		L	P	L+P	L	P	L+P	L	P	L+P	L	P	L+P							
1.	UPT Kec. Pati				1	1	2	1	1	2							2	2	4	
2.	UPT Kec.Juwana				2	3	5	1	1	2				3	3	6	6	7	13	
3.	UPT Kec.Margorejo				1	-	1	1	2	3				3	1	4	5	3	8	
4.	UPT Kec.Batangan				-	1	1	1	1	2				3	1	4	4	3	7	
5.	UPT Kec.Wedarijaksa				1	1	2	1	1	2				2	3	5	4	5	9	
6.	UPT Kec.Trangkil				2	1	3	-	1	1						0	2	2	4	
7.	UPT Kec.Margoyoso				1		1	1	4	5						0	2	4	6	
8.	UPT Kec. Tayu				3	1	4	1	-	1		1	1	3		3	7	2	9	
9.	UPT Kec.Dukuhseti				-	-	-	-	3	3					5	5	0	8	8	
10.	UPT Kec.Cluwak				2		2	2	-	2				1	6	7	5	6	11	

No	Unit Pelaksana Teknis (UPT)	Golongan												Tenaga Non ASN			JUMLAH			KET
		I			II			III			IV			L	P	L+P	L	P	L+P	
		L	P	L+P	L	P	L+P	L	P	L+P	L	P	L+P							
11.	UPT Kec.Gunungwungkal				1	1	2		3	3				2	1	3	3	5	8	
12.	UPT Kec.Gembong					1	1	4		4				3	3	6	7	4	11	
13.	UPT Kec.Tlohowungu					2	2		2	2				3	4	7	3	8	11	
14.	UPT Kec.Gabus				2		2	1	3	4					1	1	3	4	7	
15.	UPT Kec.Kayen				1	1	2	1	1	2				1	2	3	3	4	7	
16.	UPT Kec.Sukolilo				1	3	4		1	1					2	2	1	6	7	
17.	UPT Kec.Winong				1		1	3		3				1	3	4	5	3	8	
18.	UPT Kec.Jakenan					1	1	3		3				1	3	4	4	4	8	
19.	UPT Kec.Jaken					3	3		1	1				1	4	5	1	8	9	
20.	UPT Kec.Tambakromo					4	4	2		2					2	2	2	6	8	
21.	UPT Kec.Pucakwangi				1	2	3	2	1	3				4	9	13	7	12	19	

b. ASN dan Karyawan Guru

Berikut adalah gambaran lengkap tenaga guru (ASN) dan karyawan guru (Non ASN) di sekolah-sekolah negeri dan swasta di Kabupaten Pati di tingkat PAUD hingga SMP sebagaimana Tabel 2.3.

Tabel 2.3
Tenaga Guru di Kabupaten Pati Tahun 2017

No	Sekolah	Kualifikasi Pendidikan Guru						JUMLAH			KET
		< D4 / S1			> D4 / S1			L	P	L + P	
		L	P	L + P	L	P	L + P				
1	PAUD	13	1516	1529	50	2042	2092	63	3558	3521	
2	SD	255	128	383	1012	1150	2162	1267	1278	2545	
3	SMP	52	12	64	1080	1410	2491	1132	1423	2555	

c. Pengawas Sekolah

Pengawas di Sekolah Negeri dan Swasta. Pengawas Sekolah meliputi semua pengawas di setiap jenjang pendidikan, yaitu SD, dan SMP, dengan latar belakang pendidikan mulai dibawah dan di atas D4/S1. Berikut adalah gambaran secara lengkap tenaga pengawas sekolah di Kabupaten Pati sebagaimana Tabel 2.4.

Tabel 2.4
Tenaga Pengawas Sekolah di Kabupaten Pati Tahun 2017

No	Sekolah	Kualifikasi Pendidikan Pengawas Sekolah						JUMLAH			KET
		< D4 / S1			> D4 / S1			L	P	L + P	
		L	P	L + P	L	P	L + P				
1	SD				59	26	85	59	26	85	
2	SMP				18	2	20	18	2	20	

2. Sumber Daya Aset/Modal

Sejumlah aset pendukung pelaksanaan tugas pokok dan fungsi kedinasan meliputi aset bergerak berupa kendaraan (roda empat dan roda dua), aset tidak bergerak meliputi gedung perkantoran/bangunan, tanah, peralatan kantor berupa komputer, printer, LCD projector, rak arsip/lemari arsip, meja-kursi kantor dan lain-lain. Deskripsi lengkap aset/modal fisik Dinas Pendidikan dan Kebudayaan secara lengkap sebagaimana Tabel 2.5 berikut.

Tabel 2.5
Aset Fisik Dinas Pendidikan dan Kebudayaan
Kabupaten Pati Tahun 2017

No	URAIAN	TAHUN PENGADAAN	KONDISI	PENGGUNA (SEKRETARIAT /BIDANG /UPT)	JUMLAH UNIT
A	Aset Bergerak				
1	Kendaraan Roda 2	2003	Baik	sekretariat	6
	Kendaraan Roda 2	2006	Baik	sekretariat	5
	Kendaraan Roda 2	2007	Baik	sekretariat	3
	Kendaraan Roda 2	2008	Baik	sekretariat	17
	Kendaraan Roda 2	2010	Baik	sekretariat	9
	Kendaraan Roda 2	2012	Baik	sekretariat	2
	Kendaraan Roda 2	2013	Baik	UPT	138
	Kendaraan Roda 2	2015	Baik	UPT	36
	Kendaraan Roda 2	2016	Baik	Sekretariat	30
	JUMLAH				
2	Kendaraan Roda 4	2002	Baik	sekretariat	1
	Kendaraan Roda 4	2008	Baik	sekretariat	1
	Kendaraan Roda 4	2013	Baik	sekretariat	2
	Kendaraan Roda 4	2016	Baik	sekretariat	2
	JUMLAH				

B	Aset Tidak Bergerak				
1	Tanah				
	Tempat Benda Bersejarah	2013	Baik	Sekretariat/UPT/Sekolah	634,50
	Tempat Benda Bersejarah	2017	Baik	Sekretariat/UPT/Sekolah	1.160,00
	Tempat Benda Bersejarah	2017	Baik	Sekretariat/UPT/Sekolah	155,00
	Tanah Bangunan Kantor Pemerintah	1999	Baik	Sekretariat/UPT/Sekolah	9.841,00
	Tanah Bangunan Kantor Pemerintah	2000	Baik	Sekretariat/UPT/Sekolah	660,00
	Tanah Bangunan Kantor Pemerintah	2000	Baik	Sekretariat/UPT/Sekolah	140,00
	Tanah Bangunan Kantor Pemerintah	2002	Baik	Sekretariat/UPT/Sekolah	435,00
	Tanah Bangunan Kantor Pemerintah	2002	Baik	Sekretariat/UPT/Sekolah	313,00
	JUMLAH				13.338,50
2	Bangunan				
	Bangunan Gedung Kantor Permanen		Baik	Sekretariat/UPT/Sekolah	81
	Bangunan Gedung Kantor Permanen		Baik	Sekretariat/UPT/Sekolah	36
	Bangunan Gedung Kantor Permanen		Baik	Sekretariat/UPT/Sekolah	60
	Bangunan Gedung Kantor Permanen		Baik	Sekretariat/UPT/Sekolah	1821
	Bangunan Gedung Kantor Lain-lain		Baik	Sekretariat/UPT/Sekolah	10
	Bangunan Gedung Hiburan/Kesenian Permanen		Baik	Bidang	272
	Bangunan Gedung Tempat Pendidikan Permanen		Baik	Bidang	300
	Bangunan Gedung Tempat Pendidikan Permanen		Baik	Bidang	42
	Bangunan Gedung Museum Permanen		Baik	Bidang	507
	Bangunan Gedung Tempat Kerja Lainnya Permanen		Baik	Bidang	75
	Makam Sejarah		Baik	Bidang	105

	Monomen/Bangunan Bersejarah Lainnya		Baik	Bidang	15
	Monomen/Bangunan Bersejarah Lainnya		Baik	Bidang	505
	JUMLAH				3828
3	Komputer/Laptop				
	Komputer	1996	Baik	Sekretariat/bidang/UPT	1
	Komputer	2010	Baik	Sekretariat/bidang/UPT	1
	Komputer	2012	Baik	Sekretariat/bidang/UPT	1
	Komputer	2015	Baik	Sekretariat/bidang/UPT	17
	Komputer	2016	Baik	Sekretariat/bidang/UPT	2
	Komputer	2017	Baik	Sekretariat/bidang/UPT	1
	Laptop	2012	Baik	Sekretariat/bidang/UPT	3
	Laptop	2013	Baik	Sekretariat/bidang/UPT	6
	Laptop	2010	Baik	Sekretariat/bidang/UPT	1
	Laptop	2016	Baik	Sekretariat/bidang/UPT	10
	Laptop	2017	Baik	Sekretariat/bidang/UPT	1
		JUMLAH			
4	LCD				
	LCD	2012	Baik	Sekretariat	1
	LCD	2014	Baik	Sekretariat	1
	LCD	2016	Baik	Sekretariat	1
		JUMLAH			
5	Printer				
	Printer	2012	Baik	Sekretariat/bidang/UPT	2
	Printer	2013	Baik	Sekretariat/bidang/UPT	3
	Printer	2015	Baik	Sekretariat/bidang/UPT	17
	Printer	2016	Baik	Sekretariat/bidang/UPT	3

	Printer	2017	Baik	Sekretariat/bidang/UPT	2
	Printer	2007	Baik	Sekretariat/bidang/UPT	1
	JUMLAH				28
6	Lemari Arsip				
	Lemari	2004	Baik	Sekretariat/bidang	3
	Lemari	1986	Baik	Sekretariat/bidang	3
	Lemari	1985	Baik	Sekretariat/bidang	5
	Lemari	1989	Baik	Sekretariat/bidang	1
	Lemari	1993	Baik	Sekretariat/bidang	1
	JUMLAH				13
7	Filling Kabinet				
	Filling Kabinet	1986	Baik	Sekretariat/bidang	15
	Filling Kabinet	1990	Baik	Sekretariat/bidang	7
	Filling Kabinet	2013	Baik	Sekretariat/bidang	10
	Filling Kabinet	2003	Baik	Sekretariat/bidang	12
	Filling Kabinet	2004	Baik	Sekretariat/bidang	4
	Filling Kabinet	1995	Baik	Sekretariat/bidang	1
	JUMLAH				49
8	Rak				
	Rak	1979	Baik	Sekretariat/bidang	4
	Rak	1990	Baik	Sekretariat/bidang	14
	Rak	2004	Baik	Sekretariat/bidang	4
	Rak	2015	Baik	Sekretariat/bidang	4
	JUMLAH				26
9	Meja				
	Meja	1983	Baik	Sekretariat/bidang	21

	Meja	1984	Baik	Sekretariat/bidang	9
	Meja	1986	Baik	Sekretariat/bidang	1
	Meja	2016	Baik	Sekretariat/bidang	20
	Meja	2013	Baik	Sekretariat/bidang	25
	Meja	2004	Baik	Sekretariat/bidang	19
	Meja	1976	Baik	Sekretariat/bidang	61
	Meja	1989	Baik	Sekretariat/bidang	4
	Meja	1991	Baik	Sekretariat/bidang	2
	Meja	2006	Baik	Sekretariat/bidang	1
	Meja	2003	Baik	Sekretariat/bidang	32
	Meja	2015	Baik	Sekretariat/bidang	22
	JUMLAH				217
10	Kursi				
	Kursi	1983	Baik	Sekretariat/bidang	46
	Kursi	1995	Baik	Sekretariat/bidang	33
	Kursi	1988	Baik	Sekretariat/bidang	2
	Kursi	1990	Baik	Sekretariat/bidang	7
	Kursi	2003	Baik	Sekretariat/bidang	41
	Kursi	2004	Baik	Sekretariat/bidang	16
	Kursi	2016	Baik	Sekretariat/bidang	20
	Kursi	2013	Baik	Sekretariat/bidang	147
	Kursi	2006	Baik	Sekretariat/bidang	2
	Kursi	2015	Baik	Sekretariat/bidang	20
	JUMLAH				
11	Scanner				
	Scanner	2008	Baik	sekretariat	2

Scanner	2014	Baik	sekretariat	1
Scanner	2016	Baik	sekretariat	2
JUMLAH				5

3. Sumber Daya /Aset Lain

Selain sumber daya ataupun aset yang dimiliki atau dikelola oleh Dinas Pendidikan dan Kebudayaan beserta UPT-UPT nya, di Kabupaten Pati juga terdapat banyak aset berupa sekolah dan segala perlengkapannya sebagaimana rincian berikut.

- a. Kelompok Bermain (KB) Negeri dan Swasta.

Tabel 2.6.

**Kelompok Bermain (KB) Negeri dan Swasta
Kabupaten Pati Tahun 2017**

No	Nama KB	NPSN	Status
1	KB AISYIYAH 04	69943132	Swasta
2	KB AISYIYAH WEGIL	69943164	Swasta
3	KB AL IZZAH	69944168	Swasta
4	KB BALITA CERDAS	69899207	Swasta
5	KB BALITA MANDIRI	69845251	Swasta
6	KB BUNGA DAHLIA	69845253	Swasta
7	KB MANARUL ATSNA	69942985	Swasta
8	KB MASITHOH	69944588	Swasta
9	KB NASYIATUL AISYIYAH	69845250	Swasta
10	KB PERINTIS	69944579	Swasta
11	KB PERTIWI	69845252	Swasta
12	KB PGRI SUKOLILO 02	69943523	Swasta
13	KB RAUDLATUL ULUM	69943134	Swasta
14	KB SEKAR MELATI	69845248	Swasta
15	KB SEKAR TANJUNG	69945400	Swasta
16	KB SUKA CERIA	69845456	Swasta
17	KB SULTAN AGUNG	69845249	Swasta
18	KB WAHID HASYIM	69942967	Swasta
19	KB AISYIYAH 01 KAYEN	69845258	Swasta
20	KB AL FATAH	69845256	Swasta
21	KB AL ISTIQOMAH	69845260	Swasta
22	KB AL MU AWANAH	69905627	Swasta
23	KB AL-KAUTSAR	69945834	Swasta

24	KB ALQOMARIAH	69910544	Swasta
25	KB BAGUS ASSYAFTIYYAH	69845262	Swasta
26	KB BANI HASAN BASYIR	69905614	Swasta
27	KB BINTANG	69845261	Swasta
28	KB BUDI LUHUR	69845264	Swasta
29	KB DARUN NAJAH	69905624	Swasta
30	KB HARAPAN BUNDA	69905631	Swasta
31	KB IT CAHAYA SEMESTA	69845257	Swasta
32	KB MARDI SIWI	69845255	Swasta
33	KB MIFTAHUL ISLAMIYAH	69948667	Swasta
34	KB MUTIARA BUNDA	69948666	Swasta
35	KB PUTRA BANGSA	69905617	Swasta
36	KB RADEN SULAIMAN	69845254	Swasta
37	KB SIROJUL HUDA	69845259	Swasta
38	KB.AL-KAUTSAR	69845263	Swasta
39	KB ABA AISYIYAH	69845270	Swasta
40	KB AL QASHWA	69907301	Swasta
41	KB BHAKTI MULIA	69907286	Swasta
42	KB BHINA PUTRA	69942986	Swasta
43	KB BINA MULIA	69845267	Swasta
44	KB DARUNNAJA	69933516	Swasta
45	KB MANBA`UL FALAH	69845266	Swasta
46	KB MELATI	69908159	Swasta
47	KB PAUD AISYIYAH 02 TAMBAKROMO	69845269	Swasta
48	KB PAUD AN NISA	69907178	Swasta
49	KB PAUD WALADIN SOLIHIN	69845268	Swasta
50	KB PERMATA	69907180	Swasta
51	KB SAWUNG BRANTI	69908160	Swasta
52	KB TUNAS MULIA	69845265	Swasta
53	KB BINA INSANI	69899033	Swasta
54	KB NAILUN NAJAH	69918246	Swasta
55	KB PARANG GARUDA	69845274	Swasta
56	KB PELANGI HARAPAN BUNDA	69845272	Swasta
57	KB ROUDLOTUSYSYUBBAN	69919200	Swasta
58	KB TARBIYATUL BANIN	69845271	Swasta
59	KB TARBIYATUL BANIN WIRUN	69929265	Swasta
60	KB TARBIYATUL ISLAMIYAH	69845273	Swasta
61	KB TARBIYATUL MUBTADI	69922448	Swasta
62	KB AN NUR	69893128	Swasta
63	KB ANGGREK	69893130	Swasta
64	KB BELIA	69893134	Swasta
65	KB CAHAYA UMAT	69845276	Swasta
66	KB CERIA AL IKHLAS	69894115	Swasta
67	KB INSAN CERIA	69893155	Swasta

68	KB MATHALI UL FALAH	69893164	Swasta
69	KB MAWAR	69845277	Swasta
70	KB MIFTAHUL FALAH	69893171	Swasta
71	KB MUTIARA CENDANA	69932134	Swasta
72	KB PANDANSARI	69904410	Swasta
73	KB SEKARWANGI	69929259	Swasta
74	KB SIDODADI	69904409	Swasta
75	KB SURYA KENCANA	69904413	Swasta
76	KB AL ARIFIYAH	69845278	Swasta
77	KB AL HIDAYAH	69845281	Swasta
78	KB AL IKHLAS	69845279	Swasta
79	KB AL-IRSYADIAH	69892965	Swasta
80	KB ANJARWANI	69892970	Swasta
81	KB ANYELIR	69845286	Swasta
82	KB AR ROHMAN	69892968	Swasta
83	KB AZZAHRO	69845287	Swasta
84	KB BQ AL-MUNAWWAROH	69892971	Swasta
85	KB BQ NURUL HUDA	69893008	Swasta
86	KB FLAMBOYAN	69892972	Swasta
87	KB HABIBI	69845288	Swasta
88	KB ISLAMIYAH	69892975	Swasta
89	KB MASLAKUL FALAH	69845283	Swasta
90	KB MAWAR INDAH	69892978	Swasta
91	KB MELATI	69892979	Swasta
92	KB MIFTAHUL HUDA	69845289	Swasta
93	KB MUTIARA	69845292	Swasta
94	KB MUTIARA BUNDA JAYA	69943679	Swasta
95	KB NGUDI RAHAYU	69892980	Swasta
96	KB PANGUDI LUHUR	69845290	Swasta
97	KB PELITA HATI	69845280	Swasta
98	KB PERMATA HATI	69845284	Swasta
99	KB PERTIWI INDAH	69845282	Swasta
100	KB PUSPITORINI	69845285	Swasta
101	KB ROUDLATUL FALAH	69892983	Swasta
102	KB SEKAR ARUM	69892985	Swasta
103	KB TARBIYATUL ISLAM	69845291	Swasta
104	KB ADI TUNAS BANGSA I	69845296	Swasta
105	KB ADI TUNAS BANGSA II	69845298	Swasta
106	KB AL FALAH	69845294	Swasta
107	KB ASSALAFIYAH	69845293	Swasta
108	KB CEMPAKA	69942372	Swasta
109	KB DHARMA WANITA	69894135	Swasta
110	KB KENANGA	69845299	Swasta
111	KB MUSLIMAT MUTIARA HATI	69893175	Swasta
112	KB MUTIARA HATI	69845295	Swasta

113	KB NGUDI ILMU	69895413	Swasta
114	KB PELITA HATI	69893187	Swasta
115	KB PERMATA HATI	69943522	Swasta
116	KB PLATARAN BOCAH	69893192	Swasta
117	KB TARBIYATUL ISLAMIYAH	69845297	Swasta
118	KB AL FATTAH	69845309	Swasta
119	KB BISMILLAH	69903782	Swasta
120	KB BQ AL MADINAH	69942154	Swasta
121	KB BQ BANI MUSLIM 02 JUWANA	69930458	Swasta
122	KB BQ DARUL HIDAYAH	69845305	Swasta
123	KB BQ JANNATUN NA IM	69942152	Swasta
124	KB BUDI LESTARI	69845301	Swasta
125	KB BUSTANUL ATHFAL	69845302	Swasta
126	KB CERDAS MANDIRI	69903913	Swasta
127	KB CERIA	69942153	Swasta
128	KB HAMERTI SIWI	69942155	Swasta
129	KB ISLAM TERPADU UMAR BIN KHATHAB	69918238	Swasta
130	KB IT ABU BAKAR ASH-SHIDIQ	69845310	Swasta
131	KB IT NURUL FIKRI	69942158	Swasta
132	KB KARTINI	69845300	Swasta
133	KB LESTARI	69942156	Swasta
134	KB LUQMAN AL HAKIM	69942867	Swasta
135	KB MANBA`UL HUDA	69845303	Swasta
136	KB MARSUDI UTOMO 01	69904398	Swasta
137	KB MARSUDI UTOMO 02	69933268	Swasta
138	KB MATHOLI`UL FALAH	69845308	Swasta
139	KB MUGI LESTARI	69845304	Swasta
140	KB NAWA KARTIKA	69845312	Swasta
141	KB PERTIWI	69845307	Swasta
142	KB PERTIWI 02	69845306	Swasta
143	KB RAUDLATUL JANNAH	69942159	Swasta
144	KB TAMAN TAUHID	69845314	Swasta
145	KB VIDYAPUTTA	69930465	Swasta
146	KB YAUMI FATIMAH	69845313	Swasta
147	KB YOGA RONGGO UTOMO	69845311	Swasta
148	KB YOGO UTOMO	69845315	Swasta
149	KB AL BADRIYAH	69845318	Swasta
150	KB AL HIKMAH	69845325	Swasta
151	KB BELIA	69896897	Swasta
152	KB BHAKTI PERTIWI	69845320	Swasta
153	KB BINA PERTIWI	69896815	Swasta
154	KB BUDIYAH	69896567	Swasta
155	KB DARUL ARQOM	69845317	Swasta
156	KB HARAPAN BANGSA	69896819	Swasta

157	KB HARAPAN BUNDA	69896820	Swasta
158	KB MAFATIHUL HUDA	69942866	Swasta
159	KB MIFTAHUL FALAH	69896832	Swasta
160	KB MIFTAHUL HUDA	69845322	Swasta
161	KB MUTIARA BUNDA	69899209	Swasta
162	KB NURUL HIDAYAH	69896835	Swasta
163	KB PERMATA BUNDA	69896837	Swasta
164	KB ROUDLOTUL MUAWANAH	69845323	Swasta
165	KB SEKAR TANJUNG	69845321	Swasta
166	KB TARBIYATUL ISLAMIYAH	69845316	Swasta
167	KB TARBIYATUT TAQWA	69905776	Swasta
168	KB TUNAS BANGSA	69845319	Swasta
169	KB TUNAS HARAPAN	69896847	Swasta
170	KB TUNAS PERTIWI	69845324	Swasta
171	POS PAUD KARYA BUDI	69845462	Swasta
172	KB AISYIYAH 01	69845328	Swasta
173	KB AISYIYAH 02 PATI	69894106	Swasta
174	KB AISYIYAH 03 PATI	69892964	Swasta
175	KB AISYIYAH 04	69905134	Swasta
176	KB AISYIYAH 05	69928559	Swasta
177	KB AL ANWAR	69928566	Swasta
178	KB AL HIKMAH	69905910	Swasta
179	KB AL HIKMAH	69845342	Swasta
180	KB AL INAYAH	69946140	Swasta
181	KB ALHAMDULILLAH	69892966	Swasta
182	KB BAITURRAHIM	69928555	Swasta
183	KB BERDIKARI	69845336	Swasta
184	KB BUNGA BANGSA	69845345	Swasta
185	KB BUNGA`S	69845326	Swasta
186	KB CERIA	69903121	Swasta
187	KB E-KID`S	69845341	Swasta
188	KB ESTE - SIFA	69845337	Swasta
189	KB HARAPAN UMAT	69892973	Swasta
190	KB IBNU KHALDUN	69845331	Swasta
191	KB INSAN MUSTIKA	69899609	Swasta
192	KB ISLAM 02 KAUMAN PATI	69892974	Swasta
193	KB IT AL AZHAR	69892976	Swasta
194	KB IT QURROTA A YUN	69905592	Swasta
195	KB KANISIUS PATI	69895482	Swasta
196	KB KARUNIA	69845329	Swasta
197	KB KASIH IBU	69892977	Swasta
198	KB KUNCUP MEKAR	69845343	Swasta
199	KB LENTERA BANGSA	69845333	Swasta
200	KB PERTIWI 01 PATI	69845327	Swasta
201	KB SAHABAT ALAM	69892984	Swasta

202	KB SETIA BUDI	69845334	Swasta
203	KB SSB MURNI	69904389	Swasta
204	KB TERANG BAGI BANGSA	69845339	Swasta
205	KB TUNAS MELATI	69845335	Swasta
206	KB YAA BUNAYYA	69845332	Swasta
207	KB YAUMMI FATIMAH	69845340	Swasta
208	KB-IT IBNU ABBAS	69845338	Swasta
209	PAUD PELANGI HATI	69845330	Swasta
210	KB AISYIYAH	69845348	Swasta
211	KB BQ AL HUSNA	69845351	Swasta
212	KB BUNGA MATAHARI	69845353	Swasta
213	KB CERIA	69845354	Swasta
214	KB KARTINI	69929167	Swasta
215	KB LENTERA HATI	69845349	Swasta
216	KB MARDI RAHAYU	69845346	Swasta
217	KB MENTARI	69845350	Swasta
218	KB PERMATA BUNDA	69928167	Swasta
219	KB SETYO LUHUR	69927334	Swasta
220	KB TAZKA NURUL HUDA	69845347	Swasta
221	KB TRIAKU MENTARI	69845352	Swasta
222	KB ABIYYU RAHMA	69928520	Swasta
223	KB AISYIYAH SEKARKURUNG	69929029	Swasta
224	KB AMANAH	69892967	Swasta
225	KB ASSALAM	69845356	Swasta
226	KB BINA INSAN MULIA	69892969	Swasta
227	KB BINTANG KECIL	69845357	Swasta
228	KB CERIA	69845359	Swasta
229	KB GUNUNG BEDAH	69845358	Swasta
230	KB IT ABU BAKAR ASH SHIDIQ	69845361	Swasta
231	KB IT AL MADANI	69900695	Swasta
232	KB JOGLO	69900691	Swasta
233	KB KARTINI	69845362	Swasta
234	KB KASIH IBU	69845360	Swasta
235	KB MUTIARA	69845355	Swasta
236	KB NURUL JANNAH	69922840	Swasta
237	KB PERTIWI BERSINAR	69892982	Swasta
238	KB TARBIYATUL BANIN	69892987	Swasta
239	KB AL HIDAYAH	69845370	Swasta
240	KB AL KAUTSAR	69845364	Swasta
241	KB AL-FALAH	69845376	Swasta
242	KB AL-MUNAWWIR	69845367	Swasta
243	KB AN NASHIR	69845369	Swasta
244	KB CAHAYA IBU	69845379	Swasta
245	KB HARAPAN BANGSA	69845378	Swasta
246	KB INSAN MULIA	69845368	Swasta

247	KB KARTIKA	69845372	Swasta
248	KB KEDUNGBULUS	69896146	Swasta
249	KB MEKAR SARI	69845366	Swasta
250	KB MEKARSARI	69845377	Swasta
251	KB MELATI	69845363	Swasta
252	KB NURUL HUDA	69845373	Swasta
253	KB NUSA INDAH	69892981	Swasta
254	KB PELANGI	69893013	Swasta
255	KB SHOFA AZZAHRO	69892986	Swasta
256	KB TARBIYATUL ATHFAL	69845374	Swasta
257	KB TARBIYATUL ISLAMIYAH	69845375	Swasta
258	KB TUNAS SATRIYA	69893005	Swasta
259	KB UMI SALAMAH	69845365	Swasta
260	POS PAUD ARUBIYAH	69845371	Swasta
261	KB AL HIKMAH	69845387	Swasta
262	KB AL QOMARIYAH	69845389	Swasta
263	KB AMANAH	69845385	Swasta
264	KB BHAKTI PUTRA	69845394	Swasta
265	KB BINA BHAKTI SARI	69845380	Swasta
266	KB BINA TUNAS BANGSA	69894112	Swasta
267	KB CERIA NONIDAH	69845381	Swasta
268	KB HARAPAN BANGSA	69845391	Swasta
269	KB HARAPAN BANGSA	69845386	Swasta
270	KB IT AL IKHLAS	69893056	Swasta
271	KB MATHALI'UL HUDA	69845390	Swasta
272	KB MATHOLI UN NAJAH	69894117	Swasta
273	KB MIFTAHUL HUDA	69893061	Swasta
274	KB MURIA	69845392	Swasta
275	KB NABA UL ULUM	69893064	Swasta
276	KB NASYIATUL AISYIYAH	69845382	Swasta
277	KB NDHOLO KUSUMO	69845383	Swasta
278	KB PURISIWI	69893069	Swasta
279	KB TARBIYATUL BANIN	69845384	Swasta
280	KB TARUNA BANGSA	69845388	Swasta
281	KB WIDYA PURWACARAKA	69845393	Swasta
282	KB BHAKTI PERTIWI	69914232	Swasta
283	KB BINA BANGSA	69845399	Swasta
284	KB HARAPAN BUNDA	69845397	Swasta
285	KB HARAPAN KITA	69845398	Swasta
286	KB MUTIARA BANGSA	69914247	Swasta
287	KB MUTIARA BUNDA	69945610	Swasta
288	KB NURUL IMAN	69845396	Swasta
289	KB PERMATA	69845395	Swasta
290	KB SIWI BINA BHAKTI	69845400	Swasta
291	KB TUNAS PERTIWI	69845401	Swasta

292	KB ANANDA	69845403	Swasta
293	KB AS SALAMAH	69845406	Swasta
294	KB BHAKTI MANDIRI	69913570	Swasta
295	KB BINA MULYA	69845407	Swasta
296	KB BUSTANUL ULUM	69845404	Swasta
297	KB DARUL ULUM	69913531	Swasta
298	KB HARAPAN BANGSA	69845408	Swasta
299	KB IT NURUL FIKRI	69913516	Swasta
300	KB LUTHFUL ULUM	69845402	Swasta
301	KB MUTIARA HIDAYATUS SHIBYAN	69932851	Swasta
302	KB SETYA BUDI	69913510	Swasta
303	KB TUNAS BANGSA	69913492	Swasta
304	KB USWATUN HASANAH	69845405	Swasta
305	KB AISYIYAH	69845414	Swasta
306	KB AL - JAUHARIYAH	69845416	Swasta
307	KB AL FALAH	69845411	Swasta
308	KB AL FITROH	69845409	Swasta
309	KB AL HAMIDIYAH	69845413	Swasta
310	KB AN NISMAH	69920656	Swasta
311	KB ANWARIYAH	69893674	Swasta
312	KB KENCANA	69893675	Swasta
313	KB KUNCUP MEKAR	69845415	Swasta
314	KB KUSUMA MEKAR	69845417	Swasta
315	KB MARGO UTOMO	69893676	Swasta
316	KB MELATI	69893677	Swasta
317	KB MIFTAHUL HUDA	69893678	Swasta
318	KB MUKTI RAHAYU	69845410	Swasta
319	KB MUSLIMAT MASYITOH	69845418	Swasta
320	KB MUSLIMAT NU MIFTAHUL FALAH	69845420	Swasta
321	KB MUTIARA SARI	69893680	Swasta
322	KB NURUL QOMAR	69926939	Swasta
323	KB PELITA RAHAYU	69845419	Swasta
324	KB PERTIWI	69893682	Swasta
325	KB PUTRA RAHAYU	69893683	Swasta
326	KB SARI RAHAYU	69942644	Swasta
327	KB SEKARTANJUNG	69943716	Swasta
328	KB TAMAN CERDAS	69893685	Swasta
329	KB TUNAS BANGSA	69845412	Swasta
330	KB AL FALAH	69896870	Swasta
331	KB AL HUDA	69845428	Swasta
332	KB AL IHSAN	69896813	Swasta
333	KB AL IKHLAS	69896814	Swasta
334	KB AN NUR	69845423	Swasta
335	KB AT TANWIR	69845422	Swasta
336	KB CAHAYA UTAMA	69896816	Swasta

337	KB MANDIRI	69845425	Swasta
338	KB MUAWANATUL FALAH	69845427	Swasta
339	KB MUTIARA BUNDA	69896834	Swasta
340	KB NURUL HIDAYAH	69845424	Swasta
341	KB PANGUDI MULYO	69845426	Swasta
342	KB PERMATA HATI	69896839	Swasta
343	KB SEKAR MULIYA	69896842	Swasta
344	KB SINAR KASIH	69896844	Swasta
345	KB TARBIYATUL AULAD	69896845	Swasta
346	KB TUNAS BANGSA	69845421	Swasta
347	KB ALFA KIDS	69893054	Swasta
348	KB ASUH UTAMA	69845429	Swasta
349	KB BELIA	69845434	Swasta
350	KB CERIA	69845435	Swasta
351	KB DESAKU YANG	69893055	Swasta
352	KB HARAPAN MULIA	69950263	Swasta
353	KB MANBA UL FALAH	69893060	Swasta
354	KB MEKAR SARI	69845432	Swasta
355	KB MERAH DELIMA	69950259	Swasta
356	KB MULIA	69893174	Swasta
357	KB MUTIARA	69950261	Swasta
358	KB MUTIARA HATI	69845430	Swasta
359	KB NURUL HUDA	69845437	Swasta
360	KB SIDO MAKMUR	69845436	Swasta
361	KB SRIKANDI	69845433	Swasta
362	KB TUNAS JATI	69845431	Swasta
363	KB AISYIYAH	69845449	Swasta
364	KB AL - AZHAR	69845445	Swasta
365	KB AL HUDA	69845438	Swasta
366	KB AL HUSNA	69893126	Swasta
367	KB BOPKRI TAYU	69845442	Swasta
368	KB BQ ANNIDA YAFATIMAH	69893141	Swasta
369	KB HIDAYAH	69845446	Swasta
370	KB ISLAMIYAH	69845448	Swasta
371	KB IT SALMAN AL FARISI	69947823	Swasta
372	KB KARTIKA SARI	69845439	Swasta
373	KB MARANATHA	69845447	Swasta
374	KB MIFTAHUL FALAH	69894130	Swasta
375	KB MIFTAHUS SYUBBAN	69845441	Swasta
376	KB MUSLIMAT NU	69893176	Swasta
377	KB MUTIARA	69845440	Swasta
378	KB NURUL FALAH	69920649	Swasta
379	KB NURUL HUDA	69845444	Swasta
380	KB PERMATA HATI	69845443	Swasta
381	KB TARBIYATUL ATHFAL	69845450	Swasta

382	KB TUNAS HARAPAN	69893200	Swasta
383	KB WAHYU UTOMO	69893204	Swasta
384	KB AN - NUR	69918247	Swasta
385	KB BINA BANGSA	69893006	Swasta
386	KB BOPKRI TEGALOMBO	69893007	Swasta
387	KB KASIH IBU	69845454	Swasta
388	KB KASIH INDAH	69894127	Swasta
389	KB MAMBAUL ULUM	69893011	Swasta
390	KB MANNA SALWA	69893012	Swasta
391	KB MUTIARA HATI	69845453	Swasta
392	KB TUNAS BANGSA	69941909	Swasta
393	KB TUNAS BANGSA	69845451	Swasta
394	KB TUNAS BANGSA	69845455	Swasta
395	KB YOGA TAMA	69845452	Swasta

b. Tempat Penitipan Anak (TPA) Negeri dan Swasta.

Tabel 2.7.

**Tempat Penitipan Anak (TPA) Negeri dan Swasta
Kabupaten Pati Tahun 2017**

No	Nama TPA	NPSN	Status
1	TPA MUTIARA HATI	69844826	Swasta
2	TPA RUMAH SYAFIYYAH	69944639	Swasta
3	TPA AL FATTAH	69909151	Swasta
4	TPA IT ABU BAKARASH SHIDIQ	69909155	Swasta
5	TPA IT NURUL FIKRI JUWANA	69942157	Swasta
6	TPA AISYIYAH 01 PATI	69844827	Swasta
7	TPA AISYIYAH 02 PATI	69844828	Swasta
8	TPA E - KID S	69844832	Swasta
9	TPA HARAPAN UMAT	69892997	Swasta
10	TPA LENTERA BANGSA	69844829	Swasta
11	TPA YAA BUNAYYA	69844830	Swasta
12	TPA-IT IBNU ABBAS	69844831	Swasta
13	TPA LENTERA HATI	69844833	Swasta

14	TPA ABU BAKAR ASH SHIDIQ	69844834	Swasta
15	TPA KARTINI	69844835	Swasta
16	TPA INSAN MULIA	69893017	Swasta

c. Satuan PAUD Sejenis (SPS) Negeri dan Swasta

Tabel 2.8.

**Satuan PAUD Sejenis (SPS) Negeri dan Swasta
Kabupaten Pati Tahun 2017**

No.	Nama Satuan PAUD	NPSN	Status
1	SPS POS PAUD AISIYAH BUSTANUL ATHFAL	69968130	SWASTA
2	SPS POS PAUD AN NISA	69963972	SWASTA
3	POS PAUD KENANGA	69845458	SWASTA
4	POS PAUD CERIA	69893216	SWASTA
5	POS PAUD KAMBOJA	69895416	SWASTA
6	POS PAUD KENANGA	69845461	SWASTA
7	POS PAUD MAWAR	69893218	SWASTA
8	POS PAUD MELATI	69845459	SWASTA
9	POS PAUD MENUR	69845460	SWASTA
10	POS PAUD MARDI RAHAYU	69845463	SWASTA
11	POS PAUD CAESARIA	69845464	SWASTA
12	POS PAUD AZ - ZAHRA	69913568	SWASTA
13	POS PAUD BINTANG KECIL	69845465	SWASTA
14	POS PAUD KASIH MULIA	69845466	SWASTA
15	POS PAUD PELANGI INDAH	69845467	SWASTA
16	POS PAUD LESTARI I	69893217	SWASTA
17	POS PAUD TUNAS BANGSA	69893219	SWASTA
18	POS PAUD CERIA	69893215	SWASTA
19	POS PAUD WAHYU LESTARI	69845470	SWASTA
20	SPS TPQ NURUL ITTIHAD	69845469	SWASTA

d. TK/RA Negeri dan Swasta

Tabel 2.9.

**Taman Kanak – Kanak (TK) Negeri dan Swasta
Kabupaten Pati Tahun 2017**

No	Nama TK	NPSN	Status
1	TK PEMBINA PATI	20344718	Negeri
2	TK PEMBINA KARABAN	20343959	Negeri
3	TK NEGERI PEMBINA KECAMATAN DUKUHSETI	69893015	Negeri
4	TK AISYIYAH 02	20343808	Swasta
5	TK AISYIYAH 03	20343836	Swasta
6	TK AISYIYAH 04	20343838	Swasta
7	TK AISYIYAH 05	20343841	Swasta
8	TK AISYIYAH 06 SUKOLILO	69932854	Swasta
9	TK AISYIYAH WEGIL	69937897	Swasta
10	TK BUDI MULYO	20343842	Swasta
11	TK BUDI MULYO 02	20362377	Swasta
12	TK DHARMA PERTIWI	20343843	Swasta
13	TK DHARMA SIWI 01	20343799	Swasta
14	TK DHARMA SIWI 02	20343811	Swasta
15	TK DHARMA WANITA 02 BALEADI	20343846	Swasta
16	TK DHARMA WANITA GALIRAN	20343844	Swasta
17	TK DHARMA WANITA SAWAHAN PRAWOTO	20343847	Swasta
18	TK KARTIKA WEGIL	69845197	Swasta
19	TK KARTINI PAKEM	20343852	Swasta
20	TK NURUL MUSYARROF	20343856	Swasta
21	TK PERTIWI	20343858	Swasta
22	TK PGRI 02 PRAWOTO	20358247	Swasta
23	TK PGRI 02 PRAWOTO	20348476	Swasta
24	TK PGRI PRAWOTO	20343867	Swasta
25	TK PGRI SUKOLILO	20343877	Swasta

26	TK ABA KAYEN	20343840	Swasta
27	TK AL HAMIDIYAH	20343860	Swasta
28	TK AL IKHLAS	69905625	Swasta
29	TK AL MUSTOFA	69905629	Swasta
30	TK DHARMA WANITA	20343848	Swasta
31	TK DHARMA WANITA ROGOMULYO	20343854	Swasta
32	TK ISLAM AS SAID	20343874	Swasta
33	TK NURUL IKHSAN	20343855	Swasta
34	TK PERTIWI BOLOAGUNG	20343865	Swasta
35	TK PERTIWI JATIROTO	20343871	Swasta
36	TK PERTIWI KAYEN	20343857	Swasta
37	TK PERTIWI PURWOKERTO	20343868	Swasta
38	TK PGRI 01	20343869	Swasta
39	TK PGRI 02	20343870	Swasta
40	TK PGRI 03	20343872	Swasta
41	TK PGRI 04	20343873	Swasta
42	TK PGRI 05	20343875	Swasta
43	TK TUNAS BANGSA	69845202	Swasta
44	TPA RUMAH SYAFIYYAH	69944639	Swasta
45	TK BHINA PUTRA KARANGAWEN	20343887	Swasta
46	TK BHINA PUTRA KARANGWONO	20343896	Swasta
47	TK CANDRA KIRANA	20343911	Swasta
48	TK DARUL ULUM	20343907	Swasta
49	TK DHARMA WANITA ANGKATAN KIDUL	20343883	Swasta
50	TK DHARMA WANITA ANGKATAN LOR	20343914	Swasta
51	TK DHARMA WANITA SINOMWIDODO	20343898	Swasta
52	TK DHARMA WANITA TAMBAHARJO	20343885	Swasta
53	TK EKA BAKTI	20343878	Swasta
54	TK ISLAM AL QASHWA	20343908	Swasta
55	TK ISLAM MIFTAHUL ULUM	20343902	Swasta
56	TK IT YADUS SALAF	20343905	Swasta

57	TK KARTIKA CANDRA	20343882	Swasta
58	TK MIFTAHUL FIRDAUS	20343909	Swasta
59	TK MITRA BHAKTI	20362375	Swasta
60	TK PERMATA	20343906	Swasta
61	TK PERTIWI PAKIS	20343912	Swasta
62	TK PERTIWI WUKIRSARI	20343913	Swasta
63	TK SIDOMULYO	20343891	Swasta
64	TK TUNAS BANGSA	20362376	Swasta
65	TK TUNAS BHAKTI	20343903	Swasta
66	TK TUNAS MULYO	20343892	Swasta
67	TK TUNAS RIMBA	20343880	Swasta
68	TK WIJAYA KUSUMA	20343899	Swasta
69	TK WISANGGENI	20343904	Swasta
70	TK PELANGI HARAPAN BUNDA	69918237	Swasta
71	TK PERTIWI BUMIHARJO	20343940	Swasta
72	TK PERTIWI DANYANGMULYO	20348475	Swasta
73	TK PERTIWI KARANGSUMBER	20343982	Swasta
74	TK PERTIWI POHGADING	20343984	Swasta
75	TK PERTIWI SIWIPENI	20343917	Swasta
76	TK PGRI 01 PULOREJO	20343938	Swasta
77	TK PGRI 02 DANYANGMULYO	20343979	Swasta
78	TK PGRI 02 PULOREJO	20343935	Swasta
79	TK PGRI 02 SARIMULYO	20343986	Swasta
80	TK PGRI BLINGIJATI	20343976	Swasta
81	TK PGRI BRINGINWARENG	20343949	Swasta
82	TK PGRI DANYANGMULYO	20343962	Swasta
83	TK PGRI GODO	20343972	Swasta
84	TK PGRI GUNUNGPANTI	20343966	Swasta
85	TK PGRI GUYANGAN	20343973	Swasta
86	TK PGRI KARANGKONANG	20343923	Swasta
87	TK PGRI KARANGSUMBER	20343964	Swasta

88	TK PGRI KEBOLAMPANG	20343956	Swasta
89	TK PGRI KEBOWAN	20343936	Swasta
90	TK PGRI KROPAK	20343967	Swasta
91	TK PGRI KUDUR	20343965	Swasta
92	TK PGRI MINTORAHAYU	20343952	Swasta
93	TK PGRI PADANGAN	20343953	Swasta
94	TK PGRI PAGENDISAN	20343937	Swasta
95	TK PGRI PEKALONGAN	20343921	Swasta
96	TK PGRI SARIMULYO	20343942	Swasta
97	TK PGRI SERUT SADANG	20343945	Swasta
98	TK PGRI SUGIHAN	20343957	Swasta
99	TK PGRI SUMBERMULYO	20343978	Swasta
100	TK PGRI TANGGEL	20343946	Swasta
101	TK PGRI TAWANGREJO	20343950	Swasta
102	TK PGRI TLOGOREJO	20343987	Swasta
103	TK PGRI WIRUN	20343954	Swasta
104	TK CEMPAKA	20344031	Swasta
105	TK KAMBOJA 01	20343992	Swasta
106	TK KAMBOJA 02	20344007	Swasta
107	TK KUSUMA	20344002	Swasta
108	TK LENTERA BANGSA	69845208	Swasta
109	TK LESTARIMULYO	20343996	Swasta
110	TK MAWAR	20344037	Swasta
111	TK MELATI	20344038	Swasta
112	TK MELATI 01	20343997	Swasta
113	TK MELATI SITIMULYO	20348474	Swasta
114	TK NAWANGSIH	20344005	Swasta
115	TK PERTIWI	20344042	Swasta
116	TK PGRI SOKOPULUHAN	20344028	Swasta
117	TK PGRI TEGALWERO	20344029	Swasta
118	TK RAHAYU	20344009	Swasta

119	TK SIDOASIH	20344001	Swasta
120	TK TUNAS BANGSA	20344030	Swasta
121	TK TUNAS HARAPAN	69893290	Swasta
122	TK TUNAS KENCANA	69895506	Swasta
123	TK TUNAS MANDIRI	69894125	Swasta
124	TK TUNAS RIMBA	20343990	Swasta
125	TK WIJAYA KUSUMA	20344034	Swasta
126	TK AL HIDAYAH SIDOLUHUR	20344064	Swasta
127	TK AL HUDA MANTINGAN	20344062	Swasta
128	TK ALIRSHADIYAH	20344071	Swasta
129	TK ANANDA	20360134	Swasta
130	TK ISLAM NAHRUS SALAMAH	69845210	Swasta
131	TK KARTINI SRIKATON	20344060	Swasta
132	TK KUSUMA LUNDO	20344065	Swasta
133	TK LESTARI	20344059	Swasta
134	TK MARDISIWI KEBONTURI	20344053	Swasta
135	TK MEKARSARI	20344056	Swasta
136	TK MELATI SRIWEDARI	20344058	Swasta
137	TK MUSTIKASARI	20344054	Swasta
138	TK NAWA KARTIKA AL ARIFIYAH	20344061	Swasta
139	TK NGUDIRAHAYU	20344048	Swasta
140	TK PANGUDI LUHUR	20344067	Swasta
141	TK PUSPITORINI	20344051	Swasta
142	TK TUNAS RIMBA SUMBEREJO	20344045	Swasta
143	TK DHARMA WANITA BATURSARI	20344080	Swasta
144	TK DHARMA WANITA BULUMULYO	20344373	Swasta
145	TK DHARMA WANITA BUMIMULYO	20344091	Swasta
146	TK DHARMA WANITA GAJAHKUMPUL	20344374	Swasta
147	TK DHARMA WANITA GUNUNGSARI	20344375	Swasta
148	TK DHARMA WANITA JEMBANGAN	20344086	Swasta
149	TK DHARMA WANITA KEDALON	20344377	Swasta

150	TK DHARMA WANITA KETITANGWETAN	20344093	Swasta
151	TK DHARMA WANITA KLAYUSIWALAN	20344092	Swasta
152	TK DHARMA WANITA KUNIRAN	20344378	Swasta
153	TK DHARMA WANITA LENGKONG	20344084	Swasta
154	TK DHARMA WANITA MANGUNLEGI	20344081	Swasta
155	TK DHARMA WANITA NGENING	20344101	Swasta
156	TK DHARMA WANITA PECANGAAN	20344380	Swasta
157	TK DHARMA WANITA RACI	20344094	Swasta
158	TK DHARMA WANITA SOKOAGUNG	20344382	Swasta
159	TK DHARMA WANITA TLOGOMOJO	69845211	Swasta
160	TK DHARMA WANITA TOMPOMULYO	20344383	Swasta
161	TK TARBIYATUL ISLAMIAH RACI	20344096	Swasta
162	TK ABU BAKAR ASD SHIDIQ	20344599	Swasta
163	TK AISYAH	20344509	Swasta
164	TK AR ROHMAN	20344594	Swasta
165	TK BQ BANI MUSLIM 02 JUWANA	69930539	Swasta
166	TK BUDI LESTARI	20344585	Swasta
167	TK BUSTANUL ATHFAL	69930544	Swasta
168	TK DARUL HIDAYAH	69942150	Swasta
169	TK HARAPAN	20344501	Swasta
170	TK ISLAM 01	20344384	Swasta
171	TK ISLAM 02	20344525	Swasta
172	TK ISLAM 05	20344590	Swasta
173	TK ISLAM AL AMIN	20344506	Swasta
174	TK ISLAM AL FATIMAH	20344593	Swasta
175	TK ISLAM AL MUTTAQIN	20344589	Swasta
176	TK ISLAM NURUL HIDAYAH TRIMULYO	20348471	Swasta
177	TK ISLAM TERPADU UMAR BIN KHATHAB	20360133	Swasta
178	TK IT AL-MADINAH	69953871	Swasta
179	TK IT NURUL FIKRI	69948850	Swasta

180	TK IT YAUMI FATIMAH	20344601	Swasta
181	TK KARTIKA	20344587	Swasta
182	TK KARTINI 02	20344584	Swasta
183	TK KARTINI KAUMAN	20345178	Swasta
184	TK KASIH IBU 01	20344386	Swasta
185	TK MANUNGGAL ABADI	20344598	Swasta
186	TK MARDIMULYO	20344391	Swasta
187	TK MEKARSARI	20344596	Swasta
188	TK MELATI	20344591	Swasta
189	TK MELATI GROWONG KIDUL	20344602	Swasta
190	TK MUSTIKA	20344397	Swasta
191	TK PERINTIS	20344586	Swasta
192	TK PERTIWI 01	20344399	Swasta
193	TK PERTIWI 02	20344503	Swasta
194	TK PERTIWI 03	20344519	Swasta
195	TK PERTIWI 06	20344517	Swasta
196	TK PERTIWI 07	20344514	Swasta
197	TK PUTRA UTAMA	20344588	Swasta
198	TK RAJAWALI	20344529	Swasta
199	TK SEDYOMULYO	20344533	Swasta
200	TK TARBIYATUL ISLAMIYAH	20344592	Swasta
201	TK TRISULA 01	20344535	Swasta
202	TK TRISULA 02	20344539	Swasta
203	TK VIDYAPUTTA	69904402	Swasta
204	TK BUDIYAH	69896569	Swasta
205	TK DHARMA WANITA SEMBATURAGUNG	20344714	Swasta
206	TK DHARMA WANITA SENDANGSOKO	20344686	Swasta
207	TK DHARMA WANITA SIDOARUM	20344671	Swasta
208	TK DHARMA WANITA TONDOMULYO	20344668	Swasta
209	TK ISLAM NURUSSALAM JAKENAN	20348472	Swasta
210	TK IT DARUL ARQOM	69896865	Swasta

211	TK KENARI	20344643	Swasta
212	TK MARDISIWI	20344654	Swasta
213	TK MEKARSARI	20344677	Swasta
214	TK PERTIWI BUNGASREJO	20344663	Swasta
215	TK PERTIWI DUKUHMULYO	20344644	Swasta
216	TK PERTIWI GLONGGONG	20344656	Swasta
217	TK PERTIWI KALIMULYO	20344689	Swasta
218	TK PERTIWI KARANGREJO	20344647	Swasta
219	TK PERTIWI KEDUNG MULYO	20345177	Swasta
220	TK PERTIWI NGASTOREJO	20344716	Swasta
221	TK PERTIWI PULUHAN TENGAH	20344721	Swasta
222	TK PERTIWI SIDOMULYO	20344651	Swasta
223	TK PERTIWI SONOREJO	20344695	Swasta
224	TK PERTIWI TAMBAHMULYO	20344660	Swasta
225	TK PERTIWI TANJUNGSARI	20344653	Swasta
226	TK PERTIWI TLOGOREJO	20344696	Swasta
227	TK PERTIWI TONDOKERTO	20344645	Swasta
228	TK SEKARTANJUNG	69947573	Swasta
229	TK SRI LESTARI	20344649	Swasta
230	TK TUNAS BHAKTI	20344646	Swasta
231	TK AISIYAH 04	20344787	Swasta
232	TK AISYIAH 01	20344727	Swasta
233	TK AISIYIAH 02	20344729	Swasta
234	TK AISIYIAH 03 PATI	69892989	Swasta
235	TK AISIYIAH 05	69932319	Swasta
236	TK ASOKA	20344788	Swasta
237	TK BANI MUSLIM	20344799	Swasta
238	TK BHAYANGKARI 42	20344741	Swasta
239	TK BHAYANGKARI 43	20344740	Swasta
240	TK BINA PUTRA	20344759	Swasta
241	TK BUNGA BANGSA	69904391	Swasta

242	TK CAHYA PATRIA	20344756	Swasta
243	TK ESTE SIFA	69947241	Swasta
244	TK HARAPAN BANGSA	20349566	Swasta
245	TK IBNU KHALDUN	20344801	Swasta
246	TK IBNU KHALDUN 02 PATI	20348470	Swasta
247	TK ISLAM 01	20344722	Swasta
248	TK ISLAM 01 PATI	20362374	Swasta
249	TK ISLAM 02	20344724	Swasta
250	TK ISLAM KARANA	20344774	Swasta
251	TK ISLAM MASYITOH	20344804	Swasta
252	TK ISLAM TAMAN FIRDAUS	69892995	Swasta
253	TK IT IBNU ABBAS	69845226	Swasta
254	TK KANISIUS	20344719	Swasta
255	TK KARTIKA III - 46	20344805	Swasta
256	TK KARTIKA III-43	20344747	Swasta
257	TK KARTINI SUGIHARJO	20348473	Swasta
258	TK KARUNIA	20344752	Swasta
259	TK LENTERA BANGSA	20362662	Swasta
260	TK LESTARI	20344807	Swasta
261	TK MARDISIWI	20344808	Swasta
262	TK MURNI	20344773	Swasta
263	TK MUTIARA	20344809	Swasta
264	TK PERTIWI	20344737	Swasta
265	TK PERTIWI 02	20344753	Swasta
266	TK PERTIWI 03	20344820	Swasta
267	TK PESANTENAN	20344762	Swasta
268	TK PUTRA CHOLIFAH	20344760	Swasta
269	TK RACHMAWATI	20344827	Swasta
270	TK SEJAHTERA	20344761	Swasta
271	TK TERANG BAGI BANGSA	20344831	Swasta
272	TK TERPADU BERDIKARI	69845227	Swasta

273	TK TRISULA 01	20344731	Swasta
274	TK TRISULA 02	20344735	Swasta
275	TK TUNAS BANGSA	20344832	Swasta
276	TK TUNAS HARAPAN	20344835	Swasta
277	TK TUNAS MELATI	20344833	Swasta
278	TK TUNAS PENI	69845228	Swasta
279	TK YAA BUNAYYA	20344825	Swasta
280	TK YAUMI FATIMAH	20344837	Swasta
281	TK AISYIYAH BA	20343943	Swasta
282	TK AL AZHAR KARABAN	20343958	Swasta
283	TK DHARMA WANITA MOJOLAWARAN	20343919	Swasta
284	TK DHARMA WANITA TANJANG	20343947	Swasta
285	TK DHARMAWANITA BOGOTANJUNG	20343948	Swasta
286	TK ISLAM SIROJUL HAQ	69932388	Swasta
287	TK IT LENTERA HATI	20349574	Swasta
288	TK KARTINI PLUMBUNGAN	20343951	Swasta
289	TK MASITHOH TANJUNGANOM	20343939	Swasta
290	TK MELATI BABALAN GABUS	20349573	Swasta
291	TK PERTIWI ANGGREK	20343929	Swasta
292	TK PERTIWI BANJARSARI	20343960	Swasta
293	TK PERTIWI DAHLIA	20343930	Swasta
294	TK PERTIWI FLAMBOYAN	20343931	Swasta
295	TK PERTIWI GEBANG	20343944	Swasta
296	TK PERTIWI KEMUNING	20343934	Swasta
297	TK PERTIWI KORIPANDRIYO	20343955	Swasta
298	TK PERTIWI PENANGGUNGAN	20343927	Swasta
299	TK PERTIWI SUGIHREJO	20343920	Swasta
300	TK PERTIWI TAMBAHMULYO	20343933	Swasta
301	TK PERTIWI TANJUNGANOM	20343970	Swasta
302	TK RAHAYU TLOGOAYU	20343961	Swasta
303	TK RAJAWALI SUNGGINGWARNO	20343963	Swasta

304	TK TRYAKU MENTARI PANTIREJO	20343968	Swasta
305	TK TUNAS RIMBA VI	20343915	Swasta
306	TK ABIYU RAHMA	69933491	Swasta
307	TK TAT TWAM ASI	20343988	Swasta
308	TK AISIYAH 03 MUKTIHARJO	20343989	Swasta
309	TK AISIYAH BA SEKARKURUNG	20344004	Swasta
310	TK AL WILDAN	69892990	Swasta
311	TK BHAKTI PERTIWI BUMIREJO	20349575	Swasta
312	TK BHAKTI PERTIWI JIMBARAN	20343994	Swasta
313	TK BINTANG KECIL	69892992	Swasta
314	TK DHARMA WANITA 01 PEGANDAN	20343991	Swasta
315	TK DHARMA WANITA 02 PEGANDAN	20343993	Swasta
316	TK DHARMA WANITA MUKTIHARJO	20343985	Swasta
317	TK DHARMA WANITA WANGUNREJO	20343995	Swasta
318	TK ISLAM ASSALAM	69892993	Swasta
319	TK ISLAM KARTINI	69892994	Swasta
320	TK ISLAM NURUL ULUM METARAMAN	20344008	Swasta
321	TK IT ABU BAKAR ASH SHID MUKTIHARJO	20344011	Swasta
322	TK KASIH IBU	69892996	Swasta
323	TK MARDI PUTRA MARGOREJO	20343974	Swasta
324	TK MIFTAHUL HUDA SUKOBUBUK	20344006	Swasta
325	TK MUSLIMAT NU SUKOKULON	20344003	Swasta
326	TK NUSA INDAH JAMBEAN	20343983	Swasta
327	TK PERTIWI BUMIREJO	20343981	Swasta
328	TK PERTIWI DADIREJO	20343975	Swasta
329	TK PERTIWI LANGENHARJO	20343980	Swasta
330	TK PERTIWI PENAMBUHAN	20343977	Swasta
331	TK TUNAS INDAH NGAWEN	20343998	Swasta
332	TK AN - NASHIR	69892991	Swasta
333	TK AZ ZAHRA BERMI	20344026	Swasta
334	TK BUDI LUHUR	20344020	Swasta

335	TK DHARMA RINI GEMBONG	20344013	Swasta
336	TK FORTUNA POHGADING	20344023	Swasta
337	TK ISLAM TERPADU RAUDLATUL FALAH	20344025	Swasta
338	TK KEDUNGBULUS	20344024	Swasta
339	TK MEKARSARI KETANGGAN	20344021	Swasta
340	TK NGUDI UTOMO KLAKAHKASIHAN	20344022	Swasta
341	TK PGRI GEMBONG	69952242	Swasta
342	TK SATU ATAP GEMBONG 04	69845230	Swasta
343	TK TUNAS BAKTI SEMIREJO	20344014	Swasta
344	TK TUNAS BANGSA KLAKAHKASIHAN	20344016	Swasta
345	TK TUNAS HARAPAN BAGENG	20344018	Swasta
346	TK TUNAS Satriya Jolong	20344019	Swasta
347	TK AISYIAH WONOREJO	20344049	Swasta
348	TK AL HIKMAH LAHAR	20344052	Swasta
349	TK AL IKHLAS TLOGOREJO	20344050	Swasta
350	TK BINA BHAKTI SARI	69932133	Swasta
351	TK BINA SISWA WONOREJO	20344036	Swasta
352	TK HARAPAN BANGSA CABAK	20344055	Swasta
353	TK KARTIKA INDAH SUMBERMULYO	20344044	Swasta
354	TK MARSUDI ILMU CABAK	20344047	Swasta
355	TK MARSUDISIWI TLOGOREJO	20344032	Swasta
356	TK SETIA PUTRA GUWO	20344041	Swasta
357	TK TAMAN PUTRA REGALOH	20344040	Swasta
358	TK TUNAS BANGSA PURWOSARI	20344057	Swasta
359	TK TUNAS BANGSA TANJUNGSARI	20344043	Swasta
360	TK TUNAS BHAKTI	20344033	Swasta
361	TK TUNAS HARAPAN SAMBIREJO	20344039	Swasta
362	TK WARGASETIYA TAMANSARI	20344035	Swasta
363	TK WIDYA TAMA CABAK	20344046	Swasta
364	TK BAKTI MASYARAKAT PAGERHARJO	20344075	Swasta
365	TK BHAKTI 01 BUMIA YU	20344063	Swasta

366	TK BHAKTI 02 BUMIA YU	20344089	Swasta
367	TK DHARMA WANITA SIDOHARJO	20344082	Swasta
368	TK DHARMA WANITA SUWADUK	20344073	Swasta
369	TK HARAPAN BANGSA JETAK	20344090	Swasta
370	TK KARTINI BANGSALREJO	20344078	Swasta
371	TK MARDI RAHAYU TAWANGHARJO	20344066	Swasta
372	TK PERTIWI KEPOH	20344087	Swasta
373	TK PERTIWI PANGGUNGROYOM	20344072	Swasta
374	TK PERTIWI TLOGOHARUM	20344085	Swasta
375	TK PERTIWI TLUWUK	20344088	Swasta
376	TK PERTIWI WEDARIJAKSA	20344074	Swasta
377	TK PUSPITASARI NGURENSITI	20344068	Swasta
378	TK TAMAN PUTRA NGURENREJO	20344077	Swasta
379	TK TUNAS BANGSA JATIMULYO	20344083	Swasta
380	TK TUNAS BHAKTI MARGOREJO	20344070	Swasta
381	TK TUNAS MEKAR SUKOHARJO	20344079	Swasta
382	TK BUSTANUL ULUM	69933339	Swasta
383	TK ISLAM TERPADU NURUL FIKRI	20360135	Swasta
384	TK MARDI PUTRA MOJOAGUNG	20344661	Swasta
385	TK PERTIWI KADILANGU	20344680	Swasta
386	TK PERTIWI KARANGWAGE	20344690	Swasta
387	TK PERTIWI KERTOMULYO	20344694	Swasta
388	TK PERTIWI SAMBILAWANG	20344658	Swasta
389	TK PERTIWI TEGALHARJO	20344648	Swasta
390	TK PERTIWI TLUTUP	20344655	Swasta
391	TK PKK GUYANGAN	20344659	Swasta
392	TK SARTIKA KARANGLEGI	20344650	Swasta
393	TK SETYA KARYA 01 PASUCEN	20344698	Swasta
394	TK SETYA KARYA 02 PASUCEN	20345179	Swasta
395	TK TUNAS BANGSA KETANEN	20344657	Swasta
396	TK TUNAS BANGSA TRANGKIL	20344652	Swasta

397	TK TUNAS HARAPAN TRANGKIL	20344701	Swasta
398	TK AISYIAH KAJEN	20344099	Swasta
399	TK AN NISMAH	69937886	Swasta
400	TK DHARMA WANITA BULUMANIS KIDUL	20344097	Swasta
401	TK DHARMA WANITA CEBOLEK	20344116	Swasta
402	TK DHARMA WANITA MARGOTUHU KIDUL	20344106	Swasta
403	TK DHARMA WANITA NGEMPLAK LOR	20344103	Swasta
404	TK DHARMA WANITA PANGKALAN	20344118	Swasta
405	TK DHARMA WANITA PURWODADI	20344104	Swasta
406	TK DHARMA WANITA PURWOREJO	20344102	Swasta
407	TK DHARMA WANITA SEMERAK	20344105	Swasta
408	TK DHARMA WANITA TANJUNGREJO	20344108	Swasta
409	TK DHARMA WANITA TEGALHARUM	20344107	Swasta
410	TK MASYITOH BULUMANIS LOR	20344127	Swasta
411	TK MASYITOH CEBOLEK KIDUL	20344129	Swasta
412	TK MASYITOH KAJEN	20344098	Swasta
413	TK MASYITOH NGEMPLAK KIDUL	20344113	Swasta
414	TK MASYITOH WATUROYO	20344125	Swasta
415	TK MAULIDYAH SIDOMUKTI	20344115	Swasta
416	TK MEKARSARI 01	20344109	Swasta
417	TK MEKARSARI 02	20344110	Swasta
418	TK MEKARSARI 03	20344112	Swasta
419	TK MIFTAHUL FALAH	20344122	Swasta
420	TK PERTIWI KERTOMULYO	20344119	Swasta
421	TK PERTIWI LANGGENHARJO	20344120	Swasta
422	TK PERTIWI POHIJO	20344121	Swasta
423	TK PERTIWI SEKARJALAK	20344124	Swasta
424	TK PERTIWI SIDOMUKTI	20344114	Swasta
425	TK PGRI WATUROYO	20344126	Swasta
426	TK SBB AL MAJIDY	69845238	Swasta
427	TK TARBIYATUL ATFAL	20344095	Swasta

428	TK TARBIYATUL ATFAL PANGKALAN	20344117	Swasta
429	TK ANNABA SIDOMULYO	20344369	Swasta
430	TK BUDI MULYO GILING	20344371	Swasta
431	TK CIPTO ASUH GUNUNGWUNGKAL	20344372	Swasta
432	TK MARDI LESTARI BANCAK	20344387	Swasta
433	TK MARDI LUHUR SUMBEREJO	20344389	Swasta
434	TK MARDI UTOMO 01	20344299	Swasta
435	TK MARDI UTOMO 02	20344390	Swasta
436	TK MEKARSARI GADU	20344393	Swasta
437	TK MEKARSARI JEPALO	20344394	Swasta
438	TK MERPATI 01 JRAHI	20344395	Swasta
439	TK MERPATI 02 JRAHI	20344396	Swasta
440	TK NGUDI RAHAYU GAJIHAN	20344398	Swasta
441	TK PERTIWI SAMPOK	20344511	Swasta
442	TK PUSPA PERTIWI GILING	20344528	Swasta
443	TK SARI BEKTI JEMBULWUNUT	20344531	Swasta
444	TK TUNAS BANGSA	69899229	Swasta
445	TK TUNAS BHAKTI	20360132	Swasta
446	TK TUNAS HARAPAN GILING	20344543	Swasta
447	TK ALFA KIDS	69893265	Swasta
448	TK BIMA PUTRA BLEBER	20344370	Swasta
449	TK DHARMA WANITA KARANGSARI	20344376	Swasta
450	TK DHARMA WANITA MOJO	20344505	Swasta
451	TK DHARMA WANITA NGAWEN	20344379	Swasta
452	TK DHARMA WANITA PLAOSAN	20344381	Swasta
453	TK KARTINI MOJO	20344504	Swasta
454	TK KARTINI SIRAHAN	20344385	Swasta
455	TK KUSUMA JAYA	69845244	Swasta
456	TK MARDISIWI PAYAK	20344392	Swasta
457	TK MASUDISIWI NGABLAK	20344508	Swasta
458	TK NUSA INDAH GERIT	20344502	Swasta

459	TK PERMATA HATI	20350711	Swasta
460	TK PERTIWI NGABLAK	20344507	Swasta
461	TK PERTIWI PAYAK	20344510	Swasta
462	TK PERTIWI SUMUR	20344512	Swasta
463	TK PGRI GESENGAN	20344516	Swasta
464	TK PGRI NGABLAK	20344523	Swasta
465	TK PGRI SENTUL	20350712	Swasta
466	TK PGRI SIRAHAN	20344527	Swasta
467	TK SARTIKA SUMUR	20344532	Swasta
468	TK AISYIYAH KALIKALONG	20344536	Swasta
469	TK AISYIYAH MARGOMULYO	20344515	Swasta
470	TK AMAHATUN PONDOWAN	20344524	Swasta
471	TK ANNIDA YA FATIMAH	69933513	Swasta
472	TK BOPKRI SAMBIROTO	20344544	Swasta
473	TK BUDI UTOMO BENDOKATON KIDUL	20344530	Swasta
474	TK HARAPAN BANGSA SAMBIROTO	20344545	Swasta
475	TK ISLAM SALAFIYAH MARGOMULYO	20344518	Swasta
476	TK KARTIKASARI MARGOMULYO	20344513	Swasta
477	TK KARTINI TAYU KULON	20344550	Swasta
478	TK LESTARI RAHAYU TENDAS	20344537	Swasta
479	TK MARANATHA SAMBIROTO	20344554	Swasta
480	TK MARDI LESTARI KEDUNGSARI	20344520	Swasta
481	TK MARDI UTOMO TUNGGULSARI	20344549	Swasta
482	TK MASITHOH TAYU KULON	20344552	Swasta
483	TK MEKARSARI SENDANGREJO	20344526	Swasta
484	TK MELATI BULUNGAN	20344556	Swasta
485	TK PAMARDI RAHAYU PAKIS	20344522	Swasta
486	TK PAMEKAR BUDI DOROREJO	20344542	Swasta
487	TK PAMUJI SARI PAKIS	20344521	Swasta
488	TK PANGUDI LUHUR TAYU WETAN	20344538	Swasta
489	TK PERMATA BUNDA	69945029	Swasta

490	TK PERMATA HATI	69933768	Swasta
491	TK PERTIWI PURWOKERTO	69893016	Swasta
492	TK SENDANG LESTARI KEDUNGBANG	20344534	Swasta
493	TK SUMBERASIH JEPAT LOR	20344547	Swasta
494	TK TUNAS BANGSA JEPAT KIDUL	20344540	Swasta
495	TK TUNAS BHAKTI PUNDENREJO	20344541	Swasta
496	TKIT SALMAN ALFARISI	69845245	Swasta
497	TK AISYIYAH BUST ATHFAL NGAGEL	20344573	Swasta
498	TK BINA PUTRATAMA ALASDOWO	20344581	Swasta
499	TK BOPKRI TEGALOMBO	20344578	Swasta
500	TK CEMPAKA GROGOLAN	20344575	Swasta
501	TK DUTA SUKMA PUTRA PUNCEL	20345176	Swasta
502	TK ISLAM ROHMATUL UMMAH	69845246	Swasta
503	TK MINSYAU ALATHFAL DUMPIL	20344580	Swasta
504	TK PERTIWI ALASDOWO	20344571	Swasta
505	TK PERTIWI BANYUTOWO	20344577	Swasta
506	TK PERTIWI KEMBANG	20350559	Swasta
507	TK PERTIWI NGAGEL	20344572	Swasta
508	TK PERTIWI WEDUSAN	20344583	Swasta
509	TK TARBIYATUL ATHFAL NGAGEL	20344574	Swasta
510	TK YASUKA TEGALOMBO	20344582	Swasta

Tabel 2.10.

Roudhotul Atfal (RA) Negeri dan Swasta

Kabupaten Pati Tahun 2017

No	Nama Roudhotul Atfal (RA)	NPSN	Status
1	RA AL HIDAYAH	69757052	Swasta
2	RA AL IRSYAD	69757070	Swasta
3	RA AL MUMIN	69756938	Swasta
4	RA ISMAILIYAH	69757057	Swasta
5	RA MASYITHOH	69756937	Swasta
6	RA MIFTAHUL HUDA	69756943	Swasta

7	RA RAUDLATUS SYUBBAN	69756942	Swasta
8	RA SABILUL HUDA	69756940	Swasta
9	RA SULTAN AGUNG 03	69756941	Swasta
10	RA/BA/TA MASITHOH	69741969	Swasta
11	RA AL ISTIANAH	69756952	Swasta
12	RA AL MASYHUR	69756949	Swasta
13	RA AL-FALAH	69756946	Swasta
14	RA AL-HUDA	69756953	Swasta
15	RA ASSYAFIYYAH	69757056	Swasta
16	RA DARUNNAJAH	69756957	Swasta
17	RA KHOIRIYAH	69756956	Swasta
18	RA MASYITHOH MIFTAHUL ULUM TRIMULYO	69756951	Swasta
19	RA MIFTAHUL ISLAMIYAH	69756954	Swasta
20	RA MIFTAHUL KHOIR	69756947	Swasta
21	RA MIFTAHUL MUHTADIN	69756945	Swasta
22	RA MUSLIMAT AR ROSYIDA	69757065	Swasta
23	RA NIGAYATURROGHIBIN	69756950	Swasta
24	RA RAUDLATUL MUTAALIMIN	69756955	Swasta
25	RA TAMRINUSSIBYAN	69756948	Swasta
26	RA WALISONGO	69756958	Swasta
27	RA. An Nur	69884818	Swasta
28	RA. Sabilun Najah	69884819	Swasta
29	RA ISLAMIYAH	69756959	Swasta
30	RA MIFTAHUL HUDA TAMBAHAGUNG	69756960	Swasta
31	RA MIFTAHUL HUDA	69888947	Swasta
32	RA MIFTAHUL ULUM	69757294	Swasta
33	RA MITAHUS SAADAH	69757297	Swasta
34	RA NAHDLOTUSY SYUBBAN	69757301	Swasta
35	RA ROUDLOTUSYSYUBBAN	69757298	Swasta
36	RA SALAFIYAH	69757299	Swasta

37	RA TARBIYATUL BANIN	69757296	Swasta
38	RA TARBIYATUL BANIN	69757293	Swasta
39	RA TARBIYATUL ISLAMIYAH	69757292	Swasta
40	RA TARBIYATUL MUBTADI	69757295	Swasta
41	RA. MIFTAHUL HUDA	69888634	Swasta
42	RA/BA/TA RAUDLATUL ULUM	69741972	Swasta
43	RA HIDAYATUSSUBAN	69756969	Swasta
44	RA MATHOLIUL FALLAH	69756965	Swasta
45	RA MATHOLIUL HUDA	69756962	Swasta
46	RA MATHOLIUL ULUM	69757069	Swasta
47	RA MIFTAHUL FALLAH	69756967	Swasta
48	RA MIFTAHUL HUDA	69756963	Swasta
49	RA MIFTAHUL ULUM KARANGWOTAN	69756961	Swasta
50	RA NAHJATUL FAIZIN	69756966	Swasta
51	RA NURUL HUDA	69756970	Swasta
52	RA TABIYATUL BANIN	69756968	Swasta
53	RA TARBIYATUL ISLAMIYAH	69756964	Swasta
54	RA. AL IKHLAS	69884824	Swasta
55	RA AL MISHBAH	69757061	Swasta
56	RA MASLAKUL FALAH	69756971	Swasta
57	RA NUR EL ISLAMIYAH	69741970	Swasta
58	RA. AL WARDAH	69884813	Swasta
59	RA. AN NUR	69884816	Swasta
60	RA. MANBAUL ULUM	69884814	Swasta
61	RA. ROUDLOTUL FALAH	69884815	Swasta
62	RA. TARBIYATUL ISLAM	69884812	Swasta
63	RA KHOIRIYAH	69756631	Swasta
64	RA MIFTAHUL FALAH	69756629	Swasta
65	RA MIFTAHUL HUDA	69756630	Swasta
66	RA NURUL IMAN KUNIRAN	69756628	Swasta

67	RA TARBIYATUL ISLAMIYAH	69756627	Swasta
68	RA/BA/TA MISHBAHUL FALAH	69741968	Swasta
69	RA AL FATTAH	69756972	Swasta
70	RA TARBIYATUSH SHIBYAN	69756973	Swasta
71	RA. MATHOLIUL FALAH	69884817	Swasta
72	RA MIFTAHUL FALAH	69756978	Swasta
73	RA MIFTAHUL HUDA	69756974	Swasta
74	RA MIFTAHUL HUDA TONDOMULYO	69757072	Swasta
75	RA NABAUUL ULUM	69756976	Swasta
76	RA NURUL ILMI	69756977	Swasta
77	RA TARBIYATUL ISLAMIYAH	69756975	Swasta
78	RA TARBIYATUT TAQWA	69757068	Swasta
79	RA AN-NUR	69756980	Swasta
80	RA MANBAUL ULUM	69756979	Swasta
81	RA HIDAYATUL HIDAYAH	69756981	Swasta
82	RA MASYITHOH	69756982	Swasta
83	RA SIROJUL HUDA	69756983	Swasta
84	RA AL FALAH	69756984	Swasta
85	RA ASY SYIFA	69757064	Swasta
86	RA MIFTAHURROHMAH	69757066	Swasta
87	RA. AL MAGHFIROH	69884820	Swasta
88	RA. AL MUBAROKAH	69884821	Swasta
89	RA KHOIRIYAH	69756985	Swasta
90	RA MATHOLIUL HUDA	69756989	Swasta
91	RA MIFTAHUL HUDA	69756990	Swasta
92	RA MIFTAHUL ULUM	69757060	Swasta
93	RA MUJAHIDIN	69756991	Swasta
94	RA MUSLIMAT N.U	69756987	Swasta
95	RA PERMATA IBU	69756986	Swasta
96	RA RAUDLATUL FALAH	69756988	Swasta

97	RA TARBIYATUL ISLAMIYAH	69757059	Swasta
98	RA UMI SALAMAH KEDUNGBULUS	69897963	Swasta
99	RA AL-HIKMAH	69757071	Swasta
100	RA AL-ISLAMIYAH NABAUL ULUM	69756992	Swasta
101	RA AL-QOMARIYAH	69756994	Swasta
102	RA KHOIRIYAH	69757000	Swasta
103	RA MASLAKUL HUDA	69756997	Swasta
104	RA MATHALIUL HUDA	69756993	Swasta
105	RA MATHALIUN NAJAH	69756995	Swasta
106	RA MIFTAHUL ULUM	69756999	Swasta
107	RA NDHOLO KUSUMO	69757001	Swasta
108	RA NURUL ISLAM	69756996	Swasta
109	RA TARBIYATUL ULUM	69756998	Swasta
110	RA.SALAFIYAH	69854647	Swasta
111	RA AL MUNAWAROH	69757004	Swasta
112	RA BAITUL ULUM	69757007	Swasta
113	RA MAMBAUL HIDAYAH	69757006	Swasta
114	RA MANSYAUL ULUM	69757003	Swasta
115	RA MASYITHOH	69757005	Swasta
116	RA MAUDLATUL ULUM	69757008	Swasta
117	RA MAZROATUL ULUM	69757062	Swasta
118	RA THORIQOTUL ULUM	69757002	Swasta
119	RA HIDAYATUL ULUM	69757050	Swasta
120	RA LUTFUL ULUM	69757051	Swasta
121	RA MASLAKHUL ULUM	69757048	Swasta
122	RA MASYITHOH KHOIRIYATUL ULUM	69757047	Swasta
123	RA MATHALIUL HUDA	69757045	Swasta
124	RA MINHAJUL ULUM	69757049	Swasta
125	RA USWATUN HASANAH	69757046	Swasta
126	RA. AL MUJAHIDIN	69884833	Swasta

127	RA. BUSTANUL FALAH	69884832	Swasta
128	RA. MISBAHUL ULUM	69884831	Swasta
129	RA. RAUDLATUL ULUM	69884835	Swasta
130	RA. TARBIYATUL FALAH	69884834	Swasta
131	RA/BA/TA TARBIYATUS SALAM	69741971	Swasta
132	RA AL FATTAH	69757018	Swasta
133	RA AL-ISTIQOMAH	69757019	Swasta
134	RA AN-NURIYAH	69757020	Swasta
135	RA HADIWIJAYA	69757015	Swasta
136	RA HIDAYATUL ISLAM	69757009	Swasta
137	RA ISLAMİYAH	69757021	Swasta
138	RA MASYITHAH GANATUT THALIBIN	69884822	Swasta
139	RA MASYITHOH KERTOMULYO	69757014	Swasta
140	RA MIFTAHUL HUDA	69757017	Swasta
141	RA MUSLIMAT TANJUNGREJO	69757010	Swasta
142	RA RAUDLOTUL HUDA 01	69757016	Swasta
143	RA RAUDLOTUL HUDA II	69757012	Swasta
144	RA TARBIYATUL ATHFAL	69757013	Swasta
145	RA USWATUN HASANAH	69757011	Swasta
146	RA. NURUL ILMI	69884823	Swasta
147	RA AL HIKMAH	69757067	Swasta
148	RA AL HUDA 01	69757022	Swasta
149	RA AL HUDA 02	69757030	Swasta
150	RA ISLAMİYAH	69757025	Swasta
151	RA MIFTAHUL ULUM	69757028	Swasta
152	RA MUAWANATUL FALAH	69757026	Swasta
153	RA NU NAHDLATUL ATHFAL	69757054	Swasta
154	RA NURUL HIKMAH	69757055	Swasta
155	RA SUROYA	69757023	Swasta
156	RA TARBIYATUL ATHFAL	69757027	Swasta

157	RA TARBIYATUL ATHFAL 01	69757029	Swasta
158	RA TARBIYATUL ATHFAL 02	69757053	Swasta
159	RA TARBIYATUS SYIBYAN	69757063	Swasta
160	RA THOWALIB	69757024	Swasta
161	RA AL AMIN 03	69756637	Swasta
162	RA AL FATH	69756638	Swasta
163	RA AL HIDAYAH	69756642	Swasta
164	RA AL HIKMAH	69756636	Swasta
165	RA AL MASYITOH	69756633	Swasta
166	RA AL MUKMIN 01	69756635	Swasta
167	RA MANBAUL FALLAH	69756634	Swasta
168	RA MASYITHOH	69884805	Swasta
169	RA MASYITHOH 2	69756639	Swasta
170	RA MASYITHOH 2	69756641	Swasta
171	RA MASYITOH 01	69756640	Swasta
172	RA MASYITOH 01	69757300	Swasta
173	RA NURUL HUDA	69756632	Swasta
174	RA. AL MUTHOHAROH	69884802	Swasta
175	RA. MANAHIJUL ULUM PLAOSAN	69884803	Swasta
176	RA. MASYITHOH 03 NGABLAK	69884806	Swasta
177	RA. MASYITHOH03 PAYAK	69884804	Swasta
178	RA AL HUDA	69757040	Swasta
179	RA AL-HUSNA	69757039	Swasta
180	RA AL-MASYITHOH	69757038	Swasta
181	RA HIDAYATUT THOLIBIN	69757037	Swasta
182	RA ISLAMIYAH	69757035	Swasta
183	RA MASITHOH	69757036	Swasta
184	RA MIFTAHUL FALAH	69757041	Swasta
185	RA MIFTAHUL HUDA	69757042	Swasta
186	RA MIFTAHUS SYUBBAN	69884825	Swasta
187	RA MUSLIMAT NU	69884827	Swasta

188	RA MUTHIA	69884829	Swasta
189	RA MUTIARA	69757032	Swasta
190	RA NURUL FALAH	69884830	Swasta
191	RA NURUL HUDA	69757034	Swasta
192	RA TARBIYATUL ATHFAL	69757033	Swasta
193	RA TARBIYATUL ISLAMIYAH	69757031	Swasta
194	RA. HIDAYAH	69884826	Swasta
195	RA. HIDAYATUL ATHFAL	69884828	Swasta
196	RA AL HIDAYAH	69756652	Swasta
197	RA AL ISHLAH	69756647	Swasta
198	RA HIMMATUL MUTAALIIMIN 02	69756649	Swasta
199	RA HIMMATUL MUTAALLIMIN 01	69756650	Swasta
200	RA KHOIRIYAH	69756655	Swasta
201	RA MATHOLIUL HUDA	69756643	Swasta
202	RA MIFTAHUL FALLAH	69756648	Swasta
203	RA MIFTAHUL ULUM	69756653	Swasta
204	RA MINSYAUH HUDA	69756644	Swasta
205	RA MINSYAUH WATHON	69756646	Swasta
206	RA NURUL FALAH	69756651	Swasta
207	RA NURUL HUDA	69756654	Swasta
208	RA SULLAMUL HUDA	69757044	Swasta
209	RA TARBIYATUL BANAT BANIN	69757043	Swasta
210	RA TARBIYATUL ISLAM	69756645	Swasta
211	RA. MUSLIMAT NU AL FIRDAUS	69884807	Swasta
212	RA. SELEMBUT KASIH IBU	69884808	Swasta

e. SD/MI Negeri dan Swasta

Tabel 2.11.

**Sekolah Dasar (SD) Negeri dan Swasta
Kabupaten Pati Tahun 2017**

NO	NAMA SD	NPSN	STATUS
1	SDN AGUNG MULYO	20317242	Negeri
2	SDN ALASDOWO 01	20317262	Negeri
3	SDN ALASDOWO 02	20317285	Negeri
4	SDN ANGKATAN KIDUL 01	20317240	Negeri
5	SDN ANGKATAN KIDUL 02	20317239	Negeri
6	SDN ANGKATAN LOR 02	20331987	Negeri
7	SDN ANGKATAN LOR 03	20317238	Negeri
8	SDN ASEMPAPAN	20317237	Negeri
9	SDN BABALAN	20317236	Negeri
10	SDN BADEGAN 02	20317235	Negeri
11	SDN BAGENG 01	20317214	Negeri
12	SDN BAGENG 02	20317067	Negeri
13	SDN BAJOMULYO	20317048	Negeri
14	SDN BAKALAN	20317050	Negeri
15	SDN BAKARAN KULON 01	20317047	Negeri
16	SDN BAKARAN KULON 02	20317046	Negeri
17	SDN BAKARAN KULON 03	20317045	Negeri
18	SDN BAKARAN WETAN 01	20317044	Negeri
19	SDN BAKARAN WETAN 03	20317042	Negeri
20	SDN BALEADI 01	20317041	Negeri
21	SDN BANCAK 01	20317039	Negeri
22	SDN BANGSALREJO	20317038	Negeri
23	SDN BANJARSARI 01	20317035	Negeri
24	SDN BANJARSARI 02	20317034	Negeri
25	SDN BANTENGURIP	20317033	Negeri

26	SDN BANYUTOWO 02	20317286	Negeri
27	SDN BANYUTOWO 03	20317229	Negeri
28	SDN BANYUURIP 02	20330928	Negeri
29	SDN BATUREJO 01	20317066	Negeri
30	SDN BATUREJO 02	20317065	Negeri
31	SDN BATUREJO 03	20317064	Negeri
32	SDN BATURSARI 01	20317063	Negeri
33	SDN BEKETEL 01	20317216	Negeri
34	SDN BEKETEL 02	20317061	Negeri
35	SDN BENDAR	20317060	Negeri
36	SDN BENDOKATONKIDUL	20317059	Negeri
37	SDN BERMI 01	20317058	Negeri
38	SDN BERMI 02	20317057	Negeri
39	SDN BERMI 03	20331988	Negeri
40	SDN BLARU 02	20317056	Negeri
41	SDN BLEBER	20317055	Negeri
42	SDN BLINGIJATI	20317054	Negeri
43	SDN BODEH	20317053	Negeri
44	SDN BOGOTANJUNG 01	20317052	Negeri
45	SDN BOGOTANJUNG 02	20317280	Negeri
46	SDN BOLOAGUNG 01	20317051	Negeri
47	SDN BOLOAGUNG 02	20317032	Negeri
48	SDN BOTO	20317031	Negeri
49	SDN BRATI 01	20317071	Negeri
50	SDN BRATI 02	20317011	Negeri
51	SDN BRATI 03	20317010	Negeri
52	SDN BRINGIN	20317009	Negeri
53	SDN BRINGINWARENG	20317008	Negeri
54	SDN BULUMANIS KIDUL	20317007	Negeri

55	SDN BULUMANIS LOR	20317006	Negeri
56	SDN BULUMULYO 01	20317005	Negeri
57	SDN BULUNGAN	20317215	Negeri
58	SDN BUMIAYU 01	20317003	Negeri
59	SDN BUMIAYU 02	20317250	Negeri
60	SDN BUMIHARJO 01	20317002	Negeri
61	SDN BUMIHARJO 02	20317001	Negeri
62	SDN BUMIMULYO 01	20317261	Negeri
63	SDN BUMIREJO	20316997	Negeri
64	SDN BUMIREJO 01	20316996	Negeri
65	SDN BUMIREJO 02	20317287	Negeri
66	SDN BUNGASREJO	20316995	Negeri
67	SDN CABAK 01	20316994	Negeri
68	SDN CABAK 03	20317014	Negeri
69	SDN CEBOLEK 02	20317030	Negeri
70	SDN CEBOLEK KIDUL 01	20317029	Negeri
71	SDN CENGKALSEWU 01	20317027	Negeri
72	SDN DADIREJO 01	20317026	Negeri
73	SDN DADIREJO 02	20317025	Negeri
74	SDN DANYANGMULYO 01	20331989	Negeri
75	SDN DANYANGMULYO 02	20340810	Negeri
76	SDN DEGAN	20317023	Negeri
77	SDN DENGKEK 01	20317022	Negeri
78	SDN DOROPAYUNG 01	20317020	Negeri
79	SDN DOROPAYUNG 02	20317019	Negeri
80	SDN DOROREJO	20317018	Negeri
81	SDN DUKUHMULYO 02	20317279	Negeri
82	SDN DUKUHSETI 01	20317260	Negeri
83	SDN DUKUHSETI 02	20317278	Negeri

84	SDN DUKUHSETI 03	20317228	Negeri
85	SDN DUKUHSETI 04	20317223	Negeri
86	SDN DUKUTALIT 01	20317015	Negeri
87	SDN DUKUTALIT 02	20317016	Negeri
88	SDN DUMPIL	20316993	Negeri
89	SDN DURENSAWIT 01	20317121	Negeri
90	SDN DURENSAWIT 02	20317141	Negeri
91	SDN GABUS 01	20317259	Negeri
92	SDN GABUS 04	20317221	Negeri
93	SDN GADINGREJO	20317118	Negeri
94	SDN GADU 01	20317117	Negeri
95	SDN GADU 02	20317249	Negeri
96	SDN GADUDERO	20317116	Negeri
97	SDN GAJAHKUMPUL	20317115	Negeri
98	SDN GAJAHMATI	20317114	Negeri
99	SDN GAJIHAN	20317113	Negeri
100	SDN GALIRAN	20317112	Negeri
101	SDN GEBANG	20317110	Negeri
102	SDN GELUR	20317109	Negeri
103	SDN GEMBONG 01	20317108	Negeri
104	SDN GEMBONG 02	20317107	Negeri
105	SDN GEMBONG 03	20317106	Negeri
106	SDN GEMBONG 04	20317105	Negeri
107	SDN GEMBONG 05	20317122	Negeri
108	SDN GEMPOLSARI 01	20317124	Negeri
109	SDN GEMPOLSARI 03	20317140	Negeri
110	SDN GENDOLO	20317139	Negeri
111	SDN GENENGMULYO 01	20317138	Negeri
112	SDN GENENGMULYO 02	20317137	Negeri

113	SDN GERIT 01	20317136	Negeri
114	SDN GERIT 02	20317135	Negeri
115	SDN GERITAN	20317134	Negeri
116	SDN GESENGAN 01	20317133	Negeri
117	SDN GESENGAN 02	20317132	Negeri
118	SDN GILING 01	20317131	Negeri
119	SDN GILING 02	20317130	Negeri
120	SDN GILING 03	20317129	Negeri
121	SDN GLONGGONG	20317128	Negeri
122	SDN GODO 01	20317127	Negeri
123	SDN GODO 02	20317126	Negeri
124	SDN GODO 03	20317125	Negeri
125	SDN GODONGAN	20317104	Negeri
126	SDN GROGOLAN 01	20317103	Negeri
127	SDN GROGOLAN 02	20317277	Negeri
128	SDN GROGOLSARI	20317084	Negeri
129	SDN GROWONG KIDUL 02	20317083	Negeri
130	SDN GROWONG LOR 01	20317082	Negeri
131	SDN GROWONG LOR 03	20317081	Negeri
132	SDN GULANGPONGGE 01	20317079	Negeri
133	SDN GULANGPONGGE 02	20317080	Negeri
134	SDN GUNUNGPANTI 01	20317078	Negeri
135	SDN GUNUNGPANTI 02	20317077	Negeri
136	SDN GUNUNGSARI 01	20317076	Negeri
137	SDN GUNUNGWUNGKAL 01	20317074	Negeri
138	SDN GUNUNGWUNGKAL 02	20330929	Negeri
139	SDN GUWO 01	20317258	Negeri
140	SDN GUWO 03	20317227	Negeri
141	SDN GUYANGAN	20317073	Negeri

142	SDN GUYANGAN	20317072	Negeri
143	SDN JAKENAN	20317070	Negeri
144	SDN JAMBEAN 01	20317069	Negeri
145	SDN JAMBEAN 02	20317085	Negeri
146	SDN JAMBEAN 03	20340696	Negeri
147	SDN JATIMULYO	20317102	Negeri
148	SDN JATIROTO 01	20317101	Negeri
149	SDN JATIROTO 02	20317100	Negeri
150	SDN JATIROTO 03	20317247	Negeri
151	SDN JATIROTO 04	20317243	Negeri
152	SDN JATISARI	20317099	Negeri
153	SDN JATIURIP 01	20317098	Negeri
154	SDN JATIURIP 02	20317097	Negeri
155	SDN JEMBANGAN 01	20330930	Negeri
156	SDN JEMBULWUNUT	20317096	Negeri
157	SDN JENGGOLO 03	20317095	Negeri
158	SDN JEPALO	20340697	Negeri
159	SDN JEPATKIDUL 02	20317276	Negeri
160	SDN JEPATLOR	20317093	Negeri
161	SDN JEPURO	20317092	Negeri
162	SDN JETAK	20317091	Negeri
163	SDN JIMBARAN	20317090	Negeri
164	SDN JIMBARAN 01	20317257	Negeri
165	SDN JIMBARAN 02	20340699	Negeri
166	SDN JOLONG 01	20317088	Negeri
167	SDN JONGSO	20317068	Negeri
168	SDN JONTRO	20316314	Negeri
169	SDN JRAHI 01	20316294	Negeri
170	SDN JRAHI 02	20316295	Negeri

171	SDN KADILANGU	20316293	Negeri
172	SDN KAJAR 01	20316292	Negeri
173	SDN KAJAR 02	20316291	Negeri
174	SDN KAJEN	20316290	Negeri
175	SDN KALIDORO	20316289	Negeri
176	SDN KALIKALONG 01	20316287	Negeri
177	SDN KALIMULYO 01	20316286	Negeri
178	SDN KALIMULYO 02	20317274	Negeri
179	SDN KARABAN 01	20316285	Negeri
180	SDN KARABAN 02	20316284	Negeri
181	SDN KARABAN 03	20316283	Negeri
182	SDN KARABAN 04	20316282	Negeri
183	SDN KARANG	20316280	Negeri
184	SDN KARANGAWEN	20316296	Negeri
185	SDN KARANGKONANG	20316297	Negeri
186	SDN KARANGLEGI 01	20316281	Negeri
187	SDN KARANGLEGI 02	20317248	Negeri
188	SDN KARANGMULYO	20316313	Negeri
189	SDN KARANGREJO	20316312	Negeri
190	SDN KARANGREJO 01	20316311	Negeri
191	SDN KARANGROWO	20316309	Negeri
192	SDN KARANGSARI 01	20316307	Negeri
193	SDN KARANGSARI 03	20316308	Negeri
194	SDN KARANGSUMBER 01	20316305	Negeri
195	SDN KARANGSUMBER 02	20316304	Negeri
196	SDN KARANGWAGE 01	20316303	Negeri
197	SDN KARANGWAGE 02	20316302	Negeri
198	SDN KARANGWONO 01	20316301	Negeri
199	SDN KARANGWONO 02	20316300	Negeri

200	SDN KARANGWOTAN 01	20316299	Negeri
201	SDN KARANGWOTAN 02	20316298	Negeri
202	SDN KARANGWOTAN 03	20316279	Negeri
203	SDN KASIYAN	20316278	Negeri
204	SDN KAUMAN 01	20316259	Negeri
205	SDN KAUMAN 02	20316258	Negeri
206	SDN KAYEN 01	20316257	Negeri
207	SDN KAYEN 02	20316256	Negeri
208	SDN KAYEN 03	20316255	Negeri
209	SDN KAYEN 04	20316367	Negeri
210	SDN KAYEN 05	20316254	Negeri
211	SDN KAYEN 06	20316253	Negeri
212	SDN KEBEN	20316252	Negeri
213	SDN KEBOLAMPANG	20316251	Negeri
214	SDN KEBONSAWAHAN 01	20316250	Negeri
215	SDN KEBONSAWAHAN 02	20316249	Negeri
216	SDN KEBONTURI	20316248	Negeri
217	SDN KEBOROMO	20316247	Negeri
218	SDN KEBOWAN	20316246	Negeri
219	SDN KEDALINGAN 01	20316245	Negeri
220	SDN KEDALINGAN 02	20316244	Negeri
221	SDN KEDALON 01	20316260	Negeri
222	SDN KEDALON 02	20316261	Negeri
223	SDN KEDALON 03	20316277	Negeri
224	SDN KEDUMULYO 01	20316276	Negeri
225	SDN KEDUMULYO 02	20316275	Negeri
226	SDN KEDUNGBULUS 02	20316274	Negeri
227	SDN KEDUNGBULUS 03	20316273	Negeri
228	SDN KEDUNGMULYO	20316272	Negeri

229	SDN KEDUNGSARI 01	20316271	Negeri
230	SDN KEDUNGSARI 02	20316270	Negeri
231	SDN KEDUNGWINONG 01	20316269	Negeri
232	SDN KEMBANG 01	20317256	Negeri
233	SDN KEMBANG 02	20316267	Negeri
234	SDN KEMBANG 03	20317226	Negeri
235	SDN KENANTI	20316266	Negeri
236	SDN KEPOH	20316265	Negeri
237	SDN KEPOHKENCONO 01	20331711	Negeri
238	SDN KEPOHKENCONO 03	20316264	Negeri
239	SDN KERTOMULYO 01	20316263	Negeri
240	SDN KERTOMULYO 01	20317255	Negeri
241	SDN KERTOMULYO 02	20317273	Negeri
242	SDN KERTOMULYO 02	20338853	Negeri
243	SDN KETANEN	20316262	Negeri
244	SDN KETANGGAN 02	20316243	Negeri
245	SDN KETIP	20316388	Negeri
246	SDN KETITANG WETAN 01	20316369	Negeri
247	SDN KETITANG WETAN 02	20340698	Negeri
248	SDN KLAKAHKASIHAN 01	20316366	Negeri
249	SDN KLAKAHKASIHAN 02	20331990	Negeri
250	SDN KLAYUSIWALAN 02	20316365	Negeri
251	SDN KLECOREGONANG	20316364	Negeri
252	SDN KLETEK 01	20330931	Negeri
253	SDN KLUMPIT	20316363	Negeri
254	SDN KORIPANDRIYO	20316362	Negeri
255	SDN KRANDAN	20316361	Negeri
256	SDN KROPAK 01	20316359	Negeri
257	SDN KROPAK 02	20316360	Negeri

258	SDN KUDUKERAS 01	20316358	Negeri
259	SDN KUDUR	20316356	Negeri
260	SDN KUNIRAN 02	20316354	Negeri
261	SDN KUNIRAN 03	20340701	Negeri
262	SDN KURYOKALANGAN 01	20316371	Negeri
263	SDN KURYOKALANGAN 02	20316387	Negeri
264	SDN KUTOHARJO 01	20316386	Negeri
265	SDN KUTOHARJO 02	20316385	Negeri
266	SDN KUTOHARJO 03	20316384	Negeri
267	SDN KUWAWUR 01	20316383	Negeri
268	SDN KUWAWUR 02	20316382	Negeri
269	SDN LAHAR 01	20316381	Negeri
270	SDN LAHAR 02	20316380	Negeri
271	SDN LANGENHARJO 01	20316378	Negeri
272	SDN LANGENHARJO 02	20316379	Negeri
273	SDN LANGGENHARJO	20316377	Negeri
274	SDN LANGGENHARJO 01	20316376	Negeri
275	SDN LANGGENHARJO 02	20316375	Negeri
276	SDN LANGSE 02	20316374	Negeri
277	SDN LARANGAN	20316373	Negeri
278	SDN LENGKONG	20316372	Negeri
279	SDN LUMBUNGMAS 01	20316353	Negeri
280	SDN LUMBUNGMAS 02	20316352	Negeri
281	SDN LUNDO	20316331	Negeri
282	SDN LUWANG 01	20316330	Negeri
283	SDN MAITAN 01	20316328	Negeri
284	SDN MAITAN 02	20316327	Negeri
285	SDN MAITAN 03	20340702	Negeri
286	SDN MANGUNLEGI 01	20316324	Negeri

287	SDN MANGUNREKSO 01	20331991	Negeri
288	SDN MANGUNREKSO 02	20316323	Negeri
289	SDN MANJANG	20316325	Negeri
290	SDN MANTINGAN	20316322	Negeri
291	SDN MANTINGANTENGAH	20316321	Negeri
292	SDN MARGOMULYO	20316320	Negeri
293	SDN MARGOMULYO 01	20316319	Negeri
294	SDN MARGOMULYO 02	20316329	Negeri
295	SDN MARGOREJO	20316318	Negeri
296	SDN MARGOREJO 01	20316317	Negeri
297	SDN MARGOREJO 02	20316316	Negeri
298	SDN MARGOTUHU KIDUL	20340703	Negeri
299	SDN MEDANI 01	20316334	Negeri
300	SDN MEDANI 02	20316351	Negeri
301	SDN MENCON	20316350	Negeri
302	SDN METARAMAN	20316349	Negeri
303	SDN MINTOBASUKI 02	20316347	Negeri
304	SDN MINTOMULYO	20316346	Negeri
305	SDN MINTORAHAYU 02	20316343	Negeri
306	SDN MOJO 01	20316342	Negeri
307	SDN MOJO 02	20316341	Negeri
308	SDN MOJO 03	20316340	Negeri
309	SDN MOJO 04	20316339	Negeri
310	SDN MOJOAGUNG	20330932	Negeri
311	SDN MOJOAGUNG 01	20316338	Negeri
312	SDN MOJOAGUNG 02	20316337	Negeri
313	SDN MOJOLAMPIR	20316336	Negeri
314	SDN MOJOLAWARAN	20316335	Negeri
315	SDN MOJOLUHUR	20316315	Negeri

316	SDN MOJOMULYO	20316168	Negeri
317	SDN MUKTIHARJO 01	20316149	Negeri
318	SDN MUKTIHARJO 02	20316148	Negeri
319	SDN MULYOHARJO 01	20316146	Negeri
320	SDN MULYOHARJO 02	20316145	Negeri
321	SDN MUSTOKOHARJO	20316144	Negeri
322	SDN NGABLAK 01	20316142	Negeri
323	SDN NGABLAK 02	20316141	Negeri
324	SDN NGABLAK 03	20316140	Negeri
325	SDN NGABLAK 04	20316139	Negeri
326	SDN NGAGEL 01	20316138	Negeri
327	SDN NGAGEL 02	20316137	Negeri
328	SDN NGARUS 02	20316136	Negeri
329	SDN NGASTOREJO	20316135	Negeri
330	SDN NGAWEN	20316134	Negeri
331	SDN NGAWEN 02	20316150	Negeri
332	SDN NGEMPLAK KIDUL 01	20316151	Negeri
333	SDN NGEMPLAK KIDUL 02	20316167	Negeri
334	SDN NGEMPLAK KIDUL 03	20316166	Negeri
335	SDN NGEMPLAK LOR	20316165	Negeri
336	SDN NGENING 01	20316164	Negeri
337	SDN NGEPUNGROJO 01	20316162	Negeri
338	SDN NGEPUNGROJO 02	20316161	Negeri
339	SDN NGETUK 01	20316160	Negeri
340	SDN NGURENREJO	20316159	Negeri
341	SDN NGURENSITI 01	20316157	Negeri
342	SDN NGURENSITI 02	20316158	Negeri
343	SDN PADANGAN	20316156	Negeri
344	SDN PAGENDISAN	20316155	Negeri

345	SDN PAGERHARJO 01	20316154	Negeri
346	SDN PAGERHARJO 02	20316153	Negeri
347	SDN PAKEM 01	20316152	Negeri
348	SDN PAKEM 02	20316133	Negeri
349	SDN PAKIS	20338718	Negeri
350	SDN PAKIS 01	20316110	Negeri
351	SDN PAKIS 02	20316112	Negeri
352	SDN PANGGUNGROYOM 01	20316109	Negeri
353	SDN PANGGUNGROYOM 02	20316684	Negeri
354	SDN PANGKALAN	20316108	Negeri
355	SDN PANGONAN 01	20316107	Negeri
356	SDN PANGONAN 02	20316106	Negeri
357	SDN PANJUNAN 02	20316105	Negeri
358	SDN PARENGGAN 01	20316104	Negeri
359	SDN PASUCEN 01	20317254	Negeri
360	SDN PASUCEN 02	20316103	Negeri
361	SDN PASURUHAN	20316102	Negeri
362	SDN PATI KIDUL 01	20316095	Negeri
363	SDN PATI KIDUL 03	20316097	Negeri
364	SDN PATI KIDUL 05	20316099	Negeri
365	SDN PATI LOR 01	20316101	Negeri
366	SDN PATI LOR 02	20316113	Negeri
367	SDN PATI LOR 03	20316114	Negeri
368	SDN PATI LOR 04	20316239	Negeri
369	SDN PATI LOR 05	20316131	Negeri
370	SDN PATI WETAN 01	20316130	Negeri
371	SDN PATI WETAN 02	20316129	Negeri
372	SDN PATI WETAN 03	20316128	Negeri
373	SDN PAYAK 02	20316127	Negeri

374	SDN PAYAK 03	20340704	Negeri
375	SDN PAYANG 01	20316125	Negeri
376	SDN PAYANG 02	20316124	Negeri
377	SDN PAYANG 03	20316122	Negeri
378	SDN PECANGAAN	20316121	Negeri
379	SDN PEGANDAN 01	20316120	Negeri
380	SDN PEGANDAN 02	20316119	Negeri
381	SDN PEKALONGAN	20316118	Negeri
382	SDN PEKUWON	20316117	Negeri
383	SDN PELEMGEDE 02	20316115	Negeri
384	SDN PELEMGEDE 03	20316116	Negeri
385	SDN PENAMBUHAN 01	20316132	Negeri
386	SDN PENANGGUNGAN	20316221	Negeri
387	SDN PENGGUNG 01	20317253	Negeri
388	SDN PERDOPO 02	20316220	Negeri
389	SDN PESAGI 02	20316219	Negeri
390	SDN PLAOSAN 01	20316217	Negeri
391	SDN PLAOSAN 03	20316218	Negeri
392	SDN PLOSOJENAR	20316216	Negeri
393	SDN PLOSOKEREP	20316215	Negeri
394	SDN PLOSOMALANG 01	20316214	Negeri
395	SDN PLOSOMALANG 02	20316213	Negeri
396	SDN PLUKARAN 01	20330933	Negeri
397	SDN PLUKARAN 02	20316212	Negeri
398	SDN PLUMBUNGAN	20316211	Negeri
399	SDN POHGADING	20316209	Negeri
400	SDN POHGADING	20316210	Negeri
401	SDN POHIJO 01	20316208	Negeri
402	SDN POHIJO 02	20316207	Negeri

403	SDN PONCOMULYO	20316206	Negeri
404	SDN PONDOWAN 01	20317269	Negeri
405	SDN PONDOWAN 02	20316223	Negeri
406	SDN PORANG PARING	20331992	Negeri
407	SDN PRAWOTO 01	20316224	Negeri
408	SDN PRAWOTO 02	20316241	Negeri
409	SDN PRAWOTO 03	20316240	Negeri
410	SDN PUCAKWANGI 01	20316237	Negeri
411	SDN PUCAKWANGI 02	20316238	Negeri
412	SDN PUCAKWANGI 03	20316236	Negeri
413	SDN PUCAKWANGI 04	20316235	Negeri
414	SDN PULOREJO 01	20316233	Negeri
415	SDN PULOREJO 02	20316232	Negeri
416	SDN PULUHANTENGAH	20316231	Negeri
417	SDN PUNCEL 01	20316230	Negeri
418	SDN PUNCEL 03	20317225	Negeri
419	SDN PUNDENREJO	20316229	Negeri
420	SDN PURI 01	20316228	Negeri
421	SDN PURI 02	20316227	Negeri
422	SDN PURI 03	20316226	Negeri
423	SDN PURWODADI	20316225	Negeri
424	SDN PURWOKERTO	20316205	Negeri
425	SDN PURWOKERTO 01	20316204	Negeri
426	SDN PURWOKERTO 02	20316185	Negeri
427	SDN PURWOREJO	20316184	Negeri
428	SDN PURWOREJO 01	20316183	Negeri
429	SDN PURWOREJO 02	20330934	Negeri
430	SDN PURWOSARI 01	20316182	Negeri
431	SDN PURWOSARI 02	20316181	Negeri

432	SDN RACI 01	20316180	Negeri
433	SDN RACI 02	20316179	Negeri
434	SDN REGALOH 02	20316177	Negeri
435	SDN REJOAGUNG 01	20316176	Negeri
436	SDN REJOAGUNG 02	20316175	Negeri
437	SDN ROGOMULYO 01	20316174	Negeri
438	SDN ROGOMULYO 02	20317251	Negeri
439	SDN RONGGO 01	20316173	Negeri
440	SDN RONGGO 03	20316172	Negeri
441	SDN SALANGAMER	20316171	Negeri
442	SDN SAMBILAWANG	20316170	Negeri
443	SDN SAMBIREJO 01	20316187	Negeri
444	SDN SAMBIREJO 01	20316186	Negeri
445	SDN SAMBIREJO 02	20316203	Negeri
446	SDN SAMBIROTO 01	20316202	Negeri
447	SDN SAMBIROTO 02	20330935	Negeri
448	SDN SAMPOK	20316201	Negeri
449	SDN SARIMULYO 02	20316200	Negeri
450	SDN SARIMULYO 03	20316199	Negeri
451	SDN SARIREJO 01	20330936	Negeri
452	SDN SARIREJO 03	20317246	Negeri
453	SDN SARIREJO 04	20316197	Negeri
454	SDN SEJOMULYO 01	20316195	Negeri
455	SDN SEJOMULYO 02	20316194	Negeri
456	SDN SEKARJALAK 01	20316193	Negeri
457	SDN SEKARJALAK 02	20316192	Negeri
458	SDN SEMAMPIR	20316191	Negeri
459	SDN SEMBATURAGUNG 01	20317270	Negeri
460	SDN SEMBATURAGUNG 02	20317231	Negeri

461	SDN SEMERAK	20316190	Negeri
462	SDN SEMIREJO 01	20316189	Negeri
463	SDN SEMIREJO 02	20316188	Negeri
464	SDN SENDANGREJO	20316169	Negeri
465	SDN SENDANGSOKO	20316608	Negeri
466	SDN SENTUL 01	20316588	Negeri
467	SDN SENTUL 02	20316589	Negeri
468	SDN SERUTSADANG	20316587	Negeri
469	SDN SIDOARUM	20316586	Negeri
470	SDN SIDOHARJO	20316585	Negeri
471	SDN SIDOKERTO 01	20316584	Negeri
472	SDN SIDOKERTO 02	20316583	Negeri
473	SDN SIDOKERTO 03	20316582	Negeri
474	SDN SIDOLUHUR 01	20317281	Negeri
475	SDN SIDOLUHUR 02	20316581	Negeri
476	SDN SIDOMUKTI	20330938	Negeri
477	SDN SIDOMUKTI 01	20316579	Negeri
478	SDN SIDOMUKTI 02	20316580	Negeri
479	SDN SIDOMULYO 01	20316578	Negeri
480	SDN SIDOMULYO 02	20316577	Negeri
481	SDN SIDOMULYO 02	20330937	Negeri
482	SDN SIDOMULYO 03	20316576	Negeri
483	SDN SINOMAN	20316575	Negeri
484	SDN SINOMWIDODO 01	20316574	Negeri
485	SDN SINOMWIDODO 02	20316590	Negeri
486	SDN SINOMWIDODO 03	20316591	Negeri
487	SDN SIRAHAN 01	20316607	Negeri
488	SDN SIRAHAN 02	20316606	Negeri
489	SDN SITILUHUR 02	20316605	Negeri

490	SDN SITIMULYO 01	20316604	Negeri
491	SDN SITIMULYO 02	20316603	Negeri
492	SDN SITIREJO	20316602	Negeri
493	SDN SLUNGKEP 01	20316601	Negeri
494	SDN SLUNGKEP 02	20316600	Negeri
495	SDN SLUNGKEP 03	20316599	Negeri
496	SDN SOKO	20316598	Negeri
497	SDN SOKOKULON 01	20316597	Negeri
498	SDN SOKOKULON 02	20316596	Negeri
499	SDN SOKOPULUHAN 01	20316595	Negeri
500	SDN SOKOPULUHAN 02	20316594	Negeri
501	SDN SONEYAN 01	20316592	Negeri
502	SDN SONEYAN 02	20330939	Negeri
503	SDN SONEYAN 03	20316573	Negeri
504	SDN SONOREJO	20316572	Negeri
505	SDN SRIKATON 01	20316551	Negeri
506	SDN SRIKATON 01	20316550	Negeri
507	SDN SRIKATON 02	20316549	Negeri
508	SDN SRIKATON 02	20316548	Negeri
509	SDN SRIWEDARI 01	20316547	Negeri
510	SDN SRIWEDARI 02	20316546	Negeri
511	SDN SUGIHAN	20316544	Negeri
512	SDN SUGIHARJO 02	20316543	Negeri
513	SDN SUGIHREJO 01	20316540	Negeri
514	SDN SUGIHREJO 02	20316542	Negeri
515	SDN SUGIHREJO 03	20316541	Negeri
516	SDN SUKOAGUNG	20316539	Negeri
517	SDN SUKOBUBUK 01	20316538	Negeri
518	SDN SUKOHARJO 01	20316536	Negeri

519	SDN SUKOHARJO 01	20316537	Negeri
520	SDN SUKOHARJO 03	20316552	Negeri
521	SDN SUKOHARJO 03	20317245	Negeri
522	SDN SUKOLILO 01	20340705	Negeri
523	SDN SUKOLILO 02	20316571	Negeri
524	SDN SUKOLILO 03	20340613	Negeri
525	SDN SUKOLILO 04	20316570	Negeri
526	SDN SUKOLILO 05	20316569	Negeri
527	SDN SUKORUKUN	20316568	Negeri
528	SDN SUMBERAGUNG 01	20316565	Negeri
529	SDN SUMBERAGUNG 02	20316545	Negeri
530	SDN SUMBERAN	20316564	Negeri
531	SDN SUMBERARUM	20316563	Negeri
532	SDN SUMBEREJO	20316562	Negeri
533	SDN SUMBEREJO 01	20331712	Negeri
534	SDN SUMBERMULYO 01	20316561	Negeri
535	SDN SUMBERMULYO 02	20316560	Negeri
536	SDN SUMBERSARI 01	20316559	Negeri
537	SDN SUMBERSARI 02	20316558	Negeri
538	SDN SUMBERSARI 03	20316557	Negeri
539	SDN SUMBERSOKO 01	20316556	Negeri
540	SDN SUMBERSOKO 02	20340707	Negeri
541	SDN SUMUR 02	20316554	Negeri
542	SDN SUMUR 03	20316535	Negeri
543	SDN SUNDOLUHUR 01	20316671	Negeri
544	SDN SUNDOLUHUR 02	20316691	Negeri
545	SDN SUNGGINGWARNO 01	20316670	Negeri
546	SDN SUNGGINGWARNO 02	20316659	Negeri
547	SDN SUWADUK 01	20317232	Negeri

548	SDN SUWADUK 02	20316658	Negeri
549	SDN SUWATU	20316657	Negeri
550	SDN TAJUNGSARI 01	20316675	Negeri
551	SDN TAJUNGSARI 02	20316674	Negeri
552	SDN TALUN 01	20316656	Negeri
553	SDN TALUN 02	20316655	Negeri
554	SDN TAMANSARI	20316654	Negeri
555	SDN TAMANSARI 01	20316653	Negeri
556	SDN TAMANSARI 02	20316652	Negeri
557	SDN TAMANSARI 03	20316651	Negeri
558	SDN TAMBAHAGUNG 01	20316650	Negeri
559	SDN TAMBAHAGUNG 02	20316649	Negeri
560	SDN TAMBAHAGUNG 03	20316648	Negeri
561	SDN TAMBAHARJO 01	20316647	Negeri
562	SDN TAMBAHARJO 01	20316646	Negeri
563	SDN TAMBAHARJO 02	20316672	Negeri
564	SDN TAMBAHARJO 02	20316673	Negeri
565	SDN TAMBAHMULYO 01	20316689	Negeri
566	SDN TAMBAHMULYO 02	20316690	Negeri
567	SDN TAMBAHMULYO 02	20330942	Negeri
568	SDN TAMBAHSARI	20316688	Negeri
569	SDN TAMBAKROMO 01	20316687	Negeri
570	SDN TAMBAKROMO 02	20331994	Negeri
571	SDN TAMBAKROMO 03	20316686	Negeri
572	SDN TANGGEL	20316685	Negeri
573	SDN TANJANG	20316683	Negeri
574	SDN TANJUNGANOM 01	20316682	Negeri
575	SDN TANJUNGANOM 02	20316681	Negeri
576	SDN TANJUNGREJO 02	20316679	Negeri

577	SDN TANJUNGSARI	20316676	Negeri
578	SDN TANJUNGSEKAR	20316645	Negeri
579	SDN TAWANGHARJO 01	20316644	Negeri
580	SDN TAWANGREJO	20316625	Negeri
581	SDN TAYU KULON 01	20316622	Negeri
582	SDN TAYU KULON 02	20316621	Negeri
583	SDN TAYU WETAN 01	20316624	Negeri
584	SDN TAYU WETAN 02	20316620	Negeri
585	SDN TAYU WETAN 03	20316623	Negeri
586	SDN TEGALARUM	20316619	Negeri
587	SDN TEGALARUM	20316618	Negeri
588	SDN TEGALHARJO 01	20316617	Negeri
589	SDN TEGALHARJO 02	20316616	Negeri
590	SDN TEGALOMBO 03	20316615	Negeri
591	SDN TEGALOMBO 04	20317220	Negeri
592	SDN TEGALOMBO 05	20317219	Negeri
593	SDN TEGALWERO 01	20316614	Negeri
594	SDN TENDAS	20316613	Negeri
595	SDN TERTEG 01	20316612	Negeri
596	SDN TLOGOAYU	20316610	Negeri
597	SDN TLOGOHARUM 01	20316611	Negeri
598	SDN TLOGOHARUM 02	20317230	Negeri
599	SDN TLOGOMOJO	20316626	Negeri
600	SDN TLOGOREJO	20316627	Negeri
601	SDN TLOGOREJO	20316643	Negeri
602	SDN TLOGOSARI 01	20340708	Negeri
603	SDN TLOGOSARI 02	20316641	Negeri
604	SDN TLOGOSARI 03	20316640	Negeri
605	SDN TLOGOWUNGU 01	20316639	Negeri

606	SDN TLOGOWUNGU 02	20316638	Negeri
607	SDN TLOGOWUNGU 03	20317282	Negeri
608	SDN TLUTUP	20316637	Negeri
609	SDN TLUWAH	20316636	Negeri
610	SDN TLUWUK	20316635	Negeri
611	SDN TOMPEGUNUNG	20316634	Negeri
612	SDN TOMPOMULYO 02	20340709	Negeri
613	SDN TONDOKERTO	20316631	Negeri
614	SDN TONDOMULYO	20316630	Negeri
615	SDN TRANGKIL 01	20317283	Negeri
616	SDN TRANGKIL 03	20317224	Negeri
617	SDN TRANGKIL 04	20316629	Negeri
618	SDN TRANGKIL 05	20317218	Negeri
619	SDN TRANGKIL 06	20317217	Negeri
620	SDN TRANGKILAN	20316628	Negeri
621	SDN TRIGUNO	20316441	Negeri
622	SDN TRIMULYO 01	20338854	Negeri
623	SDN TRIMULYO 02	20338855	Negeri
624	SDN TRIMULYO 02	20338856	Negeri
625	SDN TUNGGULSARI	20316440	Negeri
626	SDN TUNJUNGREJO 01	20331995	Negeri
627	SDN WANGUNREJO 01	20316439	Negeri
628	SDN WATESHAJI 01	20317233	Negeri
629	SDN WATUROYO	20316438	Negeri
630	SDN WEDARIJAKSA 01	20316437	Negeri
631	SDN WEDARIJAKSA 02	20316436	Negeri
632	SDN WEDARIJAKSA 03	20317244	Negeri
633	SDN WEDUSAN	20316435	Negeri
634	SDN WEGIL	20316434	Negeri

635	SDN WIDOROKANDANG	20316427	Negeri
636	SDN WINONG 01	20316433	Negeri
637	SDN WINONG 01	20316432	Negeri
638	SDN WINONG 02	20316430	Negeri
639	SDN WIRUN	20316429	Negeri
640	SDN WONOREJO 01	20317284	Negeri
641	SDN WONOREJO 02	20316426	Negeri
642	SDN WONOSEKAR	20316442	Negeri
643	SDN WOTAN 01	20316443	Negeri
644	SDN WOTAN 02	20316461	Negeri
645	SDN WOTAN 04	20316460	Negeri
646	SDN WUKIRSARI 02	20331099	Negeri
647	SDN WUNGWUNG	20316457	Negeri
648	SDN WUWUR 01	20316455	Negeri
649	SD RAJAWALI	20317265	Swasta
650	SD ANNIDA YA FATIMAH	69852841	Swasta
651	SD BOPKRI TAYU	20317164	Swasta
652	SD BOPKRI TEGALOMBO	20317163	Swasta
653	SD HARAPAN BANGSA	20360118	Swasta
654	SD INTEGRAL HIDAYATULLAH	69824826	Swasta
655	SD ISLAM AL AZHAR 48 PATI	69946898	Swasta
656	SD ISLAM AL HUDA	20317162	Swasta
657	SD ISLAM HIDAYAH	69880234	Swasta
658	SD ISLAM KAUMAN	20317161	Swasta
659	SD ISLAM MIFTAHUL FALAH	20317142	Swasta
660	SD ISLAM SALAFIYAH MARGOMULYO	20317252	Swasta
661	SD ISLAM SUKOLILO	20339216	Swasta
662	SD ISLAM TERPADU UMAR BIN KHATHAB	20330135	Swasta
663	SD ISLAM TERPADU YAUMI FATIMAH	20330927	Swasta

664	SD IT ABUBAKAR ASH SHIDIQ	20317165	Swasta
665	SD IT AL - IKHLAS	69762661	Swasta
666	SD IT LENTERA HATI	20364882	Swasta
667	SD IT NURUL FIKRI	69880574	Swasta
668	SD IT SALMAN AL-FARISI	69880575	Swasta
669	SD IT YAUMMI FATIMAH	20362663	Swasta
670	SD KANISIUS 01	20317268	Swasta
671	SD KANISIUS 02	20317267	Swasta
672	SD KRISTEN TERANG BAGI BANGSA	20354181	Swasta
673	SD MARANATA	20341464	Swasta
674	SD MUHAMMADIYAH	20340994	Swasta
675	SD MUHAMMADIYAH KALIKALONG	20316288	Swasta
676	SD MUHAMMADIYAH KEDUNGWINONG	20348740	Swasta
677	SD MUHAMMADIYAH MARGOMULYO	20317266	Swasta

Tabel 2.12.

Madrasah Ibtidaiyah (MI) Negeri dan Swasta

Kabupaten Pati Tahun 2017

No	Nama Sekolah	NPSN	Status
1	MIN SLUNGKEP KAB. PATI	60712196	Negeri
2	MIN DUKUHSETI	60712149	Negeri
3	MI AL HIDAYAH PAKEM	20316851	Swasta
4	MI MATHOLIBUL ULUM	20316931	Swasta
5	MI MIFTAHUL HUDA BALEADI	20316948	Swasta
6	MI TARBIYATUL ISLAMIYAH KASIYAN	20316692	Swasta
7	MI TARBIYATUL ISLAMIYAH KEDUMULYO	20316827	Swasta
8	MIS AL HIDAYAH	60712252	Swasta
9	MIS AL HIDAYAH PRAWOTO	60712243	Swasta

10	MIS AL MUKMIN PRAWOTO	60712250	Swasta
11	MIS DARUL ULUM	60712255	Swasta
12	MIS IANATUL ATHFAL	60712248	Swasta
13	MIS MATHOLIBUL ULUM	60712253	Swasta
14	MIS MIFTAHUL FALAH	60712247	Swasta
15	MIS MIFTAHUL HUDA	60712249	Swasta
16	MIS RAUDLATUS SYUBBAN	60712242	Swasta
17	MIS SABILUL HUDA	60712244	Swasta
18	MIS SULTAN AGUNG 01	60712254	Swasta
19	MIS SULTAN AGUNG 02	60712245	Swasta
20	MIS SULTAN AGUNG 03	60712246	Swasta
21	MIS TARBIYATUL ISLAMIYAH	60712256	Swasta
22	MIS TARBIYATUL ISLAMIYAH	60712257	Swasta
23	MI ISLAMIYAH 02 PURWOKERTO	20316973	Swasta
24	MI MIFTAHUL HUDA	20316947	Swasta
25	MI MIFTAHUL ISLAMIYAH JIMBARAN	20316741	Swasta
26	MIS AL FALAH	60712204	Swasta
27	MIS KHOIRIYAH	60712202	Swasta
28	MIS MAMBAUL ULUM	60712197	Swasta
29	MIS MIFTAHUL HUDA	60712207	Swasta
30	MIS MIFTAHUL ISLAMIYAH	69725760	Swasta
31	MIS MIFTAHUL MUHTADIN	60712200	Swasta
32	MIS MIFTAHUL ULUM	60712198	Swasta
33	MIS NIHAYATURROGHIBIN	60712206	Swasta
34	MIS RAUDLATUL MUTAALIMIN	69725759	Swasta
35	MIS SIROJUL HUDA	60712203	Swasta
36	MIS TAMRINUSSIBYAN	60712201	Swasta
37	MIS TAMRINUTH THULLAB	60712205	Swasta
38	MIS TARBIYATUL ISLAMIYAH	60712199	Swasta

39	MI Nurul Falah	69894629	Swasta
40	MI Nurul Huda	69894630	Swasta
41	MIS DARUL MUQODDAS	60712258	Swasta
42	MIS MANBA`UL FALAH	60712259	Swasta
43	MI KARANGKONANG	20316735	Swasta
44	MI PAGENDISAN	20316749	Swasta
45	MI PEKALONGAN	20316718	Swasta
46	MI SARIMULYO	20316756	Swasta
47	MI WIRUN	20316716	Swasta
48	MIS ISLAMIYAH	60712270	Swasta
49	MIS MIFTAHUL HUDA	60712295	Swasta
50	MIS MIFTAHUL ULUM	60712296	Swasta
51	MIS MIFTAHUSSA`ADAH	60712291	Swasta
52	MIS NAHDLOTUSYSYUBBAN	60712293	Swasta
53	MIS NURUL IMAN	60712298	Swasta
54	MIS RAUDLATUL ULUM	60712297	Swasta
55	MIS ROUDLOTUSYSYUBBAN	60712292	Swasta
56	MIS TARBIYATUL BANIN	60712289	Swasta
57	MIS TARBIYATUL BANIN	60712294	Swasta
58	MIS TARBIYATUL ISLAMIYAH	60712288	Swasta
59	MIS TARBIYATUL MUBTADI	60712290	Swasta
60	MIS HIDAYATUSSUBBAN	69827777	Swasta
61	MIS MATHOLI`UL FALAH	60712240	Swasta
62	MIS MATHOLI`UL ULUM	60712234	Swasta
63	MIS MATHOLIUL HUDA	60712233	Swasta
64	MIS MI MATHOLI UL FALAH	69854217	Swasta
65	MIS MI TARBIYATUL ISLAMIYAH	69854216	Swasta
66	MIS MIFTAHUL FALAH	60712241	Swasta
67	MIS MIFTAHUL HUDA	60712235	Swasta

68	MIS MIFTAHUL ULUM KARANGWOTAN	60712231	Swasta
69	MIS NAHJATUL FAIZIN	60712239	Swasta
70	MIS NURUL QURAN	60712236	Swasta
71	MIS TARBIYATUL BANIN	60712232	Swasta
72	MIS TARBIYATUL ISLAMIYAH	60712237	Swasta
73	MI TARBIYATUL ISLAMIYAH	69758545	Swasta
74	MIS MANBA`UL HUDA	60712183	Swasta
75	MIS NAHRUS SALAMAH	60712182	Swasta
76	MIS NATIJATUL ISLAM	60712184	Swasta
77	MIS TARBIYATUL ISLAM	60712185	Swasta
78	MI TARBIYATUL ISLAMIYAH	69726183	Swasta
79	MIS AL-ASYA`RI	60712138	Swasta
80	MIS MIFTAHUL HUDA	60712137	Swasta
81	MIS MISHBAHUL FALAH	60712136	Swasta
82	MIS TARBIYATUL ISLAMIYAH RACI	60712135	Swasta
83	MIS AL FATTAH	60712194	Swasta
84	MIS MATHOLIUL FALAH	60712192	Swasta
85	MIS NURUL HUDA	60712195	Swasta
86	MIS TARBIYATUSH SHIBYAN	60712193	Swasta
87	MIS AL FATTAH	60712194	Swasta
88	MIS MATHOLIUL FALAH	60712192	Swasta
89	MIS NURUL HUDA	60712195	Swasta
90	MIS TARBIYATUSH SHIBYAN	60712193	Swasta
91	MIS AL FATTAH	60712194	Swasta
92	MIS MATHOLIUL FALAH	60712192	Swasta
93	MIS NURUL HUDA	60712195	Swasta
94	MIS TARBIYATUSH SHIBYAN	60712193	Swasta
95	MI MIFTAHUL FALAH	60712190	Swasta
96	MI MIFTAHUL HUDA	60712191	Swasta

97	MI MIFTAHUL HUDA	60712187	Swasta
98	MI NABA`UL ULUM	60712189	Swasta
99	MI TARBIYATUL ISLAMIYAH	60712186	Swasta
100	MI TARBIYATUSY SYUBBAN	60712188	Swasta
101	AL KHOLIFAH	69956218	Swasta
102	MI MANBAUL ULUM	20316988	Swasta
103	MI TARBIYATUL ISLAM	20316713	Swasta
104	MIS AL HIDAYAH	60712229	Swasta
105	MIS MANBAUL ULUM	60712230	Swasta
106	MIS MUHAMMADIYAH	60712228	Swasta
107	MI SIROJUL HUDA WUWUR	69758543	Swasta
108	MIS MIFTAHUL HUDA	60712165	Swasta
109	MIS SIROJUL HUDA	60712164	Swasta
110	MIS TARBIYATUL LSLAMIYAH	60712163	Swasta
111	MI MIFTAHUL ULUM METARAMAN	20340712	Swasta
112	MIS MIFTAHUL HUDA	60712208	Swasta
113	MIS MIFTAHUL ULUM	60712209	Swasta
114	MI MIFTAHUL ULUM	69758544	Swasta
115	MIS AL HIDAYAH	69726190	Swasta
116	MIS HIDAYATUL ISLAM	69727152	Swasta
117	MIS IANATUL ISLAM	69726189	Swasta
118	MIS KHOIRIYAH	69726187	Swasta
119	MIS MANBAUL ULUM BERMI	60712166	Swasta
120	MIS MATHOLIUL HUDA	69726197	Swasta
121	MIS MATHOLIUL ULUM	69726185	Swasta
122	MIS MIFTAHUL HUDA	69726194	Swasta
123	MIS MIFTAHUL ULUM	60712167	Swasta
124	MIS PIM MUJAHIDIN BAGENG	60712169	Swasta
125	MIS RAUDLATUL FALAH	60712168	Swasta

126	MIS TAHFIDUL QURAN	69727500	Swasta
127	MIS TARBIYATU ATHFAL KENDIL	60712170	Swasta
128	MIS TARBIYATUL ISLAMIYAH	69727494	Swasta
129	MIS TARBIYATUS SIBYAN	69727151	Swasta
130	MIS THORIQOTUL HUDA	69726198	Swasta
131	MI MIFTAHUL HUDA SAMBIREJO	69758541	Swasta
132	MI MUHAMMADIYAH WONOREJO	69758542	Swasta
133	MIS BID UL ULUM	69726202	Swasta
134	MIS DARUSSALAM	69726220	Swasta
135	MIS KHOIRIYAH GUWO	60729488	Swasta
136	MIS MASLAKUL HUDA	69726200	Swasta
137	MIS MATHOLIUL HUDA	69819560	Swasta
138	MIS MATHOLIUN NAJAH	69727496	Swasta
139	MIS MI MUHAMMADIYAH	69725319	Swasta
140	MIS MIFTAHUL ULUM	69727499	Swasta
141	MIS NABAUUL ULUM	69727495	Swasta
142	MIS NDHOLO KUSUMO	69927958	Swasta
143	MIS NURUL ISLAM	69726201	Swasta
144	MIS SALAFIYAH	60729487	Swasta
145	MIS SALAFIYAH LAHAR	60730248	Swasta
146	MIS TARBIYATUL ULUM	60729489	Swasta
147	MI MASALIKUL ULUM JONTRO	20316977	Swasta
148	MIS BUSTANUL ULUM	60712286	Swasta
149	MIS MANSYAUUL ULUM	60712285	Swasta
150	MIS MASALIKUL ULUM	60712283	Swasta
151	MIS MAUDLAUL ULUM	60712281	Swasta
152	MIS MAZRO`ATUL ULUM	60712282	Swasta
153	MIS TARBIYATUL ULUM	60712284	Swasta
154	MIS THORIQOTUL ULUM	60712287	Swasta

155	MI SILAHUL ULUM ASEMPAPAN	20316696	Swasta
156	MIS KHORIYATUL ULUM	60712276	Swasta
157	MIS LUTHFULULUM	60712280	Swasta
158	MIS MASLAKUL ULUM	60712279	Swasta
159	MIS MATHALFUL HUDA	60712277	Swasta
160	MIS MISBAHUL ULUM	60712278	Swasta
161	MIS RAUDLATUL ULUM	60712274	Swasta
162	MIS SILAHUL ULUM	60712275	Swasta
163	MIS TARBIYATUS SALAM	69725762	Swasta
164	TARBIYATUL FALAH	69894631	Swasta
165	MI MIFTAHUL HUDA TEGALARUM	20316743	Swasta
166	MI SALAFIYAH TANJUNGREJO	20316698	Swasta
167	MIS AL HIKMAH KAJEN	60712225	Swasta
168	MIS ALI ISTIQOMAH	60712218	Swasta
169	MIS DARUN NAJAH	60712220	Swasta
170	MIS HADIWIJAYA	60712219	Swasta
171	MIS HIDAYATUL ISLAM	60712212	Swasta
172	MIS FANATUT THALIBIN	60712217	Swasta
173	MIS KHOIRIYAH	60712213	Swasta
174	MIS MANBAUL HUDA	60712214	Swasta
175	MIS MATHALFUL HUDA	60712221	Swasta
176	MIS MATHLAUL HUDA	60712226	Swasta
177	MIS MIFTAHUL HUDA	60712227	Swasta
178	MIS MIFTAHUL HUDA	69726204	Swasta
179	MIS MIFTAHUL HUDA	60712222	Swasta
180	MIS NAHJATUL FALAH	69727497	Swasta
181	MIS RAUDLATUT THALIBIN	60712216	Swasta
182	MIS RAUDLOTUL HUDA	60712223	Swasta
183	MIS SALAFIYAH	60712224	Swasta

184	MIS SALAFIYAH KAJEN	60712211	Swasta
185	MIS TARBIYATUL ATHFAL	69758540	Swasta
186	MIS TARBIYATUL ATHFAL	60712215	Swasta
187	MIS TSAMROTUL HUDA	60712210	Swasta
188	MI NURUL HIKMAH	20350572	Swasta
189	MIS ISLAMIYAH	60712178	Swasta
190	MIS MANBAUL HUDA	60712176	Swasta
191	MIS MIFTAHUL HUDA	60712180	Swasta
192	MIS MIFTAHUL ULUM	60712179	Swasta
193	MIS MINSYAUH HUDA	60712177	Swasta
194	MIS MUAWANATUL FALAH	60712173	Swasta
195	MIS NURUL HIKMAH 02	60712181	Swasta
196	MIS TARBIYATUL ATHFAL	60712174	Swasta
197	MIS TARBIYATUL AULAD	60712175	Swasta
198	MIS TARBIYATUS SHIBYAN	60712171	Swasta
199	MIS THOWALIB	60712172	Swasta
200	MI ISLAMIYAH PAYAK 01	20316866	Swasta
201	MI MANAHIJUL ULUM	60712144	Swasta
202	MI MANBAUL FALAH GERIT	20316961	Swasta
203	MI MATHOLIUL HUDA KARANGSARI 01	69758538	Swasta
204	MI MIFTAHUL HUDA PAYAK 02	20316943	Swasta
205	MIS DARUL FALAH	60712141	Swasta
206	MIS ISLAMIYAH	60712146	Swasta
207	MIS ISLAMIYAH 01	60712142	Swasta
208	MIS ISLAMIYAH 01 MOJO	60712139	Swasta
209	MIS ISLAMIYAH 02 MOJO	60712140	Swasta
210	MIS MANBA`UL FALAH	60712147	Swasta
211	MIS MANBA`UL ULUM	60712148	Swasta
212	MIS MATHOLI`UL HUDA 01	60712145	Swasta

213	MIS MATHOLIUL HUDA 02	69726205	Swasta
214	MIS MIFTAHUL HUDA	60712143	Swasta
215	MISALAM ALFA KID`S	69927959	Swasta
216	MI ISLAMIYAH	20316867	Swasta
217	MI ISLAMIYAH 01	60712264	Swasta
218	MI MABDAUL HUDA	60712262	Swasta
219	MI MAMBAUL HIDAYAH	60712273	Swasta
220	MI MAMBAUNNIDHOM	60712263	Swasta
221	MI MANSYAUL HUDA	60712271	Swasta
222	MI MIFTAHUL FALAH	60712269	Swasta
223	MI MIFTAHUL FALAH JEPATLOR	20316952	Swasta
224	MI MIFTAHUL HUDA	60712260	Swasta
225	MI MIFTAHUL ULUM	60712268	Swasta
226	MI RAUDLATUT THOLIBIN	60712272	Swasta
227	MI SIROJUL ANAM	60712267	Swasta
228	MI THORIQOTUL ISLAMIYAH	60712266	Swasta
229	MIS ISLAMIYAH 02	60712265	Swasta
230	MIS MANBAUL HUDA	60712261	Swasta
231	MI GROGOLAN 01	20316745	Swasta
232	MI GROGOLAN 02	20316991	Swasta
233	MI KEMBANG 01	20316962	Swasta
234	MI KEMBANG 02	20316945	Swasta
235	MI MIFTAHUL HUDA	60712151	Swasta
236	MI NGARENGAN	20316714	Swasta
237	MI PENGGUNG	20316985	Swasta
238	MI TARBIYATUL ISLAM	60712157	Swasta
239	MI TEGALOMBO	20316729	Swasta
240	MI YAPIM NGAGEL	20316986	Swasta
241	MIS HIMMATUL MUTAALLIMIN 01	69726210	Swasta

242	MIS HIMMATUL MUTAALLIMIN 03	69726211	Swasta
243	MIS HIMMATUL MUTTALIMIN 02	60712156	Swasta
244	MIS MADARIJUL HUDA	60712150	Swasta
245	MIS MAMBAUL ULUM	69726219	Swasta
246	MIS MANAHIJUL HUDA	69901954	Swasta
247	MIS MANAHIJUL HUDA	60712158	Swasta
248	MIS MATHOLIUL HUDA	60712154	Swasta
249	MIS MIFTAHUL FALAH	60712161	Swasta
250	MIS MINSYAUH HUDA	60712159	Swasta
251	MIS MINSYAUH WATHON	69727498	Swasta
252	MIS MUHAMMADIYAH	60712153	Swasta
253	MIS NURUL FALAH	60712155	Swasta
254	MIS SULLAMUL HUDA	60712160	Swasta
255	MIS TARBIYATUL BANIN BANAT	60712162	Swasta
256	MIS TARBIYATUL ISLAMIYAH 01	69726207	Swasta
257	MIS TARBIYATUL ISLAMIYAH 02	69726209	Swasta

f. SMP/MTs Negeri dan Swasta

Tabel 2.13.

**Sekolah Menengah Pertama (SMP) Negeri dan Swasta
Kabupaten Pati Tahun 2017**

No	Nama Sekolah	NPSN	Status
1	SMPN 1 BATANGAN	20338959	Negeri
2	SMPN 1 CLUWAK	20338960	Negeri
3	SMPN 1 DUKUHSETI	20338961	Negeri
4	SMPN 1 GABUS	20338972	Negeri
5	SMPN 1 GEMBONG	20338983	Negeri
6	SMPN 1 GUNUNGWUNGKAL	20339248	Negeri
7	SMPN 1 JAKEN	20338914	Negeri

8	SMPN 1 JAKENAN	20339114	Negeri
9	SMPN 1 JUWANA	20339110	Negeri
10	SMPN 1 KAYEN	20338859	Negeri
11	SMPN 1 MARGOREJO	20338962	Negeri
12	SMPN 1 MARGOYOSO	20338973	Negeri
13	SMPN 1 PATI	20338974	Negeri
14	SMPN 1 PUCAKWANGI	20338975	Negeri
15	SMPN 1 SUKOLILO	20338976	Negeri
16	SMPN 1 TAMBAKROMO	20338977	Negeri
17	SMPN 1 TAYU	20338860	Negeri
18	SMPN 1 TLOGOWUNGU	20338978	Negeri
19	SMPN 1 TRANGKIL	20338679	Negeri
20	SMPN 1 WEDARIJAKSA	20338979	Negeri
21	SMPN 1 WINONG	20338980	Negeri
22	SMPN 2 BATANGAN	20338862	Negeri
23	SMPN 2 DUKUHSETI	20338981	Negeri
24	SMPN 2 GABUS	20338982	Negeri
25	SMPN 2 GUNUNGWUNGKAL	20338984	Negeri
26	SMPN 2 JAKEN	20338434	Negeri
27	SMPN 2 JAKENAN	20338985	Negeri
28	SMPN 2 JUWANA	20338986	Negeri
29	SMPN 2 KAYEN	20338987	Negeri
30	SMPN 2 MARGOREJO	20338863	Negeri
31	SMPN 2 MARGOYOSO	20338988	Negeri
32	SMPN 2 PATI	20338864	Negeri
33	SMPN 2 PUCAKWANGI	20338989	Negeri
34	SMPN 2 SUKOLILO	20338990	Negeri
35	SMPN 2 TAMBAKROMO	20338991	Negeri
36	SMPN 2 TAYU	20338865	Negeri

37	SMPN 2 TLOGOWUNGU	20338992	Negeri
38	SMPN 2 TRANGKIL	20338993	Negeri
39	SMPN 2 WEDARIJAKSA	20338994	Negeri
40	SMPN 2 WINONG	20338995	Negeri
41	SMPN 3 JUWANA	20338866	Negeri
42	SMPN 3 PATI	20338867	Negeri
43	SMPN 3 TAMBAKROMO	20338996	Negeri
44	SMPN 4 JUWANA	20338997	Negeri
45	SMPN 4 PATI	20338868	Negeri
46	SMPN 5 PATI	20338869	Negeri
47	SMPN 6 PATI	20338870	Negeri
48	SMPN 7 PATI	20339113	Negeri
49	SMPN 8 PATI	20338941	Negeri
50	SMP SATU ATAP NEGERI 1 BEKETEL	20362595	Negeri
51	SMP SATU ATAP NEGERI 1 GENDOLO	20362047	Negeri
52	SMP SATU ATAP NEGERI 1 KLETEK	20362596	Negeri
53	SMP SATU ATAP NEGERI 1 KUWAWUR	20362594	Negeri
54	SMP SATU ATAP NEGERI 1 PAKIS	20362046	Negeri
55	SMP SATU ATAP NEGERI 1 PONCOMULYO	20362048	Negeri
56	SMP SATU ATAP NEGERI 1 SUMBERSOKO	20362593	Negeri
57	SMP SATU ATAP NEGERI 1 TANJUNGREJO	20362049	Negeri
58	SMP SATU ATAP NEGERI SINOMWIDODO	20362045	Negeri
59	SMP NU KARABAN	69867937	Swasta
60	SMP PANCASILA	20338964	Swasta
61	SMP PGRI 12 WEDARIJAKSA	20338965	Swasta
62	SMP PGRI 15 SUKOLILO	20338966	Swasta
63	SMP PGRI 5 Winong	20338967	Swasta

64	SMP PGRI 6 KAYEN	20338968	Swasta
65	SMP TERPADU AKN MARZUQI	20338946	Swasta
66	SMP BOPKRI 3 DUKUHSETI	20339054	Swasta
67	SMP BOPKRI TAYU	20338947	Swasta
68	SMP ISLAM AL IHSAN	20362747	Swasta
69	SMP ISLAM JUWANA	20338949	Swasta
70	SMP ISLAM RAUDLATUL FALAH	20338970	Swasta
71	SMP ISLAM SULTAN AGUNG SUKOLILO	20338951	Swasta
72	SMP ISLAM TERPADU AL MASYHUR	20338950	Swasta
73	SMP ISLAM TERPADU ASSYAFI IYAH	69944153	Swasta
74	SMP IT INSAN MULIA	20348743	Swasta
75	SMP IT ITTIHADUL MUWAHIDIN	20338952	Swasta
76	SMP IT UTSMAN BIN AFFAN	69774548	Swasta
77	SMP KANISIUS JUWANA	20338953	Swasta
78	SMP KANISIUS PATI	20316509	Swasta
79	SMP KRISTEN TERANG BAGI BANGSA	69948624	Swasta
80	SMP MUHAMMADIYAH 1 PATI	20338955	Swasta
81	SMP MUHAMMADIYAH 2 KALIKALONG	20338954	Swasta
82	SMP MUHAMMADIYAH 3 SUKOLILO	20338956	Swasta
83	SMP MUHAMMADIYAH 4 TAYU	20338957	Swasta
84	SMP MUHAMMADIYAH 5 KAYEN	20338958	Swasta
85	SMP NASIONAL	20338963	Swasta

Tabel 2.14.

**Madrasah Tsanawiyah (MI) Negeri dan Swasta
Kabupaten Pati Tahun 2017**

No	Nama sekolah	NPSN	Status
1	MTSN WINONG PATI	20364132	Negeri
2	MTSN GEMBONG PATI	20364052	Negeri

3	MTSN SONEYAN MARGOYOSO PATI	20364079	Negeri
4	MTS MIFTAHUL FALAH	20340352	Swasta
5	MTSS MIFTAHUL FALAH	20364098	Swasta
6	MTSS MIFTAHUT THULLAB	20364096	Swasta
7	MTSS SULTAN AGUNG	20364097	Swasta
8	MTSS SUNAN PRAWOTO	20364095	Swasta
9	MTSS ASSYAFIYYAH	20364075	Swasta
10	MTSS JOYO KUSUMO	69725108	Swasta
11	MTSS MIFTAHUL FALAH	69725106	Swasta
12	MTSS MIFTAHUL MUHTADIN	20364073	Swasta
13	MTSS MIFTAHUL ULUM	20364074	Swasta
14	MTSS NIHAYATURROGHIBIN	20364070	Swasta
15	MTSS SIROJUL HUDA	20364072	Swasta
16	MTSS TAMRINUSSIBYAN	20364071	Swasta
17	MTSS WALISONGO	20364069	Swasta
18	MTSS DARUL MUQODAS	60727457	Swasta
19	MTSS MAMBAUL FALAH	20364099	Swasta
20	MTSS MIFTAHUL ULUM	20364100	Swasta
21	MTSSMIFTAHUL ULUM 2 TAMBAKROMO	69927956	Swasta
22	MTSS NAHDLLOTUS SYUBBAN	20364134	Swasta
23	MTSS ROUDLOTUL ULUM	69883321	Swasta
24	MTSS ROUDLOTUSYSYUBBAN	20364135	Swasta
25	MTSS TARBIYATUL BANIN	20364133	Swasta
26	MTS MATHOLIUL FALAH	20340368	Swasta
27	MTS TARBIYATUL ISLAMIYAH	20340374	Swasta
28	MTSS MATHOLIUL FALAH	20364091	Swasta
29	MTSS MATHOLIUL HUDA	20364088	Swasta
30	MTSS MATHOLIUL ULUM	20364089	Swasta
31	MTSS MIFTAHUL FALAH	20364092	Swasta

32	MTSS MIFTAHUL HUDA	69726361	Swasta
33	MTSS NURUL QURAN	20364090	Swasta
34	MTSS TARBIYATUL BANIN	20364093	Swasta
35	MTSS TARBIYATUL ISLAMIYAH	20364094	Swasta
36	MTSS NATIJATUL ISLAM	20364065	Swasta
37	MTSS MISHBAHUL FALAH	20364040	Swasta
38	MTSS TARBIYATUL ISLAMIYAH	20364039	Swasta
39	MTSS TARBIYATUL ISLAMIYAH	20364038	Swasta
40	MTS MATHOLI'UL FALAH	20340488	Swasta
41	MTSS MATHOLIUL FALAH	20364067	Swasta
42	MTSS ROUDLATUL MA`ARIF	20364068	Swasta
43	MTSS TARBIYATUS SIBYAN	69726362	Swasta
44	MTS MATHOLI'UL FALAH	20340488	Swasta
45	MTSS MATHOLIUL FALAH	20364067	Swasta
46	MTSS ROUDLATUL MA`ARIF	20364068	Swasta
47	MTSS TARBIYATUS SIBYAN	69726362	Swasta
48	MTS MIFTAHUL HUDA	20340390	Swasta
49	MTSS MIFATHUL HUDA	20364066	Swasta
50	MTSS MIFTAHUL FALAH	69726380	Swasta
51	MTSS TARBIYATUL ISLAMIYAH	69725107	Swasta
52	MTS AL ISTI'ANAH	69851407	Swasta
53	MTSS AL KHOLIFAH	20364086	Swasta
54	MTSS ISLAM PATI	20364085	Swasta
55	MTSS MAMBAUL ULUM	20364045	Swasta
56	MTSS MANBA`UL ULUM	20340395	Swasta
57	MTSS MANBAUL ULUM	20364084	Swasta
58	MTSS WAHID HASYIM	20364087	Swasta
59	MTSS ABADIYAH	69726363	Swasta
60	MTSS MIFTAHUL HUDA	20364051	Swasta

61	MTSS NURUL KHOSIN	20364050	Swasta
62	MTSS TARBIYATUL ISLAMIAH	20364049	Swasta
63	MTSS TUAN SOKOLANGU	20364048	Swasta
64	MTSS AL-IKHLAS	20364077	Swasta
65	MTSS ISLAM WANGUNREJO	20364078	Swasta
66	MTSS NURUL HIKMAH	20364076	Swasta
67	MTS MUJAHIDIN	20340654	Swasta
68	MTS RAUDLOTUL FALAH	20340412	Swasta
69	MTSS AL MA`ARIF	20364055	Swasta
70	MTSS KHOIRIYAH SITILUHUR	20364056	Swasta
71	MTSS MANBA`UL ULUM	20340409	Swasta
72	MTSS MANBAUL ULUM	20364054	Swasta
73	MTSS MATHOLI`UL HUDA	20364060	Swasta
74	MTSS PIM MUJAHIDIN	20364053	Swasta
75	MTSS RAUDLATUL FALAH	20364057	Swasta
76	MTSS TARBIYATUL ISLAMIAH	20364058	Swasta
77	MTSS TARBIYATUS SIBYAN	20364059	Swasta
78	MTSS TERPADU MUWAHIDUN	20364061	Swasta
79	MTSS THORIQOTUL HUDA	69726395	Swasta
80	MTS MATHOLI`UL HUDA	20340419	Swasta
81	MTSS ASY`ARIYAH	20364113	Swasta
82	MTSS DAARUL ULUM	20364115	Swasta
83	MTSS KHOIRIYAH GUWO	20364117	Swasta
84	MTSS MASLAKUL HUDA	20364116	Swasta
85	MTSS MATHOLI`UN NAJAH	20364112	Swasta
86	MTSS MATHOLIUL HUDA	69725800	Swasta
87	MTSS MIFTAHUL ULUM	20364114	Swasta
88	MTSS NABA`UL ULUM	20364109	Swasta
89	MTSS NURUL ISLAM	20364111	Swasta

90	MTSS SALAFIYAH LAHAR	20364110	Swasta
91	MTSS BUSTANUL ULUM	20364127	Swasta
92	MTSS IHYAUL ULUM	20364126	Swasta
93	MTSS MADARIJUL ULUM	20364131	Swasta
94	MTSS MANSYAUL ULUM	20364128	Swasta
95	MTSS MAZRO`ATUL ULUM	20364130	Swasta
96	MTSS THORIQOTUL ULUM	20364129	Swasta
97	MTSS KHOIRIYATUL ULUM	20364118	Swasta
98	MTSS LUTHFUL ULUM	20364125	Swasta
99	MTSS MASLAKUL ULUM	20364120	Swasta
100	MTSS MATHALIUL HUDA	20364119	Swasta
101	MTSS MISBAHUL ULUM	20364123	Swasta
102	MTSS RAUDLATUL ULUM	20364122	Swasta
103	MTSS SHIRATHUL ULUM	20364121	Swasta
104	MTSS SILAHUL ULUM	20364124	Swasta
105	MADRASAH TSANAWIYAH PERGURUAN ISLAM MATHALI'UL FALAH PP MATHALI'UL FALAH KAJEN	69937272	Swasta
106	MTS. MATHALLIUL HUDA	69853429	Swasta
107	MTSS AL ISTIQOMAH	69726383	Swasta
108	MTSS AL-HIKMAH KAJEN	20364083	Swasta
109	MTSS BAITUS SALAM	69726393	Swasta
110	MTSS DARUL FALAH	20364082	Swasta
111	MTSS DARUN NAJAH	69726367	Swasta
112	MTSS HADIWIJAYA	20364080	Swasta
113	MTSS IANATUT THALIBIN	69726368	Swasta
114	MTSS KHOIRIYAH	20340436	Swasta
115	MTSS MAMBAUL HUDA	69726369	Swasta
116	MTSS MANABIUL FALAH	69726370	Swasta
117	MTSS MANBAUL HUDA	69726366	Swasta

118	MTSS RAUDLATUSY SYUBBAN	20364081	Swasta
119	MTSS RAUDLOTUL HUDA	69726391	Swasta
120	MTSS SALAFIYAH	69726364	Swasta
121	MTS ISLAMIYAH	69895120	Swasta
122	MTS MIFTAHUL HUDA SUMBERREJO	20353976	Swasta
123	MTSS MIFTAHUL HUDA	20364063	Swasta
124	MTSS SUNAN MURIA	69726371	Swasta
125	MTSS TARBIYATUL AULAD	20364062	Swasta
126	MTSS THOWALIB PESAGEN	20364064	Swasta
127	MTSS DARUL FALAH SIRAHAN	20364042	Swasta
128	MTSS ISLAM	69726377	Swasta
129	MTSS ISLAMIYAH MOJO	20364041	Swasta
130	MTSS MANAHIJUL	69726372	Swasta
131	MTSS MANBAUL FALAH	69726375	Swasta
132	MTSS MATHOLIUL HUDA	69726376	Swasta
133	MTSS NURUL HUDA	69726373	Swasta
134	MTSS SUNAN KALIJOGO	69726374	Swasta
135	MTSS MAMBAUL HIDAYAH	69726397	Swasta
136	MTSS MAMBAUN NIDHOM	69726378	Swasta
137	MTSS MANBAUL HUDA	69725801	Swasta
138	MTSS MIFTAHUL FALAH	20364101	Swasta
139	MTSS MIFTAHUL HUDA	20364105	Swasta
140	MTSS MIFTAHUL ULUM	20364108	Swasta
141	MTSS NURUL HUDA	20364103	Swasta
142	MTSS PI AL HUDA TAYU	20364102	Swasta
143	MTSS RAUDLATUT THOLIBIN	20364106	Swasta
144	MTSS SIROJUL ANAM	20364104	Swasta
145	MTS MATHOLFUL HUDA	20340472	Swasta
146	MTSS HIMMATUL MUTAALLIMIN	69726381	Swasta

147	MTSS MADARIJUL HUDA	20364047	Swasta
148	MTSS MANAHIJUL HUDA	69726379	Swasta
149	MTSS MATHOLIUL HUDA	20364043	Swasta
150	MTSS MIFTAHUL FALAH	69726392	Swasta
151	MTSS MINSYUL WATHON	69726382	Swasta
152	MTSS TARBIYATUL BANIN BANAT	20364044	Swasta
153	MTSS YPI ARRIDLO	20364046	Swasta

g. Taman Bacaan Masyarakat

Tabel 2.15.

**Taman Bacaan Masyarakat Kabupaten Pati
Tahun 2017**

No	Nama Lembaga	Alamat	Status Kepemilikan
1.	TBM Suka Ilmu	Ds. Gadudero Kec. Sukolilo	Swasta
2.	TBM Budi Utomo	Ds. Baleadi Kec. Sukolilo	Swasta
3.	TBM Gayuh Ilmu	Jl. Tambakromo-Kayen Km. 1 Kec. Tambakromo	Swasta
4.	TBM Parang Garuda	Ds. Tawangrejo Kec. Winong	Swasta
5.	TBM Tunas Bangsa	Ds. Winong Kec. Winong	Swasta
6.	TBM Bina Mandiri	Ds. Kepohkencono Kec. Puncakwangi	Swasta
7.	TBM Pustaka Mandiri	Ds. Tegalarum Kec. Jaken	Swasta
8.	TBM Warta Laksana Aji	Ds. Ketitang Wetan Kec. Batangan	Swasta
9.	TBM Nimba Ilmu	Ds. Lengkong Kec. Batangan	Swasta
10.	TBM Marsudi Utomo	Ds. Genengmulyo Kec. Juwana	Swasta
11.	TBM Tutwuri	Ds. Glonggong Kec. Jakenan	Swasta
12.	TBM Setia Budi	Jl. Ronggowarsito No.2 Pati	Swasta
13.	TBM Cerdas	Jl. A. Yani No 38 Pati	Swasta
14.	TBM Bina Bangsa	Jl. Ki. Ageng Selo No. 661 A Pati	Swasta
15.	TBM Budi Mulia	Jl. Bima III No. 7-8 Perum Kutoharjo Pati	Swasta
16.	TBM Swakarsa Mandiri	Ds. Randukuning Pati Lor Kec. Pati	Swasta

17.	TBM Bina Remaja	Jl. Agil Kusumadia Gang II No. 1028B Pati	Swasta
18.	TBM Merdeka	Jl. Hos Cokroaminoto Gang I No. 23 Semampir Pati	Swasta
19.	TBM Bina Aksara	Jl. P. Sudirman No. IB Pati	Swasta
20.	TBM Bina Bakti	Ds. Sungging Warno Kec. Gabus	Swasta
21.	TBM Sumber Ilmu	Jl. Pati-Kudus Km. 4 Margorejo	Swasta
22.	TBM Sumber Ilmu	Jl. Pati-Tlogowungu Km. 7 Kec. Tlogowungu	Swasta
23.	TBM Danur Wendho	Ds. Pohgading Kec. Gembong	Swasta
24.	TBM Karisma Indonesia	Ds. Bremai Kec. Gembong	Swasta
25.	TBM Griyo Sinaoe	Jl. Lorong Rogoinung No. 28 Pagerharjo Kec. Wedarijaksa	Swasta
26.	TBM Ngudi Kaweruh	Jl. Wedarijaksa-Jetak Km. 1,5 Pagerharjo Wedarijaksa	Swasta
27.	TBM Aji Warta Putra	Ds. Soneyan Rt. 4 Rw. 3 Kec. Margoyoso	Swasta
28.	TBM Pangudi Mulyo	Ds. Bancak Kec. Gunungwungkal	Swasta
29.	TBM Mutiara Ilmu	Ds. Tayu Wetan Kec. Tayu	Swasta
30.	TBM Bana Ilmu Anida	Ds. Jepat Lor Kec. Tayu	Swasta
31.	TBM Jitap Sara	Jl. Tayu-Jepara Km. 12 Plaosan Cluwak	Swasta
32.	TBM Wasis Maca	Jl. Raya Tayu-Puncel Km. 8 Alasdowo Kec. Dukuhseti	Swasta
33.	TBM Salsabila	Ds. Pasucen Kec. Trangkil	Swasta

h. Pusat Kegiatan Belajar Masyarakat (PKBM)

Tabel 2.15.
Pusat Kegiatan Belajar Masyarakat Kabupaten Pati
Tahun 2017

No	Nama PKBM	NPSN	Status
1	PKBM Arum Wangi	P2970168	Swasta
2	PKBM BINA KARYA	P2963537	Swasta
3	PKBM BINA KARYA	P9934282	Swasta
4	PKBM Budi Utomo	P2970180	Swasta
5	PKBM CITRA SARANA	P2963735	Swasta
6	PKBM Danur Wendho	P2970175	Swasta
7	PKBM Dewantara	P2970179	Swasta
8	PKBM HANDAYANI	P2963737	Swasta
9	PKBM Kartini	P2970178	Swasta
10	PKBM KARUNIA	P2963846	Swasta
11	PKBM Mandiri	P2970176	Swasta
12	PKBM Margomukti	P2970174	Swasta
13	PKBM Marsudi Utomo	P2970170	Swasta
14	PKBM NGUDI MAKMUR	P2970165	Swasta
15	PKBM Parang Garuda	P2970167	Swasta
16	PKBM SAPTA ARGA	P2963741	Swasta
17	PKBM Sentono	P2970177	Swasta
18	PKBM Setia Budi	P2970172	Swasta
19	PKBM Tut Wuri	P2970171	Swasta
20	PKBM Wira Bhakti	P2970169	Swasta
21	PKBM Damarjati	P2970173	Swasta

2.3 Kinerja Pelayanan Dinas Pendidikan dan Kebudayaan

Dalam menjalankan tugas pokok dan fungsi di Bidang Pendidikan dan Kebudayaan, Dinas Pendidikan dan Kebudayaan Kabupaten Pati telah menunjukkan ketercapaian/mencapai keberhasilan (yang diwujudkan dalam bentuk tercapainya target sebagaimana telah

ditentukan pada akhir perencanaan/rencana strategis lima tahunan Organisasi Perangkat Daerah) dan ada juga beberapa kendala yang mengakibatkan ketidaktercapaian target di akhir periode perencanaan. Berikut Tabel 2.16 yang menggambarkan Capaian Kinerja Pelayanan Bidang Pendidikan dan Kebudayaan Kabupaten Pati.

Tabel 2.16
Capaian Kinerja Pelayanan Bidang Pendidikan dan Kebudayaan
Dinas Pendidikan dan Kebudayaan Kabupaten Pati
Tahun 2013–2017

No.	Indikator Kinerja sesuai Tugas dan Fungsi Perangkat Daerah	Target NSPK	Target IKK	Target Indikator Lainnya	Target Renstra Perangkat Daerah Tahun ke-					Realisasi Capaian Tahun ke-					Rasio Capaian pada Tahun ke-				
					1 (2013)	2 (2014)	3 (2015)	4 (2016)	5 (2017)	1 (2013)	2 (2014)	3 (2015)	4 (2016)	5 (2017)	1 (2013)	2 (2014)	3 (2015)	4 (2016)	5 (2017)
(1)	(2)	(3)	(4)	(5)	(6)	(7)	(8)	(9)	(10)	(11)	(12)	(13)	(14)	(15)	(16)	(17)	(18)	(19)	(20)
	Pendidikan																		
1	Angka Melek Huruf				88,3	88,55	89,01	89,1	89,45	89,56	91,42	88,55	89,45	89,87	1,01	1,03	0,99	1,00	1,00
2	Angka rata-rata lama sekolah				7,13	7,25	7,3	7,35	7,50	7,04	6,35	6,71	7,15		0,99	0,88	0,92	0,97	0,00
3	Angka Partisipasi Kasar (%):																		
a	SD/MI/Paket A				114,07	114,07	114,07	114,07	114,07	112,06	112,16	114,07	114,07	112,85	0,98	0,98	1,00	1,00	0,99
b	SMP/MTs./Paket B				98,85	98,9	98,92	98,94	98,96	99,07	99,38	98,90	101,54	101,55	1,00	1,00	1,00	1,03	1,03
c	SMA/SMK/MA/Paket C				60,47	62,97	65,97	67,97	69,9	57,7	55,37	62,97	63,67	0	0,95	0,88	0,95	0,94	-
4	Angka pendidikan yang ditamatkan/tingkat pendidikan :																		
a	Tamat SD dan SLTP				28,07	32,95	35,99	38,98	42,18						0	0	0	0	0

No.	Indikator Kinerja sesuai Tugas dan Fungsi Perangkat Daerah	Target NSPK	Target IKK	Target Indikator Lainnya	Target Renstra Perangkat Daerah Tahun ke-					Realisasi Capaian Tahun ke-					Rasio Capaian pada Tahun ke-				
					1 (2013)	2 (2014)	3 (2015)	4 (2016)	5 (2017)	1 (2013)	2 (2014)	3 (2015)	4 (2016)	5 (2017)	1 (2013)	2 (2014)	3 (2015)	4 (2016)	5 (2017)
(1)	(2)	(3)	(4)	(5)	(6)	(7)	(8)	(9)	(10)	(11)	(12)	(13)	(14)	(15)	(16)	(17)	(18)	(19)	(20)
b	Tamat SLTA ke atas				42,35	43,75	45,6	46,86	47,66						0	0	0	0	0
5	Angka Partisipasi Murni (%) :																		
a	SD/MI/Paket A				99,06	99,15	99,25	99,35	99,5	99,06	99,46	99,15	99,90	99,90	1,00	1,00	1,00	1,01	1,00
b	SMP/MTs./Paket B				78,07	78,35	78,6	78,9	79,25	78,08	78,83	78,35	87,37	87,39	1,00	1,01	1,00	1,11	1,10
c	SMA/SMK/MA/Paket C				38,3	38,55	38,8	38,95	39,5	39,79	39,91	38,55	48,22	0	1,04	1,04	0,99	1,24	-
Kebudayaan																			
1	Penyelenggaraan festival seni dan budaya				6	6	7	7	8	13	20	20	20	23	2,17	3,33	2,86	2,86	2,88
2	Benda , situs dan kawasan cagar budaya yang dilestarikan				138	140	140	140	140	191	205	205	205	205	1,38	1,46	1,46	1,46	1,46
3	Jumlah grup kesenian (kelompok)				72	72	72	72	72	97	108	108	161	161	1,35	1,50	1,50	2,24	2,24
4	Jumlah gedung kesenian (unit)				1	1	1	1	1	1	1	1	1	1	1,00	1,00	1,00	1,00	1,00
5	Sarana penyelenggaraan seni dan budaya				5	5	6	6	7	5	5	5	5	5	1,00	1,00	0,83	0,83	0,71

Tabel 2.16 menunjukkan bahwa indikator kinerja bidang pendidikan yang menjadi indikator kinerja utama Dinas Pendidikan dan Kebudayaan Tahun 2013-2017 meliputi Angka Melek Huruf; Angka Rata-rata Lama Sekolah (SD dan SMP) sebagaimana kewenangan pemerintah kabupaten/kota; Angka Partisipasi Kasar (APK); Angka Pendidikan Yang Damatkan/Tingkat Pendidikan; Angka Partisipasi Murni (APM). Sedangkan indikator kinerja di Bidang Kebudayaan meliputi Penyelenggaraan Festival Seni dan Budaya; Benda, situs dan kawasan cagar budaya yang dilestarikan; Jumlah grup kesenian (kelompok); Jumlah gedung kesenian (unit); Sarana penyelenggaraan seni dan budaya.

Di bidang pendidikan, angka melek huruf dan angka rata-rata lama sekolah capaian kinerja pada akhir periode perencanaan (tahun 2017), telah sesuai target yang ditentukan. Namun kedua aspek ini ke depan perlu terus untuk ditingkatkan sehingga akan lebih mudah untuk meningkatkan upaya literasi terhadap ilmu pengetahuan penduduk pada kondisi yang lebih baik.

Angka partisipasi kasar (APK) untuk sekolah SD sederajat yang menunjukkan daya serap penduduk usia sekolah pada jenjang pendidikan SD, rata-rata telah tercapai, meskipun di tahun 2017 terjadi sedikit penurunan APK menjadi sebesar 112,85% dari target di tahun tersebut sebesar 114,07%. Sedangkan APK jenjang pendidikan SMP relatif telah sesuai target yang telah ditentukan. Pada jenjang pendidikan SMP ini, data yang disajikan menunjukkan pula bahwa penduduk yang sekolah pada jenjang pendidikan ini hampir seluruhnya berada pada rentang usia 13-15 tahun yang merupakan usia anak sekolah SMP. Sedangkan untuk jenjang pendidikan SMA sederajat memiliki APK yang relatif lebih rendah dibandingkan dengan jenjang pendidikan SMP sederajat.

Angka partisipasi murni (APM) yang menggambarkan proporsi anak sekolah tepat waktu (sesuai jenjang usia sekolah) pada tingkat SD hingga Tahun 2017, telah sesuai dengan target yang telah ditentukan dan juga menggambarkan bahwa penduduk Kabupaten Pati hingga Tahun 2017 yang berusia 7-12 tahun sebesar 99,90% telah bersekolah di SD atau hampir keseluruhan anak usia sekolah SD tengah mengenyam pendidikan di SD. Sedangkan APM di jenjang SMP sederajat capaiannya pada Tahun 2017 sebesar 87,39% atau di atas target yang telah

ditentukan sebesar 79,25%. Namun dibandingkan dengan APM SD sederajat, APM SMP sederajat kondisinya masih lebih rendah. Demikian pula dengan kondisi APM SMA sederajat yang berada jauh dibawah APM SD dan SMP. Hal ini harus terus menjadi perhatian para pemangku kepentingan untuk terus ditingkatkan dalam rangka mendukung penciptaan sumber daya manusia yang semakin berkualitas. Khusus untuk jenjang SMA sederajat yang kewenangannya berada pada Pemerintah Provinsi Jawa Tengah, ke depan diharapkan dapat menjadi perhatian yang lebih serius untuk ditingkatkan kondisi APM maupun APKnya.

Di bidang kebudayaan, dari 5 (lima) indikator kinerja yang ada, hanya indikator sarana penyelenggaraan seni dan budaya yang pada akhir periode perencanaan (Tahun 2017) capaiannya belum sesuai target. Yang seharusnya menjadi perhatian ke depan dalam pembangunan bidang kebudayaan adalah bagaimana ada upaya meningkatkan kualitas nilai budaya yang dibangun berdasarkan pada warisan sejarah para leluhur (norma kehidupan maupun benda/situs bersejarah) dan budaya-seni kontemporer, yang dapat membawa pengaruh positif terhadap perilaku masyarakat di Kabupaten Pati.

Dari aspek anggaran untuk pendidikan dan kebudayaan, sebagaimana amanat dari Undang-undang Nomor 20 Tahun 2003 tentang Sistem Pendidikan Nasional, dimana jumlah anggaran untuk pendidikan ditetapkan minimal 20% dari total anggaran belanja nasional maupun daerah, maka telah jelas bahwa anggaran pendidikan di Kabupaten Pati sebagaimana ketentuan tersebut tidak menjadi masalah. Sebagai gambaran secara lengkap gambaran tentang target dan realisasi anggaran bidang pendidikan Kabupaten Pati Tahun 2013-2017 sebagaimana Tabel 2.17 dan Tabel 2.18 berikut.

Tabel 2.17
Anggaran dan Realisasi Pendanaan Pelayanan Pendidikan dan Kebudayaan
Kabupaten Pati Tahun 2013 – 2017

No.	Uraian	Anggaran pada Tahun ke-					Realisasi Anggaran pada Tahun ke-				
		1 (2013)	2 (2014)	3 (2015)	4 (2016)	5 (2017)	1 (2013)	2 (2014)	3 (2015)	4 (2016)	5 (2017)
(1)	(2)	(3)	(4)	(5)	(6)	(7)	(8)	(9)	(10)	(11)	(12)
	Program Urusan										
	Pendidikan										
1	Program Pendidikan Anak Usia Dini (PAUD)	3.661.000	3.823.750	3.994.640	4.174.076	4.909.459	149.880	1.163.839	1.176.046	594.606	788.494
2	Program Wajib Belajar Pendidikan Dasar 9 Tahun	13.171.854	13.372.948	14.403.598	14.775.281	15.889.544	40.591.050	40.126.140	40.563.764	28.412.516	27.950.141
3	Program Pendidikan Menengah	4.978.290	5.227.205	5.488.568	5.763.001	6.051.152	11.775.828	15.637.740	22.968.915	4.442.042	-
4	Program Pendidikan Non Formal	443.500	465.675	488.961	513.414	539.085	170.500	190.900	377.505	621.503	725.347
5	Program Peningkatan mutu Pendidik dan Tenaga Pendidik	6.566.000	6.894.300	7.239.016	7.600.971	7.981.018	7.184.005	9.603.625	11.128.044	11.234.932	7.708.154
6	Program Manajemen Pelayanan Pendidikan	1.147.550	1.204.928	1.265.175	1.328.438	1.394.859	3.848.671	4.462.382	5.054.431	6.728.364	8.439.554
	Budaya										
1	Program Pengembangan Nilai Budaya	75.000	95.000	120.000	140.000	170.000	20.000	32.600	25.000	-	26.150
2	Program Pengelolaan Kekayaan Budaya	380.000	465.000	590.000	675.000	770.000	359.048	520.998	20.000	30.000	177.522
3	Program Pengelolaan Keragaman Budaya	155.000	195.000	235.000	260.000	330.000	517.225	1.408.652	318.625	493.830	1.533.382
	Program Non Urusan										
1	Program Pelayanan Administrasi Perkantoran	7.205.555	7.584.795	7.983.995	8.404.205	2.494.932	1.093.401	1.242.830	1.519.875	2.223.926	7.563.926
2	Program Peningkatan Sarana dan Prasarana Aparatur	743.812	782.960	824.169	867.546	5.582.706	5.783.019	859.492	3.493.024	4.839.164	852.843
3	Program peningkatan disiplin aparatur	42.869	45.125	47.500	50.000	52.500	2.446.898	6.284.652	4.527.421	-	49.500
4	Program Peningkatan Kapasitas Sumber Daya Aparatur	68.286	71.880	75.663	79.645	102.125	159.631	108.700	351.590	223.546	60.047
5	Program peningkatan pengembangan sistem pelaporan capaian kinerja dan keuangan	104.957	110.481	116.296	122.417	190.071	65.000	65.000	60.000	-	122.027
	JUMLAH	38.743.673	40.339.047	42.872.580	44.753.994	46.457.451	74.164.156	81.707.551	91.584.240	59.844.428	55.997.087

Tabel 2.18
Pertumbuhan Anggaran dan Realisasi Pendanaan Pelayanan Pendidikan dan Kebudayaan
Kabupaten Pati Tahun 2013 – 2017

NO.	Uraian	Pertumbuhan Anggaran Tahun ke-				Pertumbuhan Realisasi Anggaran Tahun ke-				Rata-rata Pertumbuhan	
		1 (2014)	2 (2015)	3 (2016)	4 (2017)	1 (2014)	2 (2015)	3 (2016)	4 (2017)	Anggaran	Realisasi
(1)	(2)	(3)	(4)	(5)	(7)	(8)	(9)	(10)	(11)	(12)	(13)
	Pendidikan										
1	Program Pendidikan Anak Usia Dini (PAUD)	4,45	4,47	4,49	17,62	676,5138778	1,048856414	-49,44024298	32,60789077	7,61	51,44806976
2	Program Wajib Belajar Pendidikan Dasar 9 Tahun	1,53	7,71	2,58	7,54	-1,145351632	1,090620006	-29,95591897	-1,627362787	4,80	-8,906282052
3	Program Pendidikan Menengah	5,00	5,00	5,00	5,00	32,79524973	46,88129281	-80,66063571	-100	5,00	-100
4	Program Pendidikan Non Formal	5,00	5,00	5,00	5,00	11,96480938	97,75013096	64,63445517	16,70853558	5,00	43,61685723
5	Program Peningkatan mutu Pendidik dan Tenaga Pendidik	5,00	5,00	5,00	5,00	33,68065585	15,87337073	0,960527295	-31,39118627	5,00	1,776129814
6	Program Manajemen Pelayanan Pendidikan	5,00	5,00	5,00	5,00	15,9460418	13,2675515	33,11812447	25,4324878	5,00	21,68923655
	Budaya										
1	Program Pengembangan Nilai Budaya	26,67	26,32	16,67	21,43	63	-23,31288344	-100	#DIV/0!	22,70	6,932673332
2	Program Pengelolaan Kekayaan Budaya	22,37	26,88	14,41	14,07	45,10551681	-96,16121703	50	491,74	19,31	-16,14578116
3	Program Pengelolaan Keragaman Budaya	25,81	20,51	10,64	26,92	172,348011	-77,38085773	54,98783837	210,5080696	20,79	31,21778823
	Program Non Urusan										
1	Program Pelayanan Administrasi Perkantoran	5,26	5,26	5,26	-70,31	13,66645885	22,291454	46,32294149	240,1159349	-23,29	62,17800749
2	Program Peningkatan Sarana dan Prasarana Aparatur	5,26	5,26	5,26	543,51	-85,13766482	306,4057979	38,53795379	-82,37623012	65,52	-38,03040866
3	Program peningkatan disiplin aparatur	5,26	5,26	5,26	5,00	156,8416536	-27,96067308	-100	#DIV/0!	5,20	-62,28645515
4	Program Peningkatan Kapasitas Sumber Daya Aparatur	5,26	5,26	5,26	28,23	-31,90545696	223,449862	-36,4185557	-73,1388618	10,59	-21,68525826
5	Program peningkatan pengembangan sistem pelaporan capaian kinerja dan keuangan	5,26	5,26	5,26	55,27	0	-7,692307692	-100	#DIV/0!	16,00	17,05383433
	JUMLAH	4	6	4	4	60	10	12	(35)	(6)	(100)

Terdapat beberapa kendala yang dihadapi dalam upaya meningkatkan kinerja di bidang pendidikan dan kebudayaan ke depan dari gambaran indikator kinerja sebagaimana Tabel 2.16, yaitu:

1. Kondisi sosial budaya masyarakat di Kabupaten Pati yang belum mendukung sepenuhnya terhadap pemahaman manfaat pendidikan dalam kehidupan. Hal ini ditunjukkan masih rendahnya tingkat pendidikan rata-rata penduduk usia di atas 25 tahun yang belum lulus SMP atau rata-rata mengenyam pendidikan hanya sampai kelas 1 (kelas 7) SMP sederajat.
2. Kondisi ekonomi masyarakat yang masih sangat rentan terhadap gejolak ekonomi daerah yang ada. Jumlah penduduk miskin di Kabupaten Pati pada Tahun 2017 sebesar 11,38%.
3. Penyebaran tenaga guru yang belum merata.
4. Ketrampilan tenaga pendidikan masih terbatas, sehingga berpengaruh terhadap kreatifitas dan inovasi dalam pembelajaran di kelas.
5. Strata pendidikan tenaga pendidikan khususnya pada jenjang sekolah PAUD masih relatif rendah.
6. Belum sepenuhnya terbangun kesadaran masyarakat untuk ikut menjaga kelestarian situs-situs cagar budaya.
7. Minat masyarakat terhadap kesenian daerah yang semakin rendah. Hal ini terlihat dari minimnya jumlah penonton seni pertunjukkan tradisional.

2.4 Tantangan dan Peluang Pengembangan Pelayanan Dinas Pendidikan dan Kebudayaan (KEBIJAKAN YG BERASAL DARI LUAR KAB YANG DARI SPM/PUSAT ATAU PROV)

Kemampuan sumber daya internal dalam mengemban tugas pelayanan di Bidang Pendidikan dan Kebudayaan sangat dipengaruhi oleh kondisi eksternal atau kondisi *mainstream* yang ikut menentukan berhasil tidaknya pencapaian target kinerja yang telah ditentukan. Oleh karena itu penting bagi Dinas Pendidikan dan Kebudayaan Kabupaten Pati dalam menyusun Renstra Dinas untuk melakukan telaahan terhadap arah kebijakan serta sasaran kinerja yang ada di Kementerian Pendidikan dan Kebudayaan, Dinas Pendidikan dan Kebudayaan Provinsi serta Kebijakan Tata Ruang Daerah (RTRW) serta hasil Kajian Lingkungan Hidup Strategis (KLHS) untuk membangun sinergitas/harmonisasi perencanaan pembangunan sehingga harapannya kebijakan lima

tahunan daerah (RPJMD dan Renstra Dinas) menjadi semakin efektif dan efisien.

Berdasarkan hasil analisis/telaahan terhadap beberapa kebijakan terkait Bidang Pendidikan dan Kebudayaan sebagaimana tersebut di atas, terdapat tantangan dan peluang yang akan menjadi pendorong Dinas dalam menjalankan tugas pokok dan fungsinya.

1. Tantangan

Hasil analisis terhadap arah kebijakan di Kementerian Pendidikan dan Kebudayaan serta Dinas Pendidikan dan Kebudayaan Provinsi Jawa Tengah muncul tantangan sebagai berikut :

- a. Peningkatan angka partisipasi penduduk usia pendidikan dasar (khususnya SMP sederajat).
- b. Peningkatan kualitas penyelenggaraan dan pengelolaan Pendidikan.
- c. Peningkatan mutu pendidikan masyarakat berwawasan gender dan pendidikan untuk pembangunan berkelanjutan.
- d. Peningkatan profesionalisme dan distribusi guru dan tenaga kependidikan.
- e. Peningkatan kesadaran dan pemahaman masyarakat akan konservasi, pengembangan, dan pemanfaatan budaya untuk mendukung terwujudnya karakter dan jati diri bangsa yang memiliki ketahanan budaya.
- f. Peningkatan peran pelaku budaya dalam melindungi, mengembangkan dan memanfaatkan kebudayaan.
- g. Adanya perubahan peraturan menyangkut kewenangan di bidang pelayanan pendidikan, sehingga mempersulit daerah kabupaten/kota dalam upaya untuk penguatan mutu pendidikan yang ada di daerah tersebut.

Terkait dengan analisis terhadap Kebijakan Tata Ruang Daerah (RTRW) dan Kajian Lingkungan Hidup Strategis (KLHS) maka dalam upaya pelayanan Bidang Pendidikan dan Kebudayaan terkait dengan pemanfaatan ruang, senantiasa harus mengacu pada kebijakan tata ruang yang ada dan terkait juga dengan kemampuan daya dukung dan daya tampung lingkungan guna menjamin kelestarian lingkungan.

2. Peluang

Beberapa peluang yang dapat dimanfaatkan dalam upaya pelayanan di Bidang Pendidikan dan Kebudayaan di Kabupaten Pati antara lain :

- a. Adanya komitmen dari pemerintah maupun pemerintah daerah bersama legislatif untuk terus menaikkan anggaran pendidikan.
- b. Semakin pesatnya perkembangan teknologi informasi yang dapat mendorong peningkatan kualitas pendidikan.
- c. Semakin meningkatnya kualitas SDM guru dan tenaga kependidikan.
- d. Meningkatnya peran *Corporate Social Responsibility* (CSR) untuk bidang pendidikan.
- e. Semakin merebaknya lembaga-lembaga pendidikan yang dapat dijadikan mitra dalam memajukan dunia pendidikan di daerah.
- f. Adanya bonus demografi.

3. Jenis Pelayanan, Perkiraan Besaran Kebutuhan Pelayanan dan Lokasi Pengembangan Pelayanan

a. Jenis Pelayanan

Jenis pelayanan bidang pendidikan dan kebudayaan yang kepada masyarakat secara garis besar didasarkan pada Visi dan Misi Bupati dan Wakil Bupati Pati terpilih, Pokok-pokok Pikiran Dewan, Isu Strategis, Kewenangan berdasarkan Peraturan Perundangan serta Tugas Pokok dan Fungsi Dinas Pendidikan dan Kebudayaan, diantaranya adalah Pelayanan Pendidikan untuk jenjang Pendidikan Anak Usia Dini (PAUD), Pendidikan Dasar, Pendidikan Non Formal serta Pelayanan di Bidang Kebudayaan.

b. Perkiraan Besaran Kebutuhan

Perkiraan besaran kebutuhan pelayanan di bidang pendidikan dan kebudayaan didasarkan pada semua jenis pelayanan pendidikan daerah yaitu untuk jenjang PAUD, jenjang pendidikan dasar, pendidikan non formal dan pelayanan di bidang pembangunan kebudayaan.

c. Lokasi Pengembangan Pelayanan

Lokasi pengembangan pelayanan di bidang pendidikan dan kebudayaan untuk masa 5 (lima) tahun ke depan mencakup

seluruh wilayah di Kabupaten Pati yang terdiri dari 21 kecamatan dan 401 wilayah desa dan 5 kelurahan.