

BAGAN ORGANISASI
 DINAS PENANAMAN MODAL DAN PELAYANAN TERPADU SATU PINTU

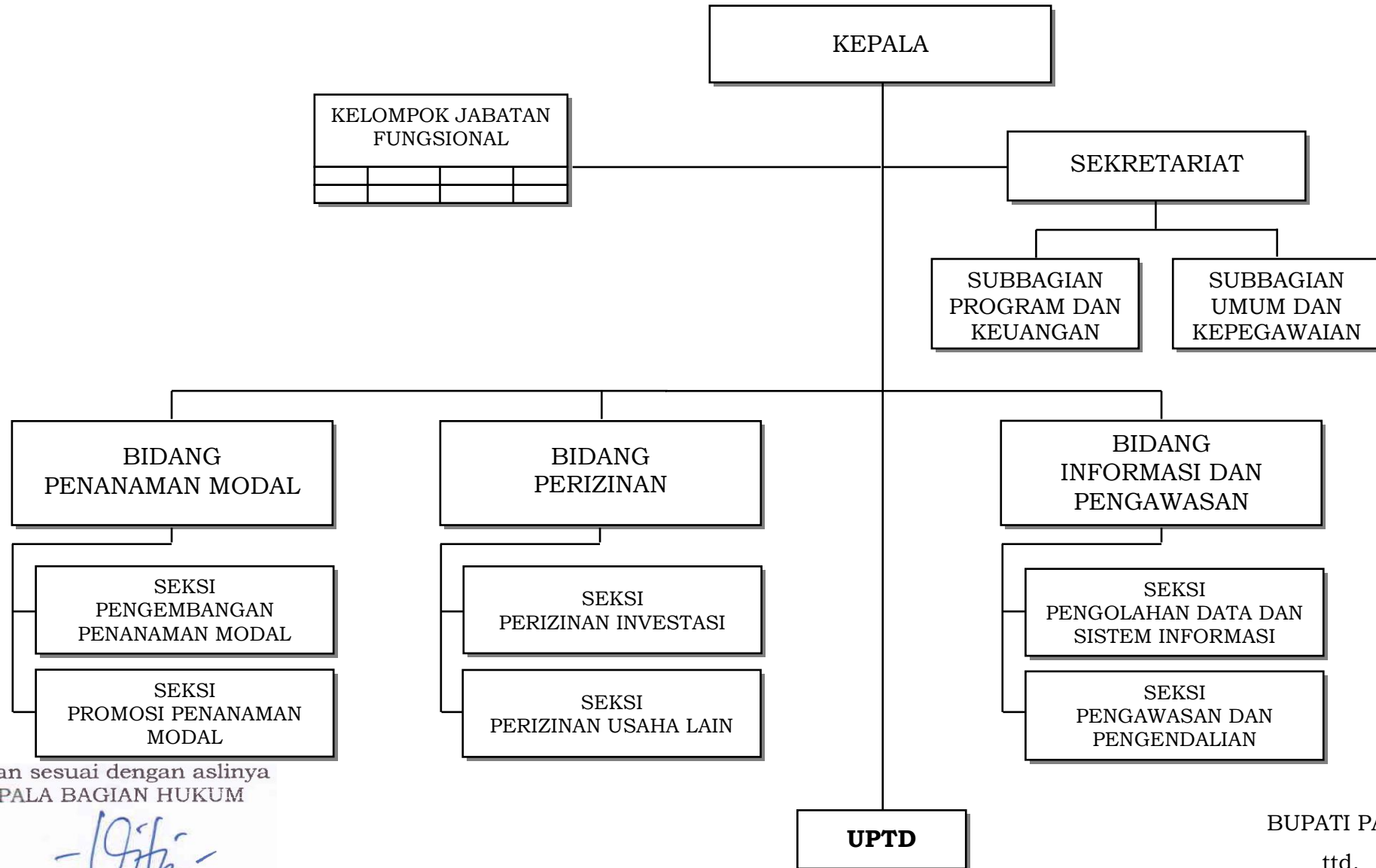

Salinan sesuai dengan aslinya
 KEPALA BAGIAN HUKUM

SITI SUBIATI, SH, MM
 Pembina

NIP. 19720424 199703 2 010

BUPATI PATI,
 ttd.
 HARYANTO